FIRST MEDIA
TV GUIDE
INDONESIA'S PREMIER ENTERTAINMENT AND TV GUIDE MAGAZINE
01
2018

VIEW

C&R
MINGGUAN BERITA SELEBRITI
INSIDE

SONG JI-HYO

ARTIS YANG DIKENAL KARENA KECANTIKANNYA, KINI MEMILIKI ACARA KECANTIKAN SENDIRI

SNEAK PEEK

PERJALANAN GIANT YELLOW DUCK SELAMA 1 DEKADE

INOVASI JBL UNTUK MENDENGAR MUSIK

MUSEUM MACAN YANG "INSTAGRAMABLE"

#FiRST Happiness

FiRST MEDIA

SPREAD HAPPINESS. CREATE VALUES

Rasakan pengalaman berinternet tanpa batas untuk menyebarkan kebahagiaan di tengah keluarga dan orang terdekat Anda. Dapatkan info terbaru dan promo **#FirstHappiness** lainnya dengan *follow social media* kami.

FREE SPEED UPGRADE
Up to **250** Mbps

*Berlaku untuk pelanggan lama dan baru. Syarat & ketentuan berlaku.

Call Now!
1500 595 (PSTN) or **(021) 2559 6595** (Mobile)

firstmedia.com FirstMediaWorld @FirstMediaWorld | @FirstMediaCares @FirstMediaWorld

BERLANGGANAN PAKET BOLT

TRULY UNLIMITED.

BEBAS NONTON HOOQ SEPUASNYA

ATAU ISI ULANG PAKAI ULTRAFLEX MIN. 99 RIBU

RAJANYA INTERNET MOBILE DAN RUMAH

www.Bolt.id

1500 595 (PSTN)
021-2559 6595
(telepon seluler)

BOLTClub @BOLTClub
BOLTClub @BOLTClub

TOP BRAND 2017
NO.1 MOBILE INTERNET

BOLT! 4G+ ULTRALTE

MY TOP 10 FAVORITE PROGRAMS

INUYASHA
ANIMAX

Serial animasi Jepang yang bercerita tentang seorang manusia setengah anjing bernama Inuyasha, yang memiliki pedang warisan sang ayah bernama Tetsusaiga. Ia bertualang untuk mencari permata empat jiwa bersama dengan Kagome, seorang siswi dari masa depan yang masuk ke jaman dimana Inuyasha berada.

ANIMAL CRIBS
ANIMAL PLANET

Dalam “Animal Cribs”, Antonio bersama dengan tim Catsperts and Barkitects akan merenovasi rumah yang biasa saja menjadi lebih bergaya dan nyaman untuk binatang peliharaan mereka. Seperti apakah kisahnya?

RESIDENT EVIL: THE FINAL CHAPTER
HBO

Alice kini harus kembali lagi menghadapi para *zombie* di Racoon City, setelah dikhianati oleh Wester di Washington. Di sana ia kembali bergabung dengan teman lamanya dan mempersiapkan perlawanan untuk melawan berbagai jutaan mayat hidup atau *zombie*. Seperti apakah ceritanya?

THE STORY OF US WITH MORGAN FREEMAN
NATIONAL GEOGRAPHIC CHANNEL

Morgan Freeman dalam acara “The Story Of Us With Morgan Freeman” akan melakukan perjalanan ke berbagai wilayah di seluruh dunia untuk bertemu dengan berbagai orang, dari berbagai macam budaya untuk memahami bagaimana budaya manusia telah membentuk kehidupan manusia hingga sekarang.

A CURE FOR WELLNES
FOX MOVIES

Cerita dimulai ketika seorang karyawan diminta untuk ke tempat pengobatan Wellness Spa Eropa untuk menjemput sang bos. Namun setelah sampai di sana, sang bos tersebut menghilang, dan ia mencoba untuk mencari informasi di tempat tersebut hingga akhirnya ia menemukan sebuah fakta lain yang mengerikan.

GAME OF THRONES S7
HBO SIGNATURE

Serial televisi paling populer di dunia, "Game Of Thrones" kini memasuki musim ke-7. Cerita dimulai tepat setelah kematian King Tommen Baratheon dimana Cersei Lannister diangkat menjadi pemimpin The 7 Kingdoms yang kini diserang oleh pasukan Daenerys Targaryen, bersama dengan 3 naganya. Seperti apa keseruannya?

FREEWILLY 2
FOX FAMILY MOVIES

Setelah 2 tahun pembebasan Willy, kini Jesse kembali membantu Willy setelah sebuah kapal tanker minyak terjatuh dan mencemari lautan tempat dimana Willy tinggal. Seperti apakah petualangan Jesse dan Willy?

SCANDAL S7
FOX LIFE

Sebuah serial televisi Amerika ber-*genre* drama politik yang dibintangi oleh Kerry Washington sebagai Olivia Pope, berdasarkan tokoh pada masa pemerintahan George Bush bernama Judy Smith.

THE NIGHT BEFORE HALLOWEN
CINEMAX

Cerita bermula pada malam sebelum Halloween, Megan bersama teman-temannya dikerjai oleh Kyle untuk ambil bagian dalam lelucon, hingga temannya, Beth, mengalami koma. Kyle terpaksa melakukan tersebut untuk melepaskan diri dari sebuah kutukan yang dapat membunuhnya. Bagaimanakah kisah selanjutnya?

WE MARRIED AS A JOB!
WAKU-WAKU JAPAN

Mikuri Moriyama adalah seorang gadis sarjana berusia 25 tahun yang kesulitan dalam mencari pekerjaan, kini memilih untuk bekerja sebagai asisten rumah tangga di rumah seorang pria muda bernama Hiramasa Tsuzaki. Status keduanya yang masih lajang, dan serangkaian kegiatan Tsuzaki sebagai eksekutif muda membawa mereka dalam sebuah pernikahan, namun dengan status kerja.

Worst Vacation Ever

Dibintangi oleh duo selebriti bersaudara, KC dan Troy Montero, "Worst Vaction Ever", adalah salah satu acara terbaru Discovery Network Asia-Pacific.

Teks: Fiona Fleurette

Diproduksi oleh Montero Productions bersama Discovery Network, "Worst Vacation Ever" adalah *reality show* mengenai perjalanan yang mengikuti 2 selebriti asal Filipina dalam menghidupkan kembali cerita horor liburan berdasarkan pengalaman orang-orang yang diulas melalui media *online*.

Sebanyak 6 episode, "Worst Vacation Ever" menunjukan faktor-faktor yang menyebabkan bencana liburan, seperti tempat itu sendiri, atau bahkan mungkin seseorang atau persiapan liburan.

Saksikan apa saja kelakuan kedua bersaudara menghadapi liburan terburuk yang pernah mereka alami. **(FIO/MHG/FIO/NDR)**

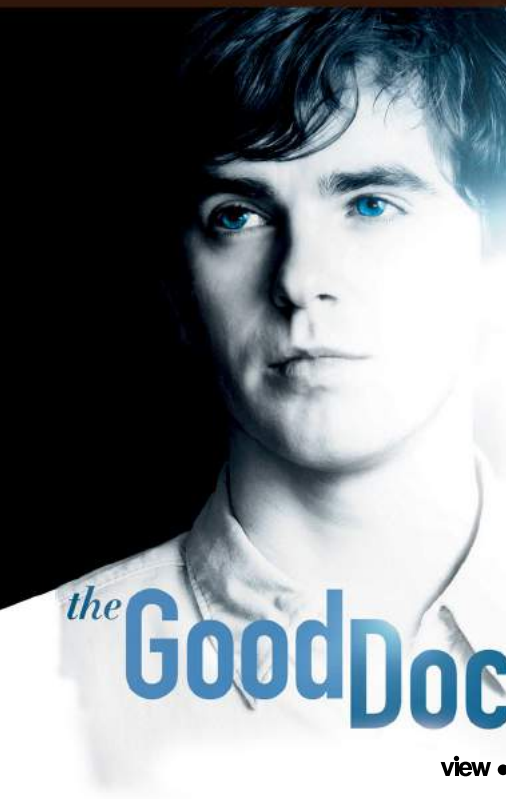

the Good Doctor

Seorang dokter ahli bedah yang memiliki sindrom autisme dan sindrom savant sejak kecil. Ia berasal dari kota Casper, Wyoming, kemudian bergabung dengan departemen bedah di sebuah rumah sakit besar.

Teks: Fiona Fleurette

Dokter ahli bedah itu bernama Shaun Murphy yang diperankan oleh Freddie Highmore. Dalam drama "The Good Doctor", Shaun Murphy menderita autisme dan sindrom savant yang sukses menjadi dokter di rumah sakit San Jose St. Bonaventure. Masa kecil Shaun sangat tidak menyenangkan. Dimana ia mengalami kekerasan dari ayahnya yang tidak mengetahui kondisi sebenarnya. Menurut Dr. Marcus Andrews (Hill Harper), sebelum diterima di rumah sakit San Jose

FOXlife

Premieres Saturday, January 7, 8 PM

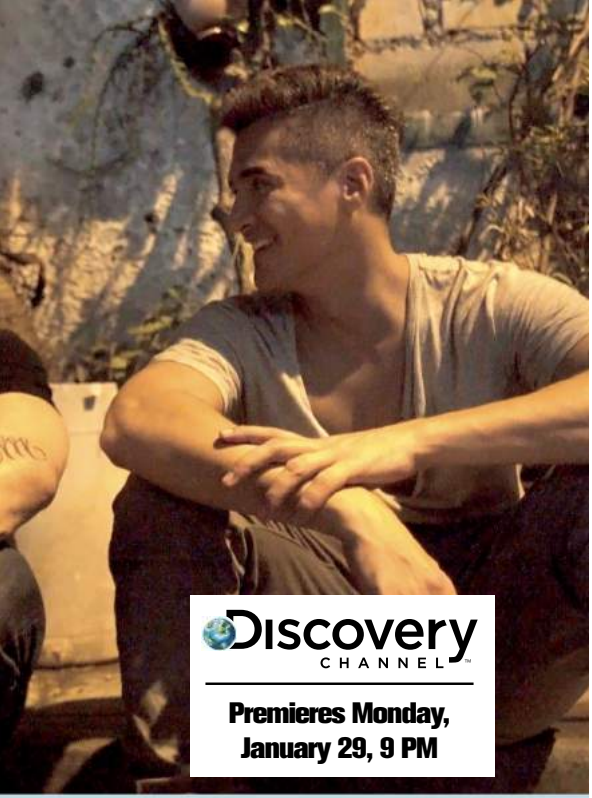

St. Bonaventure, ia tidak mudah berkomunikasi dengan orang lain. Namun, Dr. Aaron Glassman (Richard Schiff) yang menangai Shaun dari kecil, bersikeras untuk memberi kesempatan kepada Shaun yang mempunyai bakat khusus dan memiliki kecerdasan di atas normal, untuk bergabung di bagian bedah.

Sama seperti rumah sakit Grey-Sloan di serial "Grey's Anatomy", San Jose St. Bonaventure tidak ada dalam kehidupan nyata. Namun, ada kesamaan dengan fasilitas rumah sakit yang berada di wilayah San Jose. Rumah sakit yang dimaksud adalah Rumah Sakit Good Samaritan, sebuah rumah sakit keluarga yang menjadi tempat terbaik untuk melahirkan, di pesisiran area California.

Cerita dari serial "The Good Doctor" sebenarnya diadaptasikan dari serial di Korea Selatan yang berjudul "Good Doctor". Serial korea tersebut ditayangkan pada tahun 2013 silam yang diperankan oleh Joo Won sebagai Park Shi-On.

"The Good Doctor", drama medis yang dibuat oleh David Shore, yang juga membuat serial "House" bersama dengan produser eksekutif, Daniel Dae Kim, menayangkan 13 episode di musim pertamanya. Berdasarkan dari berbagai penelitian mengenai medis yang masuk dalam penulisan, maka dengan mudah kedua penulis skenario menampilkan di layar kaca yang terinspirasi dari sebuah kejadian, lokasi dan orang sebenarnya. **(FIO/MHG/FIO/NDR)**

view

viewmagz@mail.com
fmx.FirstMediaX.com/magz
BigTvHD.com/view

HEAD OF CREATIVE
Indri Pratiwi Suryaningtyas

SENIOR EDITOR
Fiona Fleurette
Michael Henry Goeinawan

DESIGN & LAYOUT
Klement Galuh

WRITER & REPORTER
Ocky Anggara

EDITOR OFFICE
Berita Satu Plaza 5th Floor
Jl. Jend. Gatot Subroto Kav 35-36,
Jakarta 12950
Indonesia

Foto dari berbagai sumber.

FOLLOW Us
@viewmagz

LIVE UP TO YOUR NAME

명불허전

Menceritakan kisah cerita fantasi bertema medis tentang dokter dari abad 17 yang bertemu dengan dokter abad 21.

Teks: Michael Henry Goeinawan

Seorang dokter yang dikenal dengan nama Heo Im (Kin Nam-gil) adalah dokter tradisional yang amat dikenal pada era Joseon. Pada pagi harinya, Heo Im bekerja di sebuah klinik untuk mengobati orang-orang miskin yang sakit. Heo Im mencari nafkah dengan memenuhi panggilan petugas tinggi pemerintahan untuk mengobati mereka.

Superstore

Menceritakan tentang sekumpulan pekerja di toko Cloud 9, sebuah toko besar yang menjual beragam peralatan.

Teks: Michael Henry Goeinawan

Pada musim ketiganya, cerita dimulai setelah dua bulan terjadinya angin topan yang memporak-porandakan toko Cloud 9. Tanggal peresmian pembukaan toko yang kedua kalinya sudah dekat, namun toko Cloud 9 masih jauh dari kata siap.

Glenn, salah satu pegawai yang bekerja di toko Cloud 9, mengajak para pegawai untuk masuk lebih awal dan membantu supaya toko Cloud 9 bisa dibuka sesuai dengan jadwal.

Beragam hal baru dan aneh akan menemani "Superstore" di musim ketiganya. Dimulai dari anak Amy yang mendapat lowongan pekerjaan di Cloud 9. Ditambah lagi dengan peristiwa mengerikan yang terjadi pada waktu Halloween. Terdapat sebuah jenazah di dalam Cloud 9, yang otomatis membuat Glenn dan Dina menjadi panik bukan kepalang.

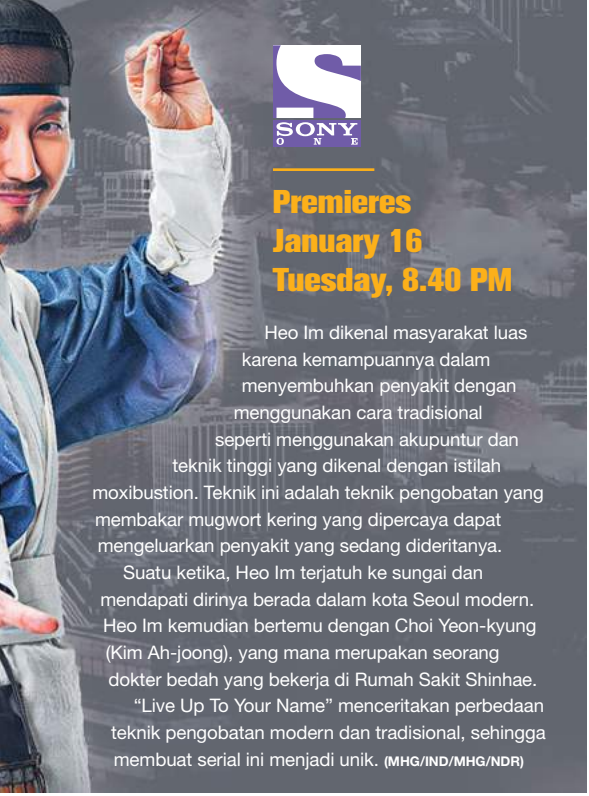

SONY ONE

Premieres
January 16
Tuesday, 8.40 PM

Heo Im dikenal masyarakat luas karena kemampuannya dalam menyembuhkan penyakit dengan menggunakan cara tradisional seperti menggunakan akupuntur dan teknik tinggi yang dikenal dengan istilah moxibustion. Teknik ini adalah teknik pengobatan yang membakar mugwort kering yang dipercaya dapat mengeluarkan penyakit yang sedang dideritanya.

Suatu ketika, Heo Im terjatuh ke sungai dan mendapati dirinya berada dalam kota Seoul modern. Heo Im kemudian bertemu dengan Choi Yeon-kyung (Kim Ah-joong), yang mana merupakan seorang dokter bedah yang bekerja di Rumah Sakit Shinhae.

"Live Up To Your Name" menceritakan perbedaan teknik pengobatan modern dan tradisional, sehingga membuat serial ini menjadi unik. **(MHG/IND/MHG/NDR)**

SONY CHANNEL

Premieres
January 29
Monday, 7.30 PM

Ditambah lagi dengan kelakuan Amy, demi membuktikan bahwa ia memiliki sisi liar, Amy membuat *Christmas Eve* yang begitu membosankan menjadi hari libur yang penuh dengan petualangan. Simak keseruan yang dilakukan oleh para staf Cloud 9 dalam serial "Superstore". **(MHG/IND/MHG/NDR)**

READ OUR LATEST EDITION

view

ANYTIME, ANYWHERE

EVERY MONTH FROM

BERITA SATU

News update & Live Streaming

Available on App Store

Available on Google play

http://brt.st/ios

http://brt.st/android

download now!

FOLLOW @ViewMagz

ELEGANT YOKAI APARTEMENT LIFE

ANIMAX

Premieres
Friday, January 22
7 PM

Serial animasi Jepang yang juga dikenal dengan nama "Youkai Apartement no Yuuga na Nichijou" ini merupakan serial animasi musim panas, sehingga seperti pada umumnya di Jepang, serial animasi ini juga bertemakan hantu dan horor.

Teks: Klement Galuh A

Seorang anak laki-laki berusia 16 tahun bernama Inaba Yuushi, kini hidup sebatang kara setelah kedua orang tuanya meninggal di tahun pertama SMA-nya, sehingga ia harus pindah dan tinggal di rumah sang paman. Namun, karena rasa tidak enak dan takut menjadi beban bagi pamannya, ia pun memutuskan untuk pindah dan tinggal sendiri di sebuah apartemen tua bernama Kotobuki Manor.

Di apartemen tersebut banyak sekali roh, atau *youkai* yang bergentayangan sehingga orang-orang yang tinggal disana sudah terbiasa dengan keadaan di apartemen yang sering disebut sebagai apartement *youkai*. Terdapat siswi lain yang tinggal di sana yaitu, Kuga Akine, seorang gadis yang sangat cantik, yang mampu mengusir roh jahat sehingga membuat keseharian Yuushi semakin menarik, seperti apakah kelanjutan ceritanya?

(LMN/MHG/LMN/NDR)

CODE BLUE

WAKUWAKU JAPAN

Premieres
Tuesday, January 16
9 PM

Serial drama Jepang berjudul “Code Blue” merupakan serial drama yang berfokus pada dunia kedokteran, dimana para dokter dalam serial ini menolong para pasiennya dengan menggunakan helikopter

Teks: Klement Galuh A

Serial drama “Code Blue” memiliki 4 tokoh utama dalam cerita, yaitu Aizawa Kosaku, Shiraishi Megumi, Hiyama Mihokon, dan Fujikawa Kazuo. ke-4 tokoh ini merupakan calon dokter yang mencoba mendobrak kebiasaan para dokter pada umumnya, jika biasanya kebanyakan dokter menolong pasiennya menggunakan mobil ambulance, dalam serial ini mereka mencoba menolong para pasiennya dengan menggunakan helikopter sehingga menjadi lebih cepat, dan mudah dalam menolong pasien, baik korban kecelakaan maupun bencana alam.

Penanganan pertolongan terhadap pasien pun sering dilakukan secara mendadak dan terbuka, seperti penanganan operasi yang dilakukan langsung di tempat kejadian dengan menggunakan peralatan seadanya dan waktu yang terbatas, sehingga mereka mereka diharuskan untuk mengambil keputusan secara cepat dan bijak untuk menyelamatkan pasien. Bagaimakah ceritanya?

(LMN/MHG/LMN/NDR)

SCOOP PREMIUM
#1 ALL YOU CAN READ IN INDONESIA
Cara mudah dan murah untuk baca **buku** dan **majalah** favoritmu sepuasnya!
HANYA 89RB* /bulan
DOWNLOAD APLIKASINYA GRATIS
Available on the App Store
ANDROID APP ON Google play
GETSCOOP.COM/PREMIUM
*Syarat & ketentuan berlaku

TO WALK INVISIBLE

Film "To Walk Invisible" mempunyai latar belakang ketika kaum perempuan belum dipandang sebagai penulis puisi.

Teks: Fiona Fleurette

Kakak beradik, Charlotte Brontë (Finn Atkins), Anne Brontë (Charlie Murphy), dan Emily Brontë (Chloe Pirrie) selama 3 tahun berusaha untuk mencari penerbit untuk novel mereka. Kakak beradik yang semuanya perempuan tersebut bahkan harus menyamarkan nama mereka dengan nama laki-laki untuk meraih peluang menerbitkan novelnya. Pada pertengahan abad ke-19, para wanita tidak mendapatkan kesempatan untuk berhasil, seperti kaum Adam.

Selain usaha mereka mencapai kesuksesan, mereka harus menghadapi saudara laki-laki satu-satunya yang bernama Branwell Brontë (Adam Nagaitis). Branwell mempunyai kebiasaan untuk meminum minuman beralkohol, setelah kekasihnya berselingkuh. Branwell tidak hanya menjadi seorang kecanduan alkohol, ia pun kecanduan narkoba. Hal ini membuat keluarga Brontë ikut terbebani karena ia harus masuk rehabilitasi.

Patrick Brontë (Jonathan Pryce) sebagai ayah mereka pun turun tangan untuk membereskan kasus Branwell. Charlotte, Anne, dan Emily pun harus berhati-hati dengan ayahnya yang belum tahu dengan apa yang sedang mereka lakukan.

Cerita drama keluarga Brontë ini berkisar di Haworth, Inggris, pada tahun 1840-an, yang ditulis dan disutradarai oleh Sally Wainwright.

Judul film "To Walk Invisible" berasal dari sepucuk surat Charlotte kepada penerbitnya tentang pertemuannya dengan seorang pendeta yang tidak menyadari dia adalah Currer Bell, nama samarannya. Apa yang akan terjadi apabila seorang pengarang tidak mendapatkan keuntungan untuk bisa berjalan tanpa terlihat sekalipun? Saksikan semangat kakak beradik Brontë di HBO Signature, hari Sabtu, 27 Januari, pukul 19.00 WIB.

(FIO/IND/FIO/NDR)

THE GREAT WALL

Tembok besar di Cina merupakan salah satu keajaiban dunia. Tembok yang memiliki panjang 6.350 km ini di bangun sejak zaman Dinasti Ming dengan tujuan untuk melindungi serangan musuh. Begitu juga di film "The Great Wall".

Teks: Fiona Fleurette

Kisah tembok Cina di film "The Great Wall" diberikan sebuah *twist*, yaitu musuh yang mereka hadapi, yaitu monster buas yang muncul 60 tahun sekali. Film yang disutradarai Zhang Yimou ini mengandeng Matt Damon sebagai William Garin. William merupakan seorang pengembara yang mencari *black powder* (mesiu) hingga mencapai dataran Cina. Bubuk mesiu menjadi yang paling dicari pada masa itu, dimana semua bangsa mencari kekuasaan. Di tengah perjalanan tersebut, William dan Tovar (Pedro Pascal) diserang oleh sekelompok orang yang membahayakan nyawa mereka. Bahkan, sebuah monster sempat menyerang keduanya saat beristirahat dalam pelarian.

Saat menghindari monster tersebut, mereka bertemu dengan pasukan perang yang dipimpin oleh bernama Lin Mae (Jing Tian). William dan sahabatnya ingin membantu Lin Mae untuk mengalahkan monster diberi nama Tao Tei. Tetapi, di lain pihak, mereka mendapatkan informasi dari Ballard (Willem Dafoe) akan keberadaan *black powder* tersimpan.

Penggarapan dari film laga ini tidak seperti film Hollywood pada umumnya, ada sentuhan film kolosal Mandarin. Aksi perang dan *special effect* mendukung film yang menghabiskan dana USD 150 juta. Film dengan bela diri yang memukau tersebut hadir di layar kaca pada awal tahun ini. **(FIO/MHG/FIO/NDR)**

INDONESIA'S PREMIER ENTERTAINMENT & TV GUIDE MAGAZINE

view
ANYTIME, ANYWHERE

FREE DOWNLOAD!
Available on the iPhone App Store
ANDROID APP ON Google play

BERITA SATU

SCOOP
Faster • Smarter

MAJALAH INDONESIA
www.majalah.id

HIGO

buqu™

fmx.firstmediax.com/magz

www.BigTvHD.com/view

FOLLOW US
@viewmagz

NEIGHBORS

Mac dan Kelly yang tengah berbahagia dengan kehadiran putri mereka yang bernama Stella. Mereka hidup tentram, sampai suatu hari sebuah kelompok yang bernama Delta Psi, datang dan tinggal di sebelah rumah mereka.

Teks: Michael Henry Goeinawan

Delta Psi sudah sangat terkenal karena sering mengadakan pesta yang biasanya menimbulkan suara yang sangat berisik. Mac dan Kelly yang tahu akan hal tersebut, meminta Teddy dan Pete, yang merupakan ketua Delta Psi, untuk sedikit memberikan toleransi kepada tetangga karena mereka memiliki seorang anak kecil. Mereka pun menyetujuinya, namun ternyata kata-kata mereka tidak bisa dipercaya,

PRIDE + PREJUDICE + ZOMBIES

Film horor ini mengisahkan tentang perjalanan cinta seorang wanita cantik yang bernama Elizabeth Benneth (Lily James). Elizabeth memiliki keinginan untuk menemukan pujaan atau cinta sejatinya.

Teks: Michael Henry Goeinawan

Film ini diadaptasi dari novel klasik karya Jane Austen berjudul "Pride and Prejudice" (1813). Ceritanya dibuat berbeda dari versi aslinya, dengan beberapa tambahan alur cerita. Film ini menceritakan tentang perjuangan Elizabeth Benneth (Lily James) untuk menemukan cintanya di tengah wabah virus mematikan yang melanda daerahnya.

Virus tersebut dapat mengubah manusia menjadi

hingga suatu hari mereka mengadakan pesta besar yang suaranya sangat mengganggu ketenangan keluarga tersebut.

Keluarga yang merasa sangat terganggu tersebut menghubungi pihak kepolisian dengan identitas yang dirahasiakan, karena memang mereka berniat menghubungi polisi secara sembunyi-sembunyi. Namun sang polisi ternyata mengetahui siapa yang menghubungi dari suatu hal.

Perseteruan antara pasangan Mac dan Kelly dengan kelompok Delta Psi itu pun berlarut-larut, bahkan tingkah laku mereka menjadi unsur komedi di sepanjang filmnya. Mampukah pasangan yang tengah berbahagia tersebut membuat Delta Psi berhenti berpesta? **(MHG/IND/MHG/NDR)**

DIVA | **Premieres, Thursday January 11, 8.55 PM**

FOX ACTION MOVIES | **Premieres Sunday, 7.15 PM January 7**

seorang *zombie* pembunuh. Ketika sedang berusaha membasmi *zombie*, Elizabeth merasa terganggu oleh kedatangan seorang pria bernama Mr. Darcy (Sam Riley) yang sombong.

Akan tetapi sifat serta kelakuan Mr. Darcy lah yang membuat Elizabeth kurang suka padanya, apalagi dengan sifatnya yang sombong dan angkuh membuat Elizabeth ingin menjauh darinya.

Di sebuah kota, Elizabeth bertemu kembali dgn Darcy yang sedang mengusir segerombolan *zombie*. Kelakuan Darcy mulai berubah, serta tingkah lakunya juga membuat Elizabeth terkesan padanya.

Apakah Elizabeth berhasil menjadinya Darcy sebagai cinta sejatinya? Atau mereka justru gagal menjalin hubungan dan menjadi *zombie*? Simak film "Pride and Prejudice and Zombie" yang menegangkan ini. **(MHG/IND/MHG/NDR)**

HIGO
never a dull moment

view

Get the latest Magazine on HIGO
Flip the pages in your mind

Download on the App Store
Google play

@higoapps:

GHOST IN THE SHELL

HBO

Premieres
Saturday, January 27
8 PM

Film "Ghost In The Shell" merupakan film adaptasi dari cerita manga Jepang karangan Masamune Shirow, yang berjudul sama pada tahun 1989. Bercerita tentang negara Jepang di masa depan dan sudah dipenuhi dengan berbagai robot atau android.

Teks: Klement Galuh A

LONDON TOWN

FOX MOVIES

Premieres
Monday, January 29
8 PM

Sebuah film bergenre drama keluarga yang bercerita tentang pencarian jati diri seorang remaja berusia 15 tahun yang terpengaruh dengan sebuah *band* musik *Punk*/*Rock 'n Roll*. Disutradarai oleh Derrick Borte, dengan skenario oleh Matt Brown dan Sonya Gildea.

Teks: Klement Galuh A

Film berjudul "London Town" berfokus pada cerita seorang anak remaja usia 15 tahun, Shay Baker, yang harus berperan sebagai ibu, dan kakak bagi adik perempuannya setelah ditinggal oleh sang ibu yang pergi untuk mengejar cita-cita sebagai penyanyi terkenal. Mereka berdua tinggal bersama sang ayah, Nick Baker, yang memiliki toko piano dan sibuk bekerja sebagai supir taksi pada malam hari.

Suatu hari dalam perjalanan menuju kota dengan kereta, Shay Baker bertemu dengan gadis remaja yang seusia dengannya bernama, Vivienne Daniels, yang sama-sama memiliki ketertarikan dengan *band Punk*/*Rock 'n Roll*, The Clash. Ketika mereka berencana bertemu di konser musik, Vivienne mengalami kecelakaan dan mengalami koma sehingga Shay harus bertanggung jawab atas kejadian tersebut. Bagaimanakah kelanjutan kisahnya? (LMN/MHG/LMN/NDR)

Negara Jepang kini telah memasuki pertengahan abad 21, dimana pada masa ini, robot atau android bukan lagi menjadi hal yang tabu dan dirahasiakan. Jika selama ini android diciptakan untuk membantu manusia, maka pada masa ini android sudah hidup berdampingan dengan manusia.

Cerita dalam film ini berfokus pada Mayor Motoko Kusanagi, seorang polisi android wanita yang memimpin organisasi bernama Public Security Section 9. Mayor Motoko Kusanagi merupakan polisi yang ahli dalam menangani kasus-kasus kejahatan *cyber*.

Mayor Motoko Kusanagi bersama dengan tim Public Security Section 9 memiliki kewajiban untuk menghentikan kejahatan yang dilakukan oleh *hacker* terkenal yang bernama, The Puppet Master. Selain itu, mereka juga bertugas untuk mengantisipasi pergerakan penjahat misterius yang ingin menghancurkan perkembangan teknologi dari Hanka Robotic.

Film adaptasi manga Jepang ini disutradarai oleh Rupert Sanders bersama dengan penulis skenario Jonathan Herman dan Jamie Moss. Diperankan oleh Scarlett Johanson sebagai Mayor Motoko Kusanagi, Michael Wincott, Juliette Binoche, Pilou Asbaek, Michael Pitt, Rila Fukushima dan Chin Han. **(LMN/MHG/LMN/NDR)**

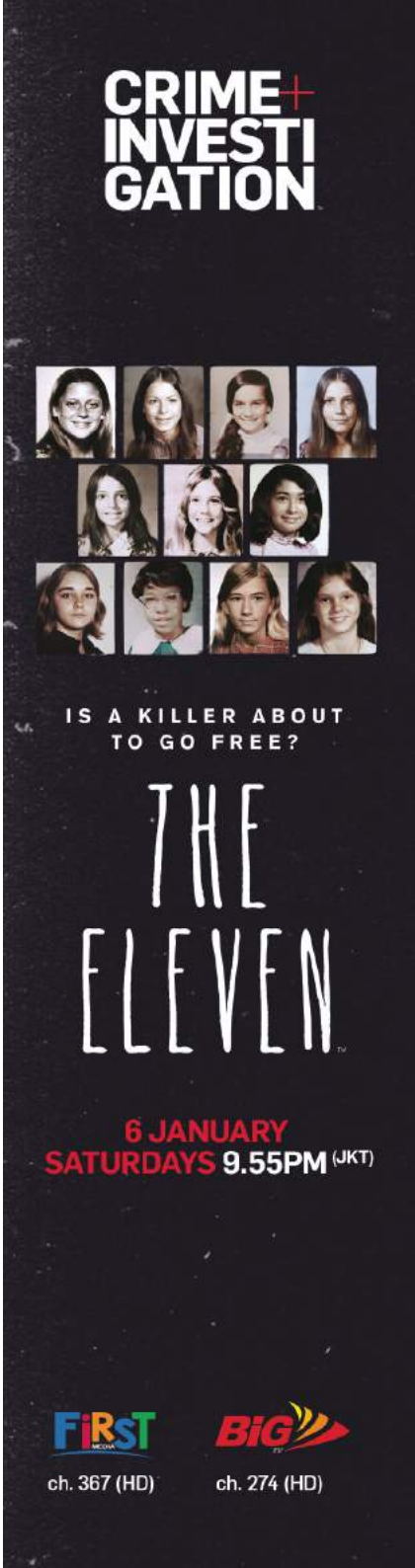

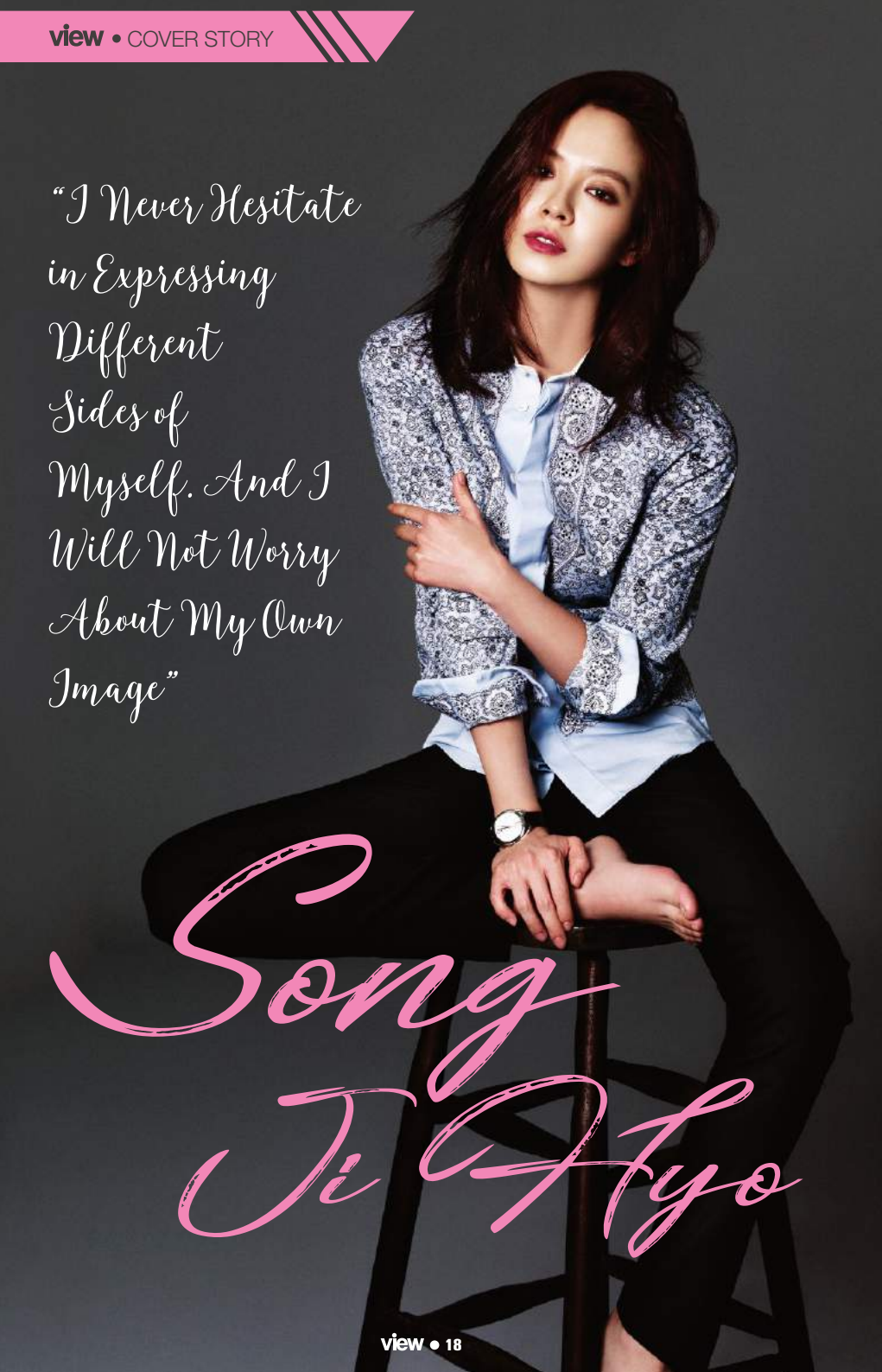

"I Never Hesitate in Expressing Different Sides of Myself. And I Will Not Worry About My Own Image"

Song Ji Hyo

Song Ji Hyo, salah satu personel wanita dalam *reality show* "Running Man" yang kini makin kebanjiran dengan pekerjaan. Berbagai proyek akhir tahun telah membanjirinya, mulai dari film layar lebar dengan judul "Wind Wind Wind", drama singkat dengan judul "Chief B and the Love Letter", sebuah web drama "29gram" sampai acaranya sendiri yang berjudul "Song Ji-hyo's Beauty View".

Teks: Michael Henry Goeinawan

Sebelum Jihyo memulai debutnya sebagai aktris, ia sempat menjadi model untuk Kiki Magazine. Ia memilih "Song Ji-hyo" sebagai nama panggungnya, karena terinspirasi oleh dua aktor kenamaan, yaitu Song Seung-heon dan Song Hye-kyo. Jihyo kemudian muncul dalam *music video* Lee Soo-young "And I Love You" dan JTL "Just Say Goodbye". Ia juga membuat penampilan *cameo* dalam drama televisi "Age of Innocence".

Jihyo menjalani debut film pertamanya dalam film horor Korea pada tahun 2003, yang berjudul "Wishing Stairs". Di film itu ia berperan sebagai seorang mahasiswi muda yang mendalami balet. Jihyo kemudian membintangi film *thriller* berjudul "Some", beradu peran dengan Go Soo.

Baru pada tahun 2006, Jihyo meraih popularitas berkat perannya dalam serial komedi romantis "Princess Hours", dimana ia berperan sebagai penari balet yang bermimpi untuk menjadi seorang balerina. Pada tahun yang sama, Jihyo berperan sebagai Lady Ye So-ya, istri pertama Jumong dan ibu dari King Yuri dalam drama sejarah "Jumong". Serial tersebut menjadi hits, serta berhasil mendapat peringkat penonton tertinggi dari semua drama Korea yang ditayangkan pada tahun 2006. Oleh karena itu, Jihyo dinominasikan sebagai "Aktris Baru Terbaik" untuk kategori TV di acara Baeksang Arts Awards ke-43.

Sejak itulah, Jihyo mulai mendapat banyak tawaran, Jihyo juga menjadi pembawa acara musik mingguan "Inkigayo", bersama salah satu personel Super Junior, Kim Heechul, sejak 11 November 2007 hingga 4 Mei 2008. Setelah tidak menjalani jabatan sebagai pembawa acara "Inkigayo", ia mendapatkan peran sebagai seorang ratu dalam film "A Frozen Flower" yang menjadi film dengan pendapatan tertinggi pada tahun itu. Jihyo menyanggupi tantangan dari produser film tersebut, yang akhirnya terbukti menuai sukses.

Scene OOOPS!

Kesalahan kecil maupun fatal dalam film yang terjadi dalam periode waktu yang singkat

KINGSMAN: THE GOLDEN CIRCLE [2017]

Taron Egerton
Colin Firth
Mark Strong

Bola billiard yang terletak di atas meja dan berada di dalam pesawat, mendadak hilang dari mejanya setelah mereka pergi mengambil pakaian dan senjata.

Menghadapi reaksi negatif netizen di Korea Selatan memang sebuah tamparan keras bagi para aktris. Sempat tidak banyak pekerjaan, sampai akhirnya Jihyo diajak muncul dalam sebuah *variety show*, "Running Man" sebagai bintang tamu. Bagi yang tidak paham tentang sejarah Jihyo dalam "Running Man", awalnya Jihyo hanyalah bintang tamu dari episode 2 sampai 5. Setelah episode tersebut, Jihyo baru diangkat sebagai salah satu anggota "Running Man", namun berhalangan hadir sampai pada episode ke 7.

Karirnya terus menanjak sejak ia bergabung dengan *variety show* "Running Man". Tak lama kemudian, ia kembali mendapatkan pekerjaan sebagai aktris untuk bermain dalam sebuah serial drama "Emergency Couple" bersama dengan Choi Jin Hyuk. Serial tersebut menjadi hits dan hak siaran komersial telah dijual ke sembilan negara.Jihyo juga berkolaborasi dengan NBA dalam suatu kolaborasi bertajuk "NBA X Song Ji Hyo", dimana ia merilis seri topinya sendiri yang disebut "CHO.2".

Selama tergabung dengan "Running Man", Jihyo mendapat julukan yang unik dan lucu, serta banyak sekali penonton pria maupun wanita yang menjadi penggemar berat Song Ji Hyo.

Pada tahun 2016, Jihyo bersama dengan aktor Taiwan, Chen Bolin, tergabung dalam acara *variety show* lainnya yaitu "We Are In Love", sebuah acara Tiongkok yang mengambil konsep "We Got Married" milik Korea Selatan. Terkenal di Tiongkok, Jihyo kemudian tampil dalam 2 film Tiongkok, "708090" dan juga "Super Express".

Di tahun yang sama, Jihyo membintangi *remake* serial tv Jepang "My Wife's Having an Affair this Week" bersama dengan Lee Sun-kyun. Selain itu, pada Desember 2016, Jihyo juga menandatangani sebuah kontrak dengan agensi baru, Make You Company.

Memulai tahun 2017, Jihyo memiliki acara sendiri pada program kecantikan "Song Ji Hyo's Beauty View", selain itu ia juga tampil dalam film "Wind Wind Wind" dan sebuah *web drama* "29gram" bersama dengan adik kandungnya sendiri, Cheon Seong-moon, yang akan menjalani debutnya sebagai aktor.

Jihyo yang memiliki paras cantik, tentunya kebanjiran beragam iklan, apalagi wajahnya dikenal dunia berkat “Running Man”. Bahkan web drama “29gram” diproduksi oleh sebuah produk kecantikan Celderma, dimana Jihyo menjadi model dari produk tersebut.

Sejak tergabung dalam “Running Man”, dari 2011 sampai 2016, Jihyo memerankan beberapa iklan seperti Jambangee, DHC Korea, Samsung, Banila Co, Game of Dice, Kyungdong Pharmaceutical. Pada tahun 2017 saja, Jihyo mendapatkan iklan Vidivici, Celderma - Beauty Mask, Fossil, TS Shampoo. Dengan wajahnya yang cantik, nampaknya karir Jihyo kedepannya juga akan semakin cemerlang.

Jihyo juga pernah sembilan kali tampil sebagai model dalam *music video* artis K-Pop. **(MHG/IND/MHG/NDR)**

“I am a Competitive Person by Nature, for Whatever I Do. I Wish to Make The Best Out of Every Moment.”

Scene OOOPS!

Kesalahan kecil maupun fatal dalam film yang terjadi dalam periode waktu yang singkat

SPIDER-MAN: HOMECOMING [2017]

Tom Holland
Michael Keaton
Robert Downey Jr.

Tanggal penyelenggaraan lomba Decathlon menunjukkan dua buah tanggal yang berbeda. Poster menunjukkan lomba tersebut diadakan tanggal 13-15 Oktober dan juga 14 September.

1 Poster menunjukkan tanggal 13-15 Oktober.

2 Peter dan Ned sedang berbicara di kantin.

3 Poster lain menunjukkan tanggal 14 September.

4 Peter dan Ned bekerja sama di laboratorium.

HBO

09:30 Frozen (2013)
11:10 The Huntsman: Winter's War
13:00 The Legend Of Tarzan
14:50 Ant-Man
16:45 Kung Fu Panda
18:15 Sing (2016)
20:00 Suicide Squad
22:00 Mechanic: Resurrection
23:35 Romeo Must Die

CINEMAX

09:00 The Great Raid
11:15 Cliffhanger
13:15 Universal Soldier
15:00 Mystery Men
17:00 Things We Lost In The Fire
18:50 Hollywood On Set 733
19:20 Sniper: Ghost Shooter
21:00 Hulk
23:15 Roger Corman's Death Race 2050

FOX MOVIES

10:20 Thor: The Dark World
12:15 Transformers
14:45 Transformers: Revenge Of The Fallen
17:20 Transformers: Dark Of The Moon
20:00 The Amazing Spider-Man
22:20 The Amazing Spider-Man 2

FOX family MOVIES

09:25 Lost And Found
11:00 Richie Rich
12:35 Aliens In The Attic
14:00 School Of Rock
15:50 Norm Of The North
17:20 Zathura: A Space Adventure
19:00 The Game Plan
20:50 Stardust
23:00 Fat Albert

HBO family

09:35 Finding Neverland
11:15 Wolfblood S401: Captivity
11:40 Wolfblood S402: A Long Way From Home
12:10 Kobushi S101: Ninjasmin
12:20 Lost In Space
14:30 Honey 3
Happily Ever After: Fairy Tales For Every Child S101: Jack & The Beanstalk
16:05 Happily Ever After: Fairy Tales For Every Child S102: Little Red Riding Hood
16:30 Get Ace S101: Ace Get Braced/Monkey Madness
17:00 Get Ace S102: Colossal Fossil/Lunchbox Gets Braced
17:25 Kobushi S101: Ninjasmin
17:50 Yogi Bear
18:00 The Tale Of Despereaux
19:20 Finding Neverland
20:55 Wolfblood S401: Captivity
22:35 Wolfblood S402: A
23:00 Long Way From Home
23:30 Flipped

HBO HiTS

09:00 Rambo: First Blood Part II
10:30 By The Sea
12:30 Hollywood On Set 732
13:00 Tropic Thunder
15:00 Bee Movie
16:30 Be Somebody
18:00 The Bourne Identity
20:00 Nocturnal Animals
22:00 Our Brand Is Crisis
23:45 Rings

HBO signature

10:05 Good Will Hunting
12:10 The English Patient
14:45 Pride And Prejudice
16:50 Equity
18:30 Inglourious Basterds

TRANSFORMERS (MARATHON)
FOX MOVIES 12.15 WIB

21:00 The Assassination Of Jesse James By The Coward Robert Ford
23:35 Tour De Pharmacy

FOXlife

09:15 Life in Pieces
09:45 Scream Queens
10:40 Royal Pains
11:35 MasterChef US
12:30 Once Upon a Time
14:20 Scream Queens
16:10 Royal Pains
17:05 America's Next Top Model
18:00 MasterChef US
19:00 The Good Doctor
20:00 Life in Pieces
20:30 9JKL
21:00 The Mick
21:30 How I Met Your Mother
22:55 MasterChef US
23:50 The Mick

DIVA

09:05 Pitch Perfect 2
11:15 Despicable Me
13:00 Mamma Mia
15:00 2 Fast 2 Furious
17:00 The Next Miss Universe Malaysia 2018 (S1)
17:30 Just For Laughs: Gags (S4)
18:00 Texas Cake House (S2)
20:00 Just For Laughs: Gags (S9)
20:30 Pressure Cooker (S1)
21:30 Mr Bean's Holiday
23:15 Fast & Furious 6

AXN

09:20 Braindead (S1)
10:10 Insane Or Inspired? (S1)
11:00 Despicable Me
12:45 Despicable Me 2
14:35 Mr. Bean'S Holiday
16:20 Johnny English Reborn
18:15 Asia'S Got Talent (S2)
19:45 Jurassic Park Iii
21:35 Fast & Furious 6

LIFETIME

09:30 Hoarders (S8)
10:30 Atlanta Plastic (S1)
11:30 The Ellen DeGeneres Show (S15)
12:30 MasterChef Australia (S8)
13:30 Sister Cities
15:05 Zoo (S3)
16:00 Unforgettable (S4)
17:00 The Ellen DeGeneres Show (S15)
18:00 MasterChef Canada (S2)
19:00 MasterChef Australia (S8)
21:00 My Haunted House (S3)
22:00 The Ellen DeGeneres Show (S15)
23:00 MasterChef Australia (S8)

SONY TEN

10:05 Marrying My Daughter Twice
10:50 Good Daughter, Hana
14:55 Running Man
16:40 Divorce Lawyer In Love
18:10 Good Daughter, Hana
22:00 Flower Crew
23:45 Divorce Lawyer In Love

HISTORY

09:25 History Drama: Vikings (S5)
11:15 Forged In Fire (S4)
12:10 50 Years Of Star Trek
14:00 Big Easy Motors
14:25 Mountain Men (S6)
15:20 History Drama: Vikings (S5)
17:15 Forged In Fire (S4)
18:10 Pawn Stars (S17)
18:35 Counting Cars (S5)
19:05 Chasing Monsters (S2)
20:00 The Cars That Made America (S1)
21:50 History Drama: Vikings (S5)
23:40 The Cars That Made America (S1)

FOX

09:40 Training Day
10:30 The Blacklist: Redemption
12:15 S.W.A.T.
14:00 NCIS
14:55 Ghosted
15:20 Fresh Off the Boat
15:45 NCIS
16:40 The Blacklist: Redemption
18:20 NCIS
19:10 Training Day
20:50 NCIS: New Orleans
21:40 Modern Family
22:30 The Blacklist: Redemption
23:20 NCIS

FOXCRIME

09:30 CSI
10:20 The Killing
11:20 Jail: Big Texas
12:10 Stitchers
13:00 Endgame
13:50 CSI Miami
14:35 CSI
15:20 Jail: Big Texas
16:10 The Killing
17:10 Stitchers
18:00 Endgame
18:50 Jail: Big Texas
19:20 Border Security Australia
19:50 CSI Miami
20:40 CSI
21:30 Bosch
22:20 Jail: Big Texas
22:45 Border Security Australia
23:10 Bosch

SUICIDE SQUAD
HBO 20.00 WIB

HBO

10:00 Suicide Squad
12:00 Keanu
13:35 Sing (2016)
15:25 Harry Potter And The Deathly Hallows - Part 1
17:45 Harry Potter And The Deathly Hallows - Part 2
20:00 The Great Wall
21:45 True Story
23:30 Goodfellas

CINEMAX

09:00 Mystery Men
11:00 Things We Lost In The Fire
12:55 The Witches Of Eastwick
14:50 Meatballs
16:20 Hollywood On Set 733
16:45 Hulk
19:00 The Brave S109: Desperate Times
20:00 The Brave S110: Desperate Measures
21:00 Get Carter
22:45 Eastbound & Down
23:10 S202: Chapter 8 Raw Deal

FOX MOVIES

11:15 After Earth
13:00 The Vow
14:50 The Hobbit: An Unexpected Journey
17:45 Iron Man 3
20:00 Paranormal Activity 4
21:35 Hands Of Stone
23:30 The Hobbit: An Unexpected Journey

FOX family MOVIES

09:05 Stardust
11:10 Norm Of The North
12:40 Avengers Confidential: Black Widow & Punisher
14:05 The Game Plan
15:55 Shelby: The Dog Who Saved Christmas
17:30 Pirate's Code: The Adventures Of Mickey Matson
19:00 Agent Cody Banks
20:45 Agent Cody Banks 2: Destination London
22:25 The Addams Family

HBO family

09:00 Flipped
10:30 Honey 3
12:05 Wolfblood S403: Wolfblood Ultimatum
12:35 Wolfblood S404: Morwal
13:00 The Shaggy Dog
14:35 The Tale Of Despereaux
16:05 Happily Ever After: Fairy Tales For Every Child S103: Hansel And Gretel
16:30 Happily Ever After: Fairy Tales For Every Child S104: The Emperor'S New Clothes
17:00 Get Ace S103: Lord Of The Board/Grandpa Brouhaha
17:25 Get Ace S104: Chicken Benefit/Chicken Magic
17:50 Kobushi S102: Heavy Ordeal
18:00 Pan
19:50 Babe: Pig In The City
21:25 The Princess Diaries
23:20 Wolfblood S403: Wolfblood Ultimatum
23:45 Wolfblood S404: Morwal

HBO HiTS

09:15 Ghosts Of Girlfriends Past
11:00 Nocturnal Animals
13:00 Our Brand Is Crisis
14:45 Remember
16:15 Hollywood On Set 732
16:45 It Takes Two
18:30 Ride Along 2
20:15 Rambo: First Blood Part II
22:00 By The Sea

HBO signature

09:10 The Assassination Of Jesse James By The Coward Robert Ford
11:45 13 Hours
14:05 Equity
15:45 The Golden Child
17:20 The Mexican
19:20 Where The Wild Things Are

AFTER EARTH
FOX MOVIES 11.15 WIB

FOXlife

10:15 9JKL
10:40 Royal Pains
11:35 MasterChef US
12:30 The Mick
13:25 The Good Doctor
15:15 The Catch
16:10 Royal Pains
17:05 Kevin Can Wait
18:00 MasterChef US
19:00 The Catch
21:00 Reality Bites
22:40 Shaun Of The Dead

AXN

09:20 Braindead (S1)
10:10 Insane Or Inspired? (S1)
11:05 Caught On Camera With Nick Cannon (S2)
12:00 Macgyver (S2)
12:50 Team Ninja Warrior (S1)
13:45 Braindead (S1)
14:35 American Ninja Warrior (S7)
15:30 NCIS: Los Angeles (S8)
16:20 Caught On Camera With Nick Cannon (S2)

HISTORY

09:20 The Cars That Made America (S1)
11:15 History Drama: Vikings (S5)
13:05 Iron & Fire
13:30 Mountain Men (S6)

HULK
CINEMAX 16.45 WIB

DIVA

20:00 Once Upon a Time
21:00 Scream Queens
22:55 MasterChef US
23:50 Scream Queens
09:00 Bridal Bootcamp
10:45 2 Fast 2 Furious
12:45 Just For Laughs: Gags (S16)
13:15 Summer Love
15:00 Never Been Kissed
17:00 Texas Cake House (S2)
17:30 Just For Laughs: Gags (S9)
18:00 Pressure Cooker (S1)
19:00 Renovation King (S2)
19:30 The Next Miss Universe Malaysia 2018 (S1)
20:00 Just For Laughs: Gags (S9)
20:30 Pressure Cooker (S1)
21:30 Dead Over Heels: An Aurora Teagarden Mystery
23:15 Les Misérables

LIFETIME

09:00 MasterChef Australia (S8)
14:00 Man Vs Child: Chef Showdown (S1)
15:00 Child Genius US
16:00 So Sharp (S1)
17:00 Dance Moms (S7)
18:00 MasterChef Australia (S9)
20:35 Michael Jackson Specials
21:35 Asam Pedas Ikan Salmon
22:00 And Baby Will Fall
23:35 Asam Pedas Ikan Salmon

SONY

10:05 Marrying My Daughter Twice
10:50 Our Gab Soon
12:05 Droplets Of Love
13:40 Cheese In The Trap
14:55 Flower Crew
16:40 Divorce Lawyer In Love
17:55 Our Gab Soon
19:10 Droplets Of Love
20:40 Cheese In The Trap
22:00 Law Of The Jungle In Mongolia
23:45 Divorce Lawyer In Love
17:15 Rude(Ish) Tube
18:15 Kicking & Screaming
19:10 Caught On Camera With Nick Cannon (S2)
20:05 Criminal Minds: Suspect Behavior (S1)
21:00 Valor (S1)
21:55 Kicking & Screaming
22:50 Caught On Camera With Nick Cannon (S2)
23:45 Criminal Minds: Suspect Behavior (S1)
14:25 Forged In Fire (S4)
15:20 Ancient Top 10 (S1)
16:15 Genius
17:10 Storage Wars (S10)
17:35 Storage Wars (S9)
18:05 Counting Cars (S6)
19:00 Pawn Stars (S18)
20:00 Ancient Top 10 (S1)
20:55 American Ripper (S1)
21:50 Ancient Aliens (S10)
22:45 Ancient Top 10 (S1)
23:40 Pawn Stars (S18)

FOX

09:4 NCIS
11:25 Wisdom of the Crowd
12:15 The Blacklist: Redemption
13:10 Training Day
14:00 NCIS: New Orleans
14:55 NCIS
16:40 The Blacklist: Redemption
18:20 Training Day
19:10 The Gifted
20:50 Scorpion
21:40 NCIS: New Orleans
22:30 The Blacklist: Redemption
23:20 NCIS

FOXCRIME

09:30 CSI
10:20 Bosch
11:10 Jail: Big Texas
11:40 Border Security Australia
12:10 Stitchers
13:00 Endgame
13:50 CSI Miami
14:40 CSI
15:30 Jail: Big Texas
15:55 Border Security Australia
16:20 Bosch
17:10 Stitchers
18:00 Endgame
18:50 Border Security Australia
19:50 CSI Miami
20:40 CSI
21:30 Bosch
22:20 Border Security Australia
23:10 Bosch

HBO

09:35 Steve Jobs: The Man In The Machine
11:45 The Great Wall
13:25 Hello, My Name Is Doris
14:55 Lego Dc Comics Superheroes:Justice League - Gotham City Breakout
16:10 Hollywood On Set 734
16:40 Clueless
18:15 Annapolis
20:00 The Legend Of Tarzan
21:50 The Meddler
23:35 Rock Of Ages

CINEMAX

09:25 Meatballs
11:00 The Brave S110: Desperate Measures
12:00 Raw Deal
13:40 The Man
15:00 The Marc Pease Experience
16:25 Pootie Tang
17:45 Monster Ark
19:15 Get Carter
21:00 Bleed For This
22:55 The Hitcher II: I've Been Waiting

FOX MOVIES

09:30 The Amazing Spider-Man 2
11:55 Captain America: The First Avenger
14:05 The Magnificent Seven
16:20 Thor
18:20 Middle School: The Worst Years Of My Life
20:00 Before I Wake
21:45 The Avengers

FOX family MOVIES

10:00 The Derby Stallion
11:45 Agent Cody Banks
13:30 Agent Cody Banks 2: Destination London
15:10 Fly Away Home
17:00 Cars
19:00 The Mask
20:40 Lost And Found
22:15 School Of Rock

HBO family

09:30 Glory Road
11:25 Wolfblood S405: The Quiet Hero
11:50 Wolfblood S406: She-Wolf
12:20 Kobushi S102: Heavy Ordeal
12:35 The Princess Diaries
14:30 Babe: Pig In The City
16:05 Happily Ever After: Fairy Tales For Every Child S105: Rumpelstiltskin
16:30 Happily Ever After: Fairy Tales For Every Child S106: The Frog Prince
17:00 Get Ace S105: Hulla Balloon/Trash & Terror
17:25 Get Ace S106: Countdown To Kaboowie/Jack Union
17:50 Kobushi S103: Fishing For Sushi
18:00 102 Dalmatians
19:40 Baby Geniuses
21:15 Bean
22:45 Wolfblood S405: The Quiet Hero
23:15 Wolfblood S406: She-Wolf
23:45 The Incredible Hulk (2008)

HBO HITS

09:30 Ride Along 2
11:15 Tropic Thunder
13:00 By The Sea
15:00 Lakeview Terrace
16:50 Ghosts Of Girlfriends Past
18:30 Rambo: First Blood Part II
20:15 Ride Along 2
22:00 Lakeview Terrace
23:45 Rings

HBO signature

10:00 Where The Wild Things Are
11:40 Central Intelligence
13:25 As You Like It
15:30 The Beautician And The Beast

THE LEGEND OF TARZAN
HBO 20.00 WIB

17:15 Reality Bites
18:55 Cape Fear (1991)
21:00 Interchange
22:40 Fire In The Sky

FOXlife

09:45 America's Next Top Model
10:40 Royal Pains
11:35 MasterChef US
12:30 How I Met Your Mother
13:25 The Good Fight
15:15 The Catch
16:10 Royal Pains
17:05 Kevin Can Wait
18:00 MasterChef US
19:00 The Catch
20:00 America's Next Top Model
21:00 The Good Doctor
22:00 9JKL
22:55 MasterChef US
23:50 The Bachelor

DIVA

09:15 The Right Girl
11:00 Candid Camera (S1)
12:00 Just For Laughs: Gags (S9)
12:30 Pressure Cooker (S1)
13:25 Dead Over Heels: An Aurora Teagarden Mystery
15:05 Rookie Blue (S6)
16:00 Texas Cake House (S2)
17:00 Renovation King (S2)
17:30 Just For Laughs: Gags (S9)
18:00 Pressure Cooker (S1)
19:00 Caught On Camera (S5)
20:00 Just For Laughs: Gags (S14)
20:30 Pressure Cooker (S1)
21:30 Pumpkin Pie Wars
23:15 Pressure Cooker (S1)

AXN

09:20 Braindead (S1)
10:10 Quantico (S1)
11:05 Caught On Camera With Nick Cannon (S2)
12:00 The Blacklist (S5)
12:55 Team Ninja Warrior (S1)
13:50 Braindead (S1)
14:45 American Ninja Warrior (S7)
15:40 NCIS: Los Angeles (S8)
16:30 Caught On Camera With Nick Cannon (S2)
17:20 American Ninja Warrior (S6)
18:15 Battlebots (S1)
19:10 Caught On Camera With Nick Cannon (S2)
20:05 Macgyver (S2)
21:00 Seal Team (S1)
21:55 Supernatural (S13)
22:50 Caught On Camera With Nick Cannon (S2)
23:45 Seal Team (S1)

LIFETIME

09:00 The Ellen DeGeneres Show (S15)
10:00 The Wrong House
11:40 And Baby Will Fall
13:20 A Surrogate's Nightmare
15:00 Unforgettable (S4)
17:00 MasterChef Australia (S8)
23:30 MasterChef Canada (S2)

SONY

10:05 Marrying My Daughter Twice
10:50 Our Gab Soon
12:05 Droplets Of Love
13:40 Cheese In The Trap
14:55 Law Of The Jungle In Mongolia
16:40 Divorce Lawyer In Love
17:55 Our Gab Soon
19:10 Droplets Of Love
20:40 Cheese In The Trap
22:00 The Nation'S Big Three
23:45 Divorce Lawyer In Love

HISTORY

09:25 Ancient Top 10 (S1)
10:20 Kings Of Restoration
(S8)
11:15 Counting Cars (S5)
12:10 Ancient Aliens (S10)
13:05 American Ripper (S1)
14:00 Storage Wars (S10)
14:25 Storage Wars (S9)
14:55 Counting Cars (S5)
15:20 Outlaw Chronicles: Hells Angels (S1)
16:15 Pawn Stars (S18)
17:10 The Pickers (S11)
18:05 Forged In Fire (S4)
19:00 The Warfighters (S1)
20:00 Chasing Monsters (S2)
20:55 Alone (S4)
21:50 Food Factory USA (S1)
22:40 Genius
23:35 The Warfighters (S1)

FOX

09:40 NCIS
10:30 NCIS: New Orleans
11:25 Ghosted
11:50 Fresh Off the Boat
12:15 The Blacklist: Redemption
13:10 NCIS
14:00 Marvel's Agents of S.H.I.E.L.D.
14:55 NCIS
15:45 Fresh Off the Boat
16:10 Ghosted
16:40 The Blacklist: Redemption
18:20 NCIS
19:10 NCIS: New Orleans
20:00 Wisdom of the Crowd
20:50 Ten Days in the Valley
21:40 Training Day
22:30 The Blacklist: Redemption
23:20 Modern Family

FOXCRIME

09:30 CSI
10:20 Bosch
11:10 Border Security Australia
12:10 Stitchers
13:00 The Making of the Mob: New York
13:50 CSI Miami
14:40 CSI
15:30 Border Security Australia
16:20 Bosch
17:10 Stitchers
18:00 The Making of the Mob: New York
18:50 Border Security Australia
19:50 CSI Miami
20:40 CSI
21:30 Shots Fired
22:20 Border Security Australia
23:10 Shots Fired

THOR
FOX MOVIES 16.20 WIB

OUIJA: ORIGIN OF EVIL
HBO 20.00 WIB

HBO

09:20 The Legend Of Tarzan
11:05 Snake Eyes
12:40 Rock Of Ages
14:45 Timeline
16:40 Serendipity
18:15 Deepwater Horizon
20:00 Ouija: Origin Of Evil
21:40 L.A. Confidential

CINEMAX

10:15 Monster Ark
11:45 Foxfire
13:20 The Perfect Guy
15:00 Fletch
16:40 Superman III
18:40 Hollywood On Set 734
19:05 Bleed For This
21:00 The Brave S110: Desperate Measures
22:00 Mercury Rising
23:50 Eastbound & Down S202: Chapter 8

FOX MOVIES

09:10 Captain America: The Winter Soldier
11:30 Iron Man 3
13:45 Thor: The Dark World
15:40 Rise Of The Planet Of The Apes
17:30 Transformers
20:00 Hands Of Stone
21:55 Captain America: The First Avenger

FOX family MOVIES

09:20 Addams Family Values
10:55 Fat Albert
12:30 The Mask
14:10 Pirate's Code: The Adventures Of Mickey Matson
15:40 A.R.C.H.I.E
17:10 Cars 2
19:00 The A-List
20:45 Jessica Darling'S It List
22:05 Avengers Confidential: Black Widow & Punisher
23:30 Huevos: Little Rooster'S Egg-Cellent Adventure

HBO family

09:20 Baby Geniuses
10:55 Wolfblood S407: Sheep'S Clothing
11:25 Wolfblood S408: Where Wolf
11:53 Kobushi S103: Fishing For Sushi
12:05 Into The Woods
14:05 The Intern
16:05 Happily Ever After: Fairy Tales For Every Child S107: Sleeping Beauty
16:30 Happily Ever After: Fairy Tales For Every Child S108: Rapunzel
17:00 Get Ace S107: Save The Crystal Cat/Fast Times At Funpark High
17:25 Get Ace S108: Ghostship/Mr. X
17:50 Kobushi S104: Sushitarian
18:00 Where Hope Grows
19:40 Lego Dc Comics Super Heroes: Justice League: Cosmic Clash
21:00 The Rookie (2002)
23:05 Wolfblood S407: Sheep'S Clothing
23:35 Wolfblood S408: Where Wolf

HBO HiTS

10:30 You, Me And Dupree
12:15 In The Heart Of The Sea
14:15 Year Of The Dog
16:00 Babe
17:30 Hollywood On Set 732
18:00 It'S Complicated
20:00 Concussion
22:00 Legend

HBO signature

10:15 Bernard And Doris
11:55 Allied
13:55 Life
15:45 Monster Trucks
17:35 Grey Gardens
19:15 Marathon: The Patriots Day Bombing
21:00 The Program
22:45 You Don'T Know Jack

FOXlife

09:15 Kevin Can Wait
09:45 Once Upon a Time
10:40 Royal Pains
11:35 MasterChef US
12:30 2 Broke Girls
13:25 Scream Queens
15:15 The Catch
16:10 Royal Pains
17:05 Kevin Can Wait
18:00 MasterChef US
19:00 The Catch
20:00 The White Queen
21:30 The Good Fight
22:30 Scandal
23:20 MasterChef US

DIVA

09:15 Love's Complicated
11:00 Texas Cake House (S2)
12:00 Say Yes To The Dress Canada (S1A)
13:00 Suits (S7)
14:00 Just For Laughs: Gags (S16)
15:00 Rookie Blue (S6)
16:00 Caught On Camera (S5)
17:00 Just For Laughs: Gags (S12)
17:30 Just For Laughs: Gags (S14)
18:00 Say Yes To The Dress Canada (S1A)
19:00 Law & Order: Special Victims Unit (S18)
19:55 Suits (S7)
20:55 Edward Scissorhands
23:00 Law & Order: Special Victims Unit (S18)
23:55 Say Yes To The Dress Canada (S1A)

AXN

09:20 12 Monkeys (S2)
10:10 Quantico (S1)
11:05 Caught On Camera With Nick Cannon (S2)
12:00 Supernatural (S13)
12:55 The Amazing Race (S27)
13:50 12 Monkeys (S2)
14:45 American Ninja Warrior (S7)
15:40 NCIS: Los Angeles (S8)
16:30 Caught On Camera With Nick Cannon (S2)
17:20 American Ninja Warrior (S6)
18:15 Battlebots (S1)
19:10 Despicable Me
21:00 The Blacklist (S5)
21:55 David Blaine: Discover Magic
22:50 Macgyver (S2)
23:45 Hellevator

LIFETIME

10:30 Child Genius US
11:30 MasterChef Australia (S8)
13:30 The Santa Con
15:05 Zoo (S3)
16:00 Unforgettable (S4)
17:00 The Ellen DeGeneres Show (S15)
18:00 Child Genius US
18:55 MasterChef Australia (S8)
20:25 The Real MVP: The Wanda Durant Story
22:00 The Ellen DeGeneres Show (S15)
23:00 MasterChef Australia (S8)

SONY

10:05 Marrying My Daughter Twice

THOR: THE DARK WORLD
FOX MOVIES 13.45 WIB

10:50 Our Gab Soon
12:05 Droplets Of Love
13:40 Cheese In The Trap
14:55 The Nation'S Big Three
16:40 Divorce Lawyer In Love
17:55 Our Gab Soon
19:10 Droplets Of Love
20:40 Cheese In The Trap
22:00 Running Man
23:45 Divorce Lawyer In Love

HISTORY

09:25 Food Factory USA (S1)
10:20 Genius
11:15 Alone (S4)
12:10 The Warfighters (S1)
13:05 Chasing Monsters (S2)
14:00 Big Easy Motors
14:30 Forged In Fire (S4)
15:25 The Cars That Made America (S1)
17:15 Forged In Fire (S4)
18:10 Pawn Stars (S17)
18:35 Counting Cars (S5)
19:05 Detroit Steel
20:00 Counting Cars (S6)
20:55 Pawn Stars (S18)
21:20 History Drama: Vikings (S5)
23:10 Counting Cars (S6)

FOX

09:40 NCIS
10:30 Marvel's Agents of S.H.I.E.L.D.
11:25 The Blacklist: Redemption
13:10 Ten Days in the Valley
14:00 Ghosted
14:25 Fresh Off the Boat
14:55 NCIS
15:45 Training Day
16:40 The Blacklist: Redemption
18:20 Marvel's Agents of S.H.I.E.L.D.
19:10 NCIS
20:00 The X-Files
20:50 The Gifted
21:40 Modern Family
22:30 The Blacklist: Redemption
23:20 Training Day

FOXCRIME

09:30 CSI
10:20 Shots Fired
11:10 Border Security Australia
12:10 Stitchers
13:00 The Making of the Mob: New York
13:50 CSI Miami
14:40 CSI
15:30 Border Security Australia
16:20 Shots Fired
17:10 Stitchers
18:00 The Making of the Mob: New York
18:50 Border Security Australia
19:50 CSI Miami
20:40 CSI
21:30 APB
22:20 Border Security Australia
23:10 APB

HBO

11:15 True Story
13:00 Criminal (2015)
14:50 Hotel For Dogs
16:30 Poseidon
18:10 Teenage Mutant Ninja Turtles: Out Of The Shadows
20:00 The Accountant
22:05 Passengers (2016)

CINEMAX

09:05 Fletch
10:45 Cold Mountain
13:15 Tremors 4: The Legend Begins
14:55 The Skulls II
16:35 Head Of State
18:10 The Brave S110: Desperate Measures
19:10 Mercury Rising
21:00 The Cell
22:45 The Trust

FOX MOVIES

09:50 Middle School: The Worst Years Of My Life
11:30 The Avengers
13:55 Captain America: Civil War
16:25 Hands Of Stone
18:25 Her Dark Past
20:00 Jonah Hex
21:30 Captain America: The Winter Soldier
23:50 Hands Of Stone

FOX family MOVIES

09:00 Pirate's Code: The Adventures Of Mickey Matson
10:30 The Game Plan
12:20 The A-List
14:05 Zathura: A Space Adventure
15:45 Jessica Darling'S It List
17:10 School Of Rock
19:00 A Mermaid'S Tale
20:35 Cars
22:30 Cars 2

CARS
FOX FAMILY MOVIES 20.35 WIB

HBO family

09:15 Ghostbusters (2016)
11:10 Wolfblood S409: Into The Wild
11:35 Wolfblood S410: The Wild At Heart
12:05 Into The Woods
14:10 Wolfblood S411: Viral
14:40 Lego Dc Comics Super Heroes: Justice League: Cosmic Clash
16:00 Happily Ever After: Fairy Tales For Every Child S109: The Valiant Little Tailor
16:30 Happily Ever After: Fairy Tales For Every Child S110: Cinderella
17:00 Get Ace S109: Humungous Man/ Dog Gone
17:25 Get Ace S110: My Freaky Valentine/ Comeback Mr. Walker
17:50 Kobushi S105: Tamato'S Tears
18:00 Dc Super Hero Girls: Hero Of The Year
19:15 Jimmy Neutron, Boy Genius
20:35 A Cinderella Story: If The Shoe Fits
22:05 Wolfblood S409: Into The Wild
22:30 Wolfblood S410: The Wild At Heart
23:00 The Rookie (2002)

HBO HiTS

09:30 Margot At The Wedding
11:00 Hollywood On Set 732
11:30 People Places Things
13:00 Concussion
15:00 Funny People
17:15 You, Me And Dupree
19:00 Margot At The Wedding
20:30 People Places Things
22:00 In The Heart Of The Sea

HBO signature

09:50 Anomalisa
11:15 Grey Gardens
13:00 The Program
14:40 Dark Light: The Art Of Blind Photographers
15:15 Robin Hood: Prince Of Thieves
17:35 Lackawanna Blues
19:10 Macbeth
21:00 Captain Fantastic
23:00 Orphan

THE ACCOUNTANT
HBO 20.00 WIB

FOXlife

09:15 Kevin Can Wait
09:45 The Good Doctor
10:40 Royal Pains
11:35 MasterChef US
12:30 2 Broke Girls
13:25 9JKL
13:50 The White Queen
15:15 The Catch
16:10 Royal Pains
17:05 Kevin Can Wait
18:00 MasterChef US
19:00 The Catch
20:00 The Good Doctor
22:00 The Good Fight
22:55 MasterChef US
23:50 America's Next Top Model

DIVA

09:15 Mr Bean's Holiday
11:00 Law & Order: Special Victims Unit (S18)
11:55 The Next Miss Universe Malaysia 2018 (S1)
12:25 Say Yes To The Dress Canada (S1A)
13:25 Accidentally Engaged
15:05 Rookie Blue (S6)
16:00 Renovation King (S2)
17:00 Just For Laughs: Gags (S12)
17:30 Just For Laughs: Gags (S14)
18:00 Say Yes To The Dress Canada (S1A)
19:00 Mamma Mia
21:00 Forgetting Sarah Marshall
22:55 Just For Laughs: Gags (S14)
23:25 Say Yes To The Dress Canada (S1A)

AXN

09:20 12 Monkeys (S2)
10:10 Quantico (S1)
11:05 Seal Team (S1)
12:00 Valor (S1)
12:55 The Amazing Race (S27)
13:50 12 Monkeys (S2)
14:45 American Ninja Warrior (S7)
15:40 NCIS: Los Angeles (S8)
16:30 The Amazing Race (S26)
17:20 The Blacklist (S5)
18:15 David Blaine: Discover Magic
19:10 Valor (S1)
20:05 Despicable Me 2
22:00 Caught On Camera With Nick Cannon (S2)
22:55 Supernatural (S13)
23:50 The Amazing Race (S26)

LIFETIME

10:00 Dance Moms (S7)
11:00 The Ellen DeGeneres Show (S15)
12:00 MasterChef Australia (S8)
13:30 Sinister Minister
15:05 Zoo (S3)
16:00 Unforgettable (S4)
17:00 The Ellen DeGeneres Show (S15)
18:00 Child Genius US
19:00 MasterChef Australia (S8)
20:00 So Sharp (S1)
21:00 The Amazing Race Canada (S3)
22:00 The Ellen DeGeneres Show (S15)
23:00 MasterChef Australia (S8)

SONY CHANNEL

10:05 Marrying My Daughter Twice
10:50 Our Gab Soon
12:05 Droplets Of Love
13:40 Cheese In The Trap
14:55 Running Man
16:40 Divorce Lawyer In Love
17:55 Our Gab Soon
19:10 Droplets Of Love
20:40 Cheese In The Trap
22:00 Running Man
23:45 Divorce Lawyer In Love

HISTORY

09:25 History Drama: Vikings (S5)
10:20 Pawn Stars (S18)
11:15 Counting Cars (S6)
12:10 The Curse Of Oak Island (S4)
13:05 Power & Ice
14:00 Big Easy Motors
14:25 Forged In Fire (S4)
15:20 Counting Cars (S6)
16:20 The Pickers (S10)
17:15 Forged In Fire (S4)
18:10 Pawn Stars (S17)
18:35 Counting Cars (S5)
19:00 World War II: China's Forgotten War
20:00 Storage Wars (S10)
20:25 Storage Wars (S9)
20:55 The Pickers (S11)
21:50 Forged In Fire (S4)
22:45 Big Easy Motors
23:15 Storage Wars (S10)
23:40 Storage Wars (S9)

FOX

09:40 NCIS
10:30 Ghosted
10:55 Fresh Off the Boat
11:25 The X-Files
12:15 The Blacklist: Redemption
13:10 Wisdom of the Crowd
14:00 S.W.A.T.
14:55 NCIS
15:45 Ten Days in the Valley
16:40 The Blacklist: Redemption
18:20 Fresh Off the Boat
18:45 Ghosted
19:10 S.W.A.T.
20:50 The X-Files
21:40 Ten Days in the Valley
22:30 The Blacklist: Redemption
23:20 Fresh Off the Boat
23:45 Ghosted

FOXCRIME

09:30 CSI
10:20 APB
11:10 Border Security Australia
12:10 Stitchers
13:00 Wicked City
13:50 CSI Miami
14:40 CSI
15:30 Border Security Australia
16:20 APB
17:10 Stitchers
18:00 Wicked City
18:50 Border Security Australia
19:50 CSI Miami
20:40 CSI
21:30 The Killing
22:30 Border Security Australia
23:30 The Killing

HBO

09:05 Justin Bieber: Never Say Never
10:50 Teenage Mutant Ninja Turtles: Out Of The Shadows
12:45 Passengers (2016)
14:40 Frozen (2013)
16:20 Kubo & The 2 Strings
18:05 Ant-Man
20:00 Split
21:55 The Uninvited
23:25 Don'T Breathe

CINEMAX

09:25 The Marksman
11:00 The Brave S110: Desperate Measures
12:00 Hardwired
13:30 The Trust
15:00 Hollywood On Set 734
15:25 Nacho Libre
17:00 Terminal Velocity
18:40 Hollywood On Set 733
19:05 Twister
21:00 The Final Destination
22:20 Norbit

FOX MOVIES

10:05 Logan
12:30 Transformers: Dark Of The Moon
15:10 Pirates Of The Caribbean: At World'S End
18:00 Doctor Strange
20:00 A Cure For Wellness
22:30 Captain America: Civil War

FOX family MOVIES

09:55 Jessica Darling'S It List
11:15 Zathura: A Space Adventure
13:00 A Mermaid'S Tale
14:30 Toy Story
15:55 Toy Story 2
17:30 Aliens In The Attic
19:00 Kung Fu Panda 3
20:35 A.R.C.H.I.E
22:05 Born To Dance
23:40 The Game Plan

HBO family

09:20 Happily Ever After: Fairy Tales For Every
09:50 Child S109: The Valiant Little Tailor
10:20 Happily Ever After: Fairy Tales For Every Child S110: Cinderella Dc Super Hero Girls: Hero Of The Year
11:35 Jimmy Neutron, Boy Genius
12:55 A Cinderella Story: If The Shoe Fits
14:25 Cinderella
16:10 Junior
18:00 Harry Potter And The Sorcerer'S Stone
20:30 Harry Potter And The Chamber Of Secrets
23:05 Happily Ever After: Fairy Tales For Every Child S101: Jack & The Beanstalk
23:30 Happily Ever After: Fairy Tales For Every Child S102: Little Red Riding Hood
23:55 Happily Ever After: Fairy Tales For Every Child S103: Hansel And Gretel

HBO HiTS

09:15 Face/Off
11:30 Pearl Harbor
14:30 Babe
16:00 Frankie And Johnny
18:00 Our Kind Of Traitor
19:45 Face/Off
22:00 Pearl Harbor

HBO signature

09:00 Divorce S101: Pilot
09:30 Divorce S102: Next Day
10:00 Divorce S103: Counseling
10:30 Divorce S104: Mediation
11:00 Divorce S105: Gustav
11:30 The Losers
13:05 Captain Fantastic
15:00 Love Actually
17:15 Internal Affairs
18:55 Good Will Hunting
21:00 The Wizard Of Lies
23:10 The New World

FOXlife

09:45 The Good Fight
10:45 The White Queen
13:25 Life in Pieces
14:20 The Good Fight
15:15 The Catch
16:10 The Good Doctor
17:05 9JKL
18:00 The Mick
19:00 The Catch
20:00 Crazy Ex-Girlfriend
21:00 The White Queen

AXN

10:00 Macgyver (S2)
10:55 Kicking & Screaming
11:50 American Ninja Warrior (S6)
13:40 Supernatural (S13)
14:35 Valor (S1)
15:25 Rude(Ish) Tube
16:25 Battlebots (S1)
18:10 Caught On Camera With Nick Cannon (S2)
19:05 People Behaving Badly
20:05 Macgyver (S2)
21:00 Jurassic Park Iii
22:45 Valor (S1)
23:40 Macgyver (S2)

ANT-MAN
HBO 18.05 WIB

22:30 Once Upon a Time
23:20 How I Met Your Mother

DIVA

10:05 Game Of Love
11:45 Pumpkin Pie Wars
13:25 Autumn In The Vineyard
15:05 Suits (S7)
16:00 Just For Laughs: Gags (S16)
17:00 Candid Camera (S1)
18:00 Edward Scissorhands
20:00 Pitch Perfect
22:10 Renovation King (S2)
23:10 Law & Order: Special Victims Unit (S17)

LIFETIME

09:30 So Sharp (S1)
10:30 The Amazing Race Canada (S3)
11:30 The Ellen DeGeneres Show (S15)
12:30 MasterChef Australia (S8)
13:30 Murder In Mexico
15:05 Zoo (S3)
16:00 Unforgettable (S4)
17:00 The Ellen DeGeneres Show (S15)
18:00 Child Genius US
19:00 MasterChef Australia (S8)
20:00 Dream House Nightmare
21:35 Asam Pedas Ikan Salmon
22:00 The Ellen DeGeneres Show (S15)
23:00 MasterChef Australia (S8)

SONY

10:15 Running Man
12:00 Cheese In The Trap
16:45 Heart Signal
18:25 The Nation'S Big Three
20:00 Running Man
23:30 Cheese In The Trap

HISTORY

09:25 Forged In Fire (S4)
10:20 Storage Wars (S10)
10:45 Storage Wars (S9)
11:15 The Pickers (S11)
12:10 Kings Of Restoration (S8)
13:05 Road Hauks
14:00 Big Easy Motors
14:25 Forged In Fire (S4)
15:20 World War II: China's Forgotten War
16:20 The Pickers (S11)
17:15 Forged In Fire (S2)
18:10 Pawn Stars (S17)
18:35 Counting Cars (S5)
19:05 Ancient Aliens (S9)
20:00 American Ripper (S1)
20:55 Ancient Top 10 (S1)
21:50 The Warfighters (S1)
22:45 Big Easy Motors
23:15 American Ripper (S1)

CAPTAIN AMERICA: CIVIL WAR
FOX MOVIES 22.30 WIB

FOX

09:40 NCIS
11:25 The X-Files
12:15 Training Day
13:10 Wisdom of the Crowd
14:00 S.W.A.T.
14:55 Scorpion
15:45 The Walking Dead
17:30 The X-Files
18:20 Ten Days in the Valley
19:10 Marvel's Agents of S.H.I.E.L.D.
20:50 S.W.A.T.
21:40 The Gifted
22:30 Training Day
23:20 The X-Files

FOXCRIME

09:30 Stitchers
10:20 The Making of the Mob: New York
11:10 Border Security Australia
12:10 The Making of the Mob: New York
13:00 CSI Miami
15:30 CSI
17:00 The Killing
18:00 Border Security Australia
18:50 COPS
19:20 Jail: Las Vegas
20:20 Shots Fired
21:10 APB
22:00 Stitchers

HBO

09:55 Clueless
11:35 Deepwater Horizon
13:20 Ant-Man
15:15 Kung Fu Panda
16:50 Johnny English
18:15 The Great Wall
20:00 The Light Between Oceans
22:10 Extraction
23:40 Mechanic: Resurrection

CINEMAX

09:15 Nacho Libre
10:50 The Great Raid
13:00 The Love Guru
14:25 Twister
16:20 Norbit
18:00 Cliffhanger
20:00 The Brave S110: Desperate Measures
21:00 Universal Soldier
22:45 Sniper 2

FOX MOVIES

10:20 A Cure For Wellness
12:50 The Magnificent Seven
15:05 X-Men: Apocalypse
17:35 Logan
20:00 Total Recall
22:05 Jonah Hex
23:35 Pirates Of The Caribbean: At World'S End

FOX family MOVIES

09:15 The Mask
10:55 Huevos: Little Rooster'S Egg-Cellent Adventure
12:35 Born To Dance
14:10 Kung Fu Panda 3
15:45 Top Cat Begins
17:15 Agent Cody Banks
19:00 The Parent Trap
21:10 Pirate's Code: The Adventures Of Mickey Matson
22:45 Jessica Darling'S It List

HBO family

09:20 Get Ace S109: Humungous Man/ Dog Gone
09:45 Get Ace S110: My Freaky Valentine/ Comeback Mr. Walker
10:10 Harry Potter And The Sorcerer'S Stone
12:40 Harry Potter And The Chamber Of Secrets
15:20 Rugrats Go Wild
16:40 Scooby-Doo! And Kiss: Rock And Roll Mystery
18:00 Ace Ventura: Pet Detective
19:25 Ace Ventura: When Nature Calls
21:00 The Pacifier
22:35 Get Ace S101: Ace Get Braced/Monkey Madness
23:00 Get Ace S102: Colossal Fossil/Lunchbox Gets Braced
23:25 Get Ace S103: Lord Of The Board/Grandpa Brouhaha
23:50 Get Ace S104: Chicken Benefit/Chicken Magic

HBO HiTS

10:00 In The Heart Of The Sea
12:00 Face/Off
14:15 You, Me And Dupree
16:00 Margot At The Wedding
17:30 Hollywood On Set 732
18:00 Concussion
20:00 In The Heart Of The Sea
22:00 Underworld: Blood Wars
23:30 Legend

HBO signature

09:00 Divorce S106: Christmas
09:30 Divorce S107: Weekend Plans
10:00 Divorce S108: Church
10:30 Divorce S109: Another Party
11:00 Divorce S110: Detente
11:30 The Wizard Of Lies
13:40 Internal Affairs
15:25 Temple Grandin

THE GREAT WALL
HBO 18.15 WIB

KUNG FU PANDA 3
FOX FAMILY MOVIES 14.10 WIB

17:10 Lemony Snicket'S A Series Of Unfortunate Events
18:55 Pride And Prejudice
21:00 Goat
22:35 Veep S601: Omaha
23:05 Veep S602: Library
23:35 Curb Your Enthusiasm S901: Foisted!

FOXlife

09:15 The Good Doctor
10:10 The Bachelor
12:00 The Mick
12:30 2 Broke Girls
13:25 Scream Queens
14:20 The Good Doctor
15:15 MasterChef Junior US
17:05 MasterChef US
19:00 America's Next Top Model
21:00 Crazy Ex-Girlfriend
22:00 The Good Fight
23:55 The White Queen

DIVA

10:15 Mr Bean's Holiday
12:00 Love's Complicated
13:40 Just For Laughs: Gags (S16)
14:10 Just For Laughs: Gags (S9)
14:40 Law & Order: Special Victims Unit (S17)
17:25 Caught On Camera (S5)
18:20 Temporarily Yours
20:00 Renovation King (S2)
21:00 Texas Cake House (S2)
22:00 Just For Laughs: Gags (S16)
22:30 Just For Laughs: Gags (S12)
22:55 Suits (S7)
23:55 Pumpkin Pie Wars

AXN

09:20 People Behaving Badly
10:20 Jurassic Park Iii
12:05 Seal Team (S1)
13:00 Macgyver (S2)
13:55 People Behaving Badly
14:55 Cyril: Rio Magic
15:25 The Blacklist (S5)
16:20 American Ninja Warrior (S7)
18:10 Caught On Camera With Nick Cannon (S2)
19:05 Kicking & Screaming
20:00 Seal Team (S1)
20:55 People Behaving Badly
21:25 The Wolfman
23:25 The Blacklist (S5)

LIFETIME

09:30 Britney Ever After
11:05 Young Marvels
11:30 The Ellen DeGeneres Show (S15)
12:30 MasterChef Australia (S8)
13:30 Dream House Nightmare
15:05 Zoo (S3)
16:00 Married At First Sight: The First Year
17:00 The Ellen DeGeneres Show (S15)
18:00 Child Genius US
19:00 MasterChef Australia (S8)
20:00 Atlanta Plastic (S2)
21:00 Vivica's Black Magic
22:00 The Ellen DeGeneres Show (S15)
23:00 MasterChef Australia (S8)

SONY

10:00 Our Gab Soon
15:00 Running Man
18:30 Marrying My Daughter Twice
22:00 Heart Signal
23:45 Law Of The Jungle In Mongolia

HISTORY

09:25 The Warfighters (S1)
10:20 Doomsday: 10 Ways The World Will End
11:15 Ancient Aliens (S9)
12:10 Ancient Top 10 (S1)
13:05 History Drama: Gangland Undercover (S2)
14:00 Storage Wars: Texas (S4)
14:25 Ancient Aliens (S9)
15:20 American Ripper (S1)
16:20 Ancient Top 10 (S1)
17:15 Forged In Fire (S2)
18:10 Pawn Stars (S17)
18:35 Counting Cars (S5)
19:05 Forged In Fire (S3)
20:00 History Drama: Vikings (S5)
20:55 History Drama: Knightfall (S1)
21:50 Mountain Men (S6)
22:45 Storage Wars: Texas (S4)
23:15 History Drama: Vikings (S5)

FOX

09:40 Wisdom of the Crowd
10:30 Training Day
11:25 S.W.A.T.
12:15 NCIS
15:35 Fresh Off the Boat
16:00 Ghosted
16:25 Wisdom of the Crowd
17:20 S.W.A.T.
18:10 The Walking Dead
20:00 Fresh Off the Boat
20:25 Ghosted
20:50 The X-Files
21:40 Scorpion
22:30 Modern Family
23:20 Ghosted
23:45 Fresh Off the Boat

FOXCRIME

09:10 COPS
09:40 Bosch
11:20 Stitchers
13:00 CSI Miami
14:40 CSI
17:10 APB
18:00 Border Security Australia
18:50 COPS
19:20 Jail: Las Vegas
20:20 COPS
21:50 Bosch
23:30 Border Security Australia

HBO

09:05 Mechanic: Resurrection
10:45 The Great Wall
12:30 The Light Between Oceans
14:40 Chaplin
17:10 Romy And Michele'S High School Reunion
18:45 Fences
21:00 War Dogs
22:50 Eye In The Sky

CINEMAX

11:00 Universal Soldier
12:50 Alleycats
14:30 Neil Simon'S The Odd Couple II
16:05 Legal Eagles
18:00 Forsaken
19:30 Kings Of South Beach
21:00 Sniper 2
22:30 Strike Back S101: Episode 1
23:15 Strike Back S102: Episode 2

FOX MOVIES

09:20 The Jungle Book
11:10 Armageddon
13:45 Total Recall
15:50 A Cure For Wellness
18:20 Commando
20:00 Incarnate
21:40 Armageddon

FOX family MOVIES

09:25 A Mermaid'S Tale
11:00 Toy Story
12:25 Top Cat Begins
13:55 The Parent Trap
16:05 5 Seconds Of Summer: So Perfect
17:20 Agent Cody Banks 2: Destination London
19:00 Jumanji
20:45 Kung Fu Panda 3
22:20 Bark Ranger
23:45 Bon Voyage, Charlie Brown (And Don'T Come Back!!)

HBO family

09:15 Ace Ventura: When Nature Calls
10:45 Wolfblood S411: Viral
11:10 Wolfblood S412: Protocol 5
11:35 Rugrats Go Wild
12:55 Scooby-Doo! And Kiss: Rock And Roll Mystery
14:15 Kobushi S105: Tamato'S Tears
14:25 The Princess And The Frog
16:00 Happily Ever After: Fairy Tales For Every Child S111: Beauty And The Beast
16:30 Happily Ever After: Fairy Tales For Every Child S112: Snow White
17:00 Get Ace S111: Computer Games/ Creepville Dare
17:25 Get Ace S112: Greener Tina/Athol & Ace
17:50 Kobushi S106: The Killer Scream
18:00 Meet The Robinsons
19:35 Pan
21:25 Good Burger
23:00 Wolfblood S411: Viral
23:25 Wolfblood S412: Protocol 5
23:50 The First Wives Club

HBO HiTS

09:15 Pearl Harbor
12:15 In The Heart Of The Sea
14:15 Margot At The Wedding
15:45 Hollywood On Set 733
16:15 Year Of The Dog
18:00 Face/Off
20:15 You, Me And Dupree
22:00 Concussion

HBO signature

09:50 Dear Eleanor
11:20 Pride And Prejudice
13:25 Curb Your Enthusiasm S901: Foisted!

THE JUNGLE BOOK
FOX MOVIES 09.20 WIB

14:00 Curb Your Enthusiasm S903: A Disturbance N The Kitchen
14:35 Extremely Loud & Incredibly Close
16:45 Robin Hood: Prince Of Thieves
19:05 Black Mass
21:00 Whiskey Tango Foxtrot
22:45 Sully

FOXlife

09:15 Life in Pieces
09:45 Scream Queens
10:40 Royal Pains
11:35 MasterChef US
12:30 Crazy Ex-Girlfriend
13:25 Once Upon a Time
14:20 Scream Queens
16:10 Royal Pains
17:05 America's Next Top Model
18:00 MasterChef Junior US
19:00 The Good Doctor
20:00 Life in Pieces
20:30 9JKL
21:00 The Mick
21:30 How I Met Your Mother
22:55 MasterChef Junior US
23:50 The Mick

DIVA

09:20 Edward Scissorhands
11:25 Just For Laughs: Gags (S12)
12:00 Renovation King (S2)
12:30 Pressure Cooker (S1)
13:25 Love's Complicated
15:05 Rookie Blue (S6)
16:00 Say Yes To The Dress: Atlanta (S8)
17:00 The Next Miss Universe Malaysia 2018 (S1)
17:30 Just For Laughs: Gags (S14)
18:00 Pressure Cooker (S1)
19:00 Texas Cake House (S2)
20:00 Just For Laughs: Gags (S9)
20:30 Pressure Cooker (S1)
21:30 Accidentally Engaged
23:15 Pressure Cooker (S1)

AXN

09:20 12 Monkeys (S2)
10:10 Quantico (S1)
11:05 Cyril: Simply Magic
12:00 Rude(Ish) Tube
13:00 The Amazing Race (S27)
13:55 12 Monkeys (S2)
14:50 American Ninja Warrior (S7)
15:45 NCIS: Los Angeles (S8)
16:35 Macgyver (S2)
17:30 Rude(Ish) Tube
18:00 Caught On Camera With Nick Cannon (S2)
18:55 The Fast And The Furious
21:00 Hawaii Five-0 (S8)
21:55 The Blacklist (S5)
22:50 Hawaii Five-0 (S8)
23:45 Valor (S1)

LIFETIME

09:30 Hoarders (S8)
10:30 Atlanta Plastic (S2)
11:30 The Ellen DeGeneres Show (S15)
12:30 MasterChef Australia (S8)
13:30 A Gift Wrapped Christmas
15:05 Zoo (S3)
16:00 Married At First Sight: The First Year
17:00 The Ellen DeGeneres Show (S15)
18:00 Child Genius US
19:00 MasterChef Australia (S8)
21:30 Young Marvels
22:00 The Ellen DeGeneres Show (S15)
23:00 MasterChef Australia (S8)

SONY

10:05 Marrying My Daughter Twice
10:50 Good Daughter, Hana
14:55 Running Man
16:40 Divorce Lawyer In Love
18:10 Good Daughter, Hana
22:00 Flower Crew
23:45 Divorce Lawyer In Love

HISTORY

09:25 History Drama: Vikings (S5)
10:20 History Drama: Knightfall (S1)
11:15 Forged In Fire (S2)
12:10 The Cars That Made America (S1)
14:00 Storage Wars: Texas (S4)
14:25 Mountain Men (S6)
15:20 History Drama: Knightfall (S1)
16:20 History Drama: Vikings (S5)
17:15 Forged In Fire (S2)
18:10 Pawn Stars (S17)
18:35 Counting Cars (S5)
19:05 Chasing Monsters (S2)
20:00 The Cars That Made America (S1)
21:50 History Drama: Vikings (S5)
22:45 Storage Wars: Texas (S4)

UNIVERSAL SOLDIER
CINEMAX 11.00 WIB

23:15 The Cars That Made America (S1)

FOX

09:40 Training Day
10:30 S.W.A.T.
11:25 Marvel's Agents of S.H.I.E.L.D.
12:15 The Gifted
13:10 The X-Files
14:00 Wisdom of the Crowd
14:55 Ghosted
15:20 Fresh Off the Boat
15:45 Ten Days in the Valley
16:40 The Blacklist: Redemption
17:30 S.W.A.T.
18:20 Scorpion
19:10 Training Day
20:50 Wisdom of the Crowd
21:40 S.W.A.T.
22:30 The Blacklist: Redemption
23:20 Marvel's Agents of S.H.I.E.L.D.

FOXCRIME

09:30 CSI
10:20 The Killing
11:20 Border Security Australia
12:10 Stitchers
13:00 Endgame
13:50 CSI Miami
14:35 CSI
15:20 Border Security Australia
16:10 The Killing
17:10 Stitchers
18:00 Endgame
18:50 Border Security Australia
19:50 CSI Miami
20:40 CSI
21:30 Bosch
22:20 Border Security Australia
23:10 Bosch

HBO

09:00 Basic Instinct
11:10 Fences
13:30 Election
15:10 Looney Tunes: Back In Action
16:40 Daddy Day Camp
18:10 The Time Traveler'S Wife
20:00 Split
21:55 The Boss
23:35 Basic Instinct

CINEMAX

09:00 Neil Simon'S The Odd Couple II
10:40 Kings Of South Beach
12:10 Flight Of The Intruder
14:05 Bill & Ted'S Excellent Adventure
15:35 National Security
17:05 Switchback
19:00 The Brave S110: Desperate Measures
20:00 The Brave S111: Grounded
21:00 Rollerball
22:35 Strike Back S103: Episode 3
23:20 Strike Back S104: Episode 4

FOX MOVIES

09:55 Hidden Figures
12:15 Paranormal Activity 4
13:45 Colossal
15:40 The Terminal
17:55 Total Recall
20:00 The Lone Ranger
22:35 A Cure For Wellness

FOX family MOVIES

09:15 The A-List
11:00 Toy Story 2
12:35 Wiener Dog Internationals
14:10 Jumanji
15:55 A Little Game
17:30 Delgo
19:00 Mee-Shee: The Water Giant
20:35 A Mermaid'S Tale
22:05 The Boathouse Detectives
23:35 Born To Dance

HBO family

09:25 The Princess And The Frog
11:00 Spooksville S101: The Secret Path Part 1
11:25 Spooksville S102: The Secret Path Part 2
11:50 Pan
13:40 Happily Ever After: Fairy Tales For Every Child S111: Beauty And The Beast
14:10 Kobushi S106: The Killer Scream
14:25 Good Burger
16:00 Happily Ever After: Fairy Tales For Every Child S113: Princess And The Pea
16:30 Happily Ever After: Fairy Tales For Every Child S201: Pinocchio
17:00 Get Ace S113: Exchange Ace/Follow That Collar
17:25 Get Ace S114: Control Freak/Fast Food And The Furious
17:50 Kobushi S107: Neko Has A Plan
18:00 Emma'S Chance
19:30 Madagascar: Escape 2 Africa
21:00 Lost In Space
23:10 Spooksville S101: The Secret Path Part 1
23:35 Spooksville S102: The Secret Path Part 2

HBO HiTS

09:45 People Places Things
11:15 Concussion
13:15 Our Kind Of Traitor
15:00 Frankie And Johnny
17:00 You, Me And Dupree
19:00 Pearl Harbor
22:00 Our Kind Of Traitor
23:45 Legend

HBO signature

09:05 You Don'T Know Jack
11:15 Sully
12:50 Jarhead
14:45 The Temp
16:20 Bury My Heart At Wounded Knee
18:30 Inglourious Basterds
21:00 Cape Fear (1991)
23:05 Bury My Heart At Wounded Knee

FOX life

10:15 9JKL
10:40 Royal Pains
11:35 MasterChef Junior US
12:30 The Mick
13:25 The Good Doctor
15:15 The Catch
16:10 Switched at Birth
17:05 Kevin Can Wait
18:00 MasterChef Junior US
19:00 The Catch
20:00 Once Upon a Time
21:00 Scream Queens
22:55 MasterChef Junior US
23:50 Crazy Ex-Girlfriend

DIVA

09:15 Game Of Love
11:00 Say Yes To The Dress: Atlanta (S8)
11:30 Suits (S7)
12:30 Pressure Cooker (S1)
13:25 Temporarily Yours
15:05 Rookie Blue (S6)
16:00 Say Yes To The Dress: Atlanta (S8)
17:00 Texas Cake House (S2)
17:30 Just For Laughs: Gags (S9)
18:00 Pressure Cooker (S1)
19:00 Renovation King (S2)
19:30 The Next Miss Universe Malaysia 2018 (S1)
20:00 Just For Laughs: Gags (S9)
20:30 Pressure Cooker (S1)
21:30 Concrete Evidence: A Fixer Upper Mystery
23:15 Pressure Cooker (S1)

AXN

09:20 12 Monkeys (S2)
10:10 Quantico (S1)
11:00 Hawaii Five-0 (S8)
11:50 Macgyver (S2)
12:45 The Amazing Race (S27)
13:40 12 Monkeys (S2)
14:35 American Ninja Warrior (S7)
15:30 NCIS: Los Angeles (S8)
16:20 Rude(Ish) Tube

SPLIT
HBO 20.00 WIB

17:20 Hawaii Five-0 (S8)
18:15 Kicking & Screaming
19:10 Caught On Camera With Nick Cannon (S2)
20:05 Criminal Minds: Suspect Behavior (S1)
21:00 Valor (S1)
21:55 Kicking & Screaming
22:50 Caught On Camera With Nick Cannon (S2)
23:45 Criminal Minds: Suspect Behavior (S1)

LIFETIME

10:00 MasterChef Australia (S8)
14:00 Man Vs Child: Chef Showdown (S1)
15:00 Child Genius US
16:00 So Sharp (S1)
17:00 Dance Moms (S7)
18:00 Lifetime + Viddsee Shorts: Knighthood
18:12 Lifetime + Viddsee Shorts: Joshua
18:25 The Stepchild
20:00 Dream House Nightmare
21:35 Lifetime + Viddsee Shorts: Old Boys
21:51 Lifetime + Viddsee Shorts: Struggle
22:00 Girl In The Box
23:35 Lifetime + Viddsee Shorts: Old Boys
23:51 Lifetime + Viddsee Shorts: Struggle

SONY

10:05 Marrying My Daughter Twice
10:50 Our Gab Soon
12:05 Droplets Of Love
13:40 Cheese In The Trap
14:55 Flower Crew
16:40 Divorce Lawyer In Love
17:55 Our Gab Soon
19:10 Droplets Of Love
20:40 Cheese In The Trap
22:00 Law Of The Jungle In Mongolia
23:45 Divorce Lawyer In Love

HISTORY

09:20 The Cars That Made America (S1)
11:15 History Drama: Vikings (S5)
12:10 History Drama: Knightfall (S1)
13:05 Iron & Fire
13:30 Mountain Men (S6)
14:25 Forged In Fire (S2)
15:20 Chasing Monsters (S2)
16:15 Ancient Top 10 (S1)
17:10 Storage Wars (S10)
17:35 Storage Wars (S9)
18:05 Counting Cars (S6)
19:00 Pawn Stars (S18)
20:00 Ancient Top 10 (S1)
20:55 American Ripper (S1)
21:50 Ancient Aliens (S10)
22:45 Ancient Top 10 (S1)
23:40 Pawn Stars (S18)

FOX

09:40 NCIS
10:30 Scorpion
11:25 Wisdom of the Crowd
12:15 24: Legacy
13:10 Training Day
14:00 Ten Days in the Valley
14:55 NCIS
15:45 Marvel's Agents of S.H.I.E.L.D.
16:40 The Blacklist: Redemption
17:30 24: Legacy
18:20 Training Day
19:10 The Gifted
20:00 Marvel's Agents of S.H.I.E.L.D.
20:50 Scorpion
21:40 The X-Files
22:30 24: Legacy
23:20 NCIS

FOXCRIME

09:30 CSI
10:20 Bosch
11:10 Border Security Australia
12:10 Stitchers
13:00 Endgame
13:50 CSI Miami
14:40 CSI
15:30 Border Security Australia
16:20 Bosch
17:10 Stitchers
18:00 Endgame
18:50 Border Security Australia
19:50 CSI Miami
20:40 CSI
21:30 Bosch
22:20 Border Security Australia
23:10 Bosch

TOY STORY 2
FOX FAMILY MOVIES 11.00 WIB

STEVE JOBS: THE MAN IN THE MACHINE
HBO 15.40 WIB

HBO

09:30 Dance Flick
10:50 Jfk
13:55 The Time Traveler'S Wife
15:40 Steve Jobs: The Man In The Machine
17:50 Invictus
20:00 The Forest
21:35 The Light Between Oceans
23:45 Mr 3000

CINEMAX

09:30 National Security
10:55 The Brave S111: Grounded
11:55 Rollerball
13:30 Smoke Screen (2010)
14:55 Greystoke The Legend Of Tarzan Lord Of The Apes
17:05 Hollywood On Set 734
17:30 D.C. Cab
19:10 Panic Room
21:00 Masterminds (2016)
22:35 Strike Back S105: Episode 5
23:20 Strike Back S106: Episode 6

FOX MOVIES

09:35 The Darjeeling Limited
11:10 Pirates Of The Caribbean: At World'S End
14:00 Commando
15:40 The Lone Ranger
18:15 Tangled
20:00 Transformers
22:30 Takers

FOX family MOVIES

10:15 Kung Fu Panda 3
11:50 Fly Away Home
13:40 Mee-Shee: The Water Giant
15:15 Wiener Dog Internationals
16:50 The Parent Trap
19:00 The Adventures Of Roborex
20:30 Bon Voyage, Charlie Brown (And Don'T Come Back!!)
21:50 The Stone Boy
23:00 Top Cat Begins

HBO family

09:20 Madagascar: Escape 2 Africa
10:45 Happily Ever After: Fairy Tales For Every Child S113: Princess And The Pea
11:15 Spooksville S103: The Evil House
11:40 Spooksville S104: The Howling Ghost
12:05 Lost In Space
14:15 Fast & Furious
16:00 Happily Ever After: Fairy Tales For Every Child S202: Thumbelina
16:30 Happily Ever After: Fairy Tales For Every Child S203: Puss In Boots
17:00 Get Ace S115: Ace The Hero/Billy Bonkers
17:25 Get Ace S116: Dawn Of The Dumb/Halloween Hijinks
17:50 Kobushi S108: The Black Plate
18:00 Storks
19:25 The Chronicles Of Narnia: The Lion, The Witch & The Wardrobe
21:40 Iron Man 2
23:40 Spooksville S103: The Evil House

HBO HiTS

09:30 Our Kind Of Traitor
11:15 Hollywood On Set 733
11:45 Pearl Harbor
14:45 Funny People
17:00 Margot At The Wedding
18:30 In The Heart Of The Sea
20:30 Underworld: Blood Wars
22:00 Face/Off

HBO signature

10:45 The Temp
12:20 Inglourious Basterds
14:50 The Golden Child
16:20 Contact
18:45 Reality Bites
20:25 Open Your Eyes
21:00 Christine (2016)
23:00 The Program

FOXlife

09:45 America's Next Top Model
10:40 MasterChef Junior US
12:30 How I Met Your Mother
13:25 The Good Fight
15:15 The Catch
16:10 Switched at Birth
17:05 Kevin Can Wait
18:00 MasterChef Junior US
19:00 The Catch
20:00 America's Next Top Model
21:00 The Good Doctor
22:00 9JKL
22:55 MasterChef Junior US
23:50 The Bachelor

DIVA

09:15 Pumpkin Pie Wars
11:00 Candid Camera (S1)
12:00 Just For Laughs: Gags (S9)
12:30 Pressure Cooker (S1)
13:25 Concrete Evidence: A Fixer Upper Mystery
15:05 Rookie Blue (S6)
16:00 Texas Cake House (S2)
17:00 Renovation King (S2)
17:30 Just For Laughs: Gags (S9)
18:00 Pressure Cooker (S1)
19:00 Caught On Camera (S5)
20:00 Just For Laughs: Gags (S14)
20:30 Pressure Cooker (S1)
21:30 The Twin
23:15 Pressure Cooker (S1)

AXN

09:20 12 Monkeys (S2)
10:10 Quantico (S1)
11:05 Caught On Camera With Nick Cannon (S2)
12:00 The Blacklist (S5)
12:55 The Amazing Race (S27)
13:50 12 Monkeys (S2)
14:45 American Ninja Warrior (S7)
15:40 NCIS: Los Angeles (S8)
16:30 Caught On Camera With Nick Cannon (S2)
17:20 American Ninja Warrior (S6)
18:15 Battlebots (S1)
19:10 Caught On Camera With Nick Cannon (S2)
20:05 Macgyver (S2)
21:00 Seal Team (S1)
21:55 Supernatural (S13)
22:50 David Blaine: Beautiful Struggle
23:45 Seal Team (S1)

LIFETIME

09:00 The Ellen DeGeneres Show (S15)
10:00 The Inherited
11:40 Dream House Nightmare
13:20 Under The Bed
15:00 Unforgettable (S4)
17:00 MasterChef Australia (S8)
22:30 Married At First Sight Australia (S1)

SONY

10:05 Marrying My Daughter Twice
10:50 Our Gab Soon
12:05 Droplets Of Love
13:40 Cheese In The Trap
14:55 Law Of The Jungle In Mongolia
16:40 Divorce Lawyer In Love
17:55 Our Gab Soon
19:10 Droplets Of Love
20:40 Cheese In The Trap
22:00 The Nation'S Big Three
23:45 Divorce Lawyer In Love

HISTORY

09:25 Ancient Top 10 (S1)
10:20 Kings Of Restoration (S8)
11:15 Counting Cars (S5)
12:10 Ancient Aliens (S10)
13:05 American Ripper (S1)
14:00 Storage Wars (S10)
14:25 Storage Wars (S9)
14:55 Counting Cars (S5)
15:20 Outlaw Chronicles: Hells Angels (S1)
16:15 Pawn Stars (S18)
17:10 The Pickers (S11)
18:05 Forged In Fire (S4)
19:00 The Warfighters (S1)
20:00 History Drama: Knightfall (S1)
20:55 Pirate Treasure Of The Knights Templar (S1)
21:50 Billion Dollar Wreck
22:45 Food Factory USA (S1)
23:40 The Warfighters (S1)

FOX

09:40 NCIS
10:30 Training Day
11:25 Ghosted
11:50 Fresh Off the Boat
12:15 24: Legacy
13:10 Wisdom of the Crowd
14:00 Marvel's Agents of S.H.I.E.L.D.
14:55 NCIS
15:45 Fresh Off the Boat
16:10 Ghosted
16:40 24: Legacy
18:20 S.W.A.T.
19:10 Wisdom of the Crowd
20:50 Ten Days in the Valley
21:40 Training Day
22:30 24: Legacy
23:20 S.W.A.T.

FOXCRIME

09:30 CSI
10:20 Bosch
11:10 Border Security Australia
12:10 Stitchers
13:00 The Making of the Mob: New York
13:50 CSI Miami
14:40 CSI
15:30 Border Security Australia
16:20 Bosch
17:10 Stitchers
18:00 The Making of the Mob: New York
18:50 Border Security Australia
19:50 CSI Miami
20:40 CSI
21:30 Shots Fired
22:20 Border Security Australia
23:10 Shots Fired

TANGLED
FOX MOVIES 18.15 WIB

HBO

09:35 The Light Between Oceans
11:50 Backdraft
14:05 Invictus
16:15 Duplicity
18:20 Frozen (2013)
20:00 Gladiator
22:30 Hello, My Name Is Doris

CINEMAX

10:10 Panic Room
11:55 Masterminds (2016)
13:30 Red Sonja
14:55 Police Academy 3: Back In Training
16:20 Police Academy 4: Citizens On Patrol
17:45 Born In East L.A.
19:10 The Warriors Gate
21:00 The Brave S111: Grounded
22:00 Strike Back S107: Episode 7
22:45 Strike Back S108: Episode 8
23:30 Black Snake Moan

FOX MOVIES

10:30 Tangled
12:15 White Chicks
14:10 Transformers
16:40 Eddie The Eagle
18:30 Jonah Hex
20:00 A Cure For Wellness
22:30 Total Recall

FOX family MOVIES

09:30 5 Seconds Of Summer: So Perfect
10:45 The Parent Trap
12:55 Delgo
14:25 The Adventures Of Roborex
15:55 Hidden Treasure Of The Mississippi
17:30 Top Cat Begins
19:00 Fat Albert
20:35 Toy Story
22:00 Jumanji
23:45 Fly Away Home

HBO family

09:15 Fast & Furious
10:55 Spooksville S105: The Haunted Cave
11:20 Spooksville S106: The Thing In The Closet
11:45 The Chronicles Of Narnia: The Lion, The Witch & The Wardrobe
14:00 Iron Man 2
16:00 Happily Ever After: Fairy Tales For Every Child S204: The Pied Piper
16:30 Happily Ever After: Fairy Tales For Every Child S205: The Twelve Dancing Princesses
17:00 Get Ace S117: History Mystery/Ace In Your Face
17:25 Get Ace S118: Gnomeland/A Bad Eggbert
17:50 Kobushi S109: Ronin'S Mortal Touch
18:00 Babe: Pig In The City
19:35 Meet The Robinsons
21:10 Honey 3
22:45 Spooksville S105: The Haunted Cave
23:10 Spooksville S106: The Thing In The Closet
23:35 Pan

HBO HiTS

09:30 Hollywood On Set 733
10:00 Miami Vice
12:15 The Shallows
13:45 Fantastic Beasts And Where To Find Them
16:00 Hollywood On Set 733
16:30 Land Of The Lost
18:15 Jason Bourne
20:15 Daughter Of God
22:00 The Shallows
23:30 Fantastic Beasts And Where To Find Them

HBO signature

10:30 Christine (2016)
12:25 The English Patient
15:00 Hollywood On Set 733
15:30 Lemony Snicket'S A Series Of Unfortunate Events

MASTERMIND (2016)
CINEMAX 11.55 WIB

17:15 The Beautician And
19:00 The Beast
I Saw The Light
21:00 The New World
23:50 Red Dragon

FOXlife

09:15 Kevin Can Wait
09:45 Once Upon a Time
10:40 MasterChef Junior US
12:30 2 Broke Girls
13:25 Scream Queens
15:15 The Catch
16:10 Switched at Birth
17:05 Kevin Can Wait
18:00 MasterChef Junior US
19:00 The Catch
20:00 The White Queen
21:30 The Good Fight
22:30 Scandal
23:20 MasterChef Junior US

DIVA

09:15 Dater's Handbook
11:00 Texas Cake House (S2)
12:00 Say Yes To The Dress Canada (S1A)
13:00 Suits (S7)
14:00 Just For Laughs: Gags (S12)
15:00 Rookie Blue (S6)

16:00 Caught On Camera (S5)
17:00 Just For Laughs: Gags (S12)
17:30 Just For Laughs: Gags (S14)
18:00 Katherine Mills: Mind Games
19:00 Law & Order: Special Victims Unit (S18)
19:55 Suits (S7)
20:55 Neighbors
22:55 Law & Order: Special Victims Unit (S18)
23:50 Katherine Mills: Mind Games

AXN

09:20 12 Monkeys (S2)
10:10 Quantico (S1)
11:05 David Blaine: Beautiful Struggle
12:00 Supernatural (S13)
12:55 The Amazing Race (S27)
13:50 12 Monkeys (S2)
14:40 American Ninja Warrior (S7)
15:30 NCIS: Los Angeles (S8)
16:20 Rude(Ish) Tube
17:20 American Ninja Warrior (S6)
18:15 Battlebots (S1)
19:10 Caught On Camera With Nick Cannon (S2)
20:05 David Blaine: Beautiful Struggle
21:00 The Blacklist (S5)
21:55 David Blaine: Beyond Magic
22:50 Macgyver (S2)
23:45 Hellevator

LIFETIME

09:30 MasterChef Australia (S8)
11:00 Young Marvels
11:30 The Ellen DeGeneres Show (S15)
12:30 MasterChef Australia (S8)
15:00 Dance Moms (S4)
16:00 Married At First Sight: The First Year
17:00 The Ellen DeGeneres Show (S15)
18:00 Child Genius US
18:55 MasterChef Australia (S8)
20:25 Beaches
22:00 The Ellen DeGeneres Show (S15)
23:00 MasterChef Australia (S8)

SONY

10:05 Marrying My Daughter Twice
10:50 Our Gab Soon
12:05 Droplets Of Love
13:40 Cheese In The Trap
14:55 The Nation'S Big Three
16:40 Divorce Lawyer In Love
17:55 Our Gab Soon
19:10 Droplets Of Love
20:40 Cheese In The Trap
22:00 Running Man
23:45 Divorce Lawyer In Love

HISTORY

09:25 Billion Dollar Wreck
10:20 The Woodsmen (S1)
11:15 The Warfighters (S1)
12:10 Pirate Treasure Of The Knights Templar (S1)
13:05 History Drama: Knightfall (S1)
14:00 Storage Wars: Texas (S4)
14:30 Forged In Fire (S4)
15:25 The Cars That Made America (S1)
17:15 Forged In Fire (S2)
18:10 Pawn Stars (S17)
18:35 Counting Cars (S6)
19:05 Detroit Steel
20:00 Counting Cars (S6)
20:55 Pawn Stars (S18)
21:20 History Drama: Vikings (S5)
22:15 History Drama: Knightfall (S1)
23:10 Counting Cars (S6)

FOX

09:40 NCIS
10:30 Marvel's Agents of S.H.I.E.L.D.
11:25 24: Legacy
13:10 Ten Days in the Valley
14:00 Ghosted
14:25 Fresh Off the Boat
14:55 NCIS
15:45 Training Day
16:40 24: Legacy
18:20 Marvel's Agents of S.H.I.E.L.D.
19:10 The X-Files (2018 Event Series)
20:50 Marvel's Agents of S.H.I.E.L.D.
21:40 Modern Family
22:30 24: Legacy
23:20 Training Day

FOXCRIME

09:30 CSI
10:20 Shots Fired
11:10 Border Security Australia
12:10 Stitchers
13:00 The Making of the Mob: New York
13:50 CSI Miami
14:40 CSI
15:30 Border Security Australia
16:20 Shots Fired
17:10 Stitchers
18:00 The Making of the Mob: New York
18:50 Border Security Australia
19:50 CSI Miami
20:40 CSI
21:30 APB
22:20 Border Security Australia
23:10 APB

FROZEN
HBO 18.20 WIB

HBO

10:00 Gladiator
12:35 Annapolis
14:20 Ella Enchanted
15:55 Justin Bieber: Never Say Never
17:40 Harry Potter And The Order Of The Phoenix
20:00 Avengers: Age Of Ultron
22:20 The Great Wall

CINEMAX

09:40 Highlander
11:35 Never Back Down: No Surrender
13:15 Get Carter
15:00 The Warriors Gate
16:50 Meatballs
18:25 The Brave S111: Grounded
19:25 First Blood
21:00 The Great Raid
23:10 Strike Back S109: Episode 9
23:55 Strike Back S110: Episode 10

FOX MOVIES

11:25 A Cure For Wellness
13:55 Takers
15:50 Armageddon
18:25 Dark Paradise
20:00 Blade
22:05 The Lone Ranger

FOX family MOVIES

09:25 Wiener Dog Internationals
11:00 The Derby Stallion
12:45 Hidden Treasure Of The Mississippi
14:20 Fat Albert
15:55 Kung Fu Panda 3
17:30 Norm Of The North
19:00 Against The Wild: The Great Elephant Adventure
20:30 Toy Story 2
22:05 Lost And Found
23:40 Wiener Dog Internationals

HBO family

09:25 Meet The Robinsons
11:00 Spooksville S107: The Fire Inside
11:25 Spooksville S108: The Wishing Stone
11:50 Pan
13:40 Kobushi S108: The Black Plate
13:47 Kobushi S109: Ronin'S Mortal Touch
13:55 Happily Ever After: Fairy Tales For Every Child S205: The Twelve Dancing Princesses
14:25 Honey 3
16:00 Happily Ever After: Fairy Tales For Every Child S206: The Golden Goose
16:30 Happily Ever After: Fairy Tales For Every Child S207: The Little Mermaid
17:00 Get Ace S119: Metal Mouth Man/Jack'S Back
17:25 Get Ace S120: The Internanny/Hugo Gets Real
17:50 Kobushi S110: The Levitation Fast
18:00 Trouble With The Curve Center Stage: On
19:50 Pointe
21:20 Superman Returns
23:50 Spooksville S107: The Fire Inside

HBO HiTS

10:15 The Royal Tenenbaums
12:00 Hollywood On Set 733
12:30 Jason Bourne
14:30 Imagine That
16:15 Searching For Bobby Fischer
18:15 Fantastic Beasts And Where To Find Them
20:30 The Shallows
22:00 Miami Vice

HBO signature

10:05 Love Actually
12:20 Captain Fantastic
14:20 The New World
17:10 As You Like It
19:15 Grey Gardens
21:00 Anomalisa
22:25 Interchange

FOXlife

09:15 Kevin Can Wait
09:45 The Good Doctor
10:40 MasterChef Junior US
12:30 2 Broke Girls
13:25 9JKL
13:50 The White Queen
15:15 The Catch
16:10 Switched at Birth
17:05 Kevin Can Wait
18:00 MasterChef Junior US
19:00 The Catch
20:00 The Good Doctor
22:00 The Good Fight
23:00 MasterChef Junior US
23:50 America's Next Top Model

DIVA

09:20 Love, Again
11:00 Law & Order: Special Victims Unit (S18)
11:55 The Next Miss Universe Malaysia 2018 (S1)
12:25 Katherine Mills: Mind Games
13:25 Unwanted Guest
15:05 Rookie Blue (S6)
16:00 Renovation King (S2)
17:00 Just For Laughs: Gags (S12)
17:30 Just For Laughs: Gags (S14)
18:00 Little Big Shots (S1)
19:00 Big
21:00 Dater's Handbook
22:40 Just For Laughs: Gags (S14)
23:05 Little Big Shots (S1)

AXN

09:20 12 Monkeys (S2)
10:10 Quantico (S1)
11:05 Seal Team (S1)
12:00 Valor (S1)
12:55 The Amazing Race (S27)
13:50 12 Monkeys (S2)
14:45 American Ninja Warrior (S7)
15:40 Blue Bloods (S7)
16:30 The Amazing Race (S26)
17:20 The Blacklist (S5)
18:15 David Blaine: Beyond Magic
19:10 Valor (S1)
20:05 Taken (S1)
21:00 The Wolfman
22:55 Supernatural (S13)
23:50 The Amazing Race (S26)

MEATBALLS
CINEMAX 16.50 WIB

LIFETIME

10:00 Dance Moms (S7)
11:00 The Ellen DeGeneres Show (S15)
12:00 MasterChef Australia (S8)
13:30 A Gift Wrapped Christmas
15:05 Dance Moms (S4)
16:00 Married At First Sight: The First Year
17:00 The Ellen DeGeneres Show (S15)
18:00 Child Genius US
19:00 MasterChef Australia (S8)
21:30 Young Marvels
22:00 The Ellen DeGeneres Show (S15)
23:00 MasterChef Australia (S8)

SONY

10:05 Marrying My Daughter Twice
10:50 Our Gab Soon
12:05 Droplets Of Love
13:40 Cheese In The Trap
14:55 Running Man
16:40 Divorce Lawyer In Love
17:55 Our Gab Soon
19:10 Droplets Of Love
20:40 Cheese In The Trap
22:00 Running Man
23:45 Divorce Lawyer In Love

HISTORY

09:25 History Drama: Vikings (S5)
10:20 Pawn Stars (S18)
11:15 Counting Cars (S6)
12:10 The Curse Of Oak Island (S4)
13:05 Power & Ice
14:00 Storage Wars: Texas (S4)
14:25 Forged In Fire (S2)
15:20 Counting Cars (S6)
15:50 Counting Cars (S6)
16:20 The Pickers (S10)
17:15 Forged In Fire (S2)
18:10 Pawn Stars (S17)
18:35 Counting Cars (S6)
19:00 World War II: China's Forgotten War
20:00 Storage Wars (S10)
20:25 Storage Wars (S9)
20:55 The Pickers (S11)
21:50 Scars Of Nanking
22:45 Storage Wars: Texas (S4)
23:15 Storage Wars (S10)
23:40 Storage Wars (S9)

FOX

09:40 NCIS
10:30 Ghosted
10:55 Fresh Off the Boat
11:25 The X-Files (2018 Event Series)
12:15 24: Legacy
13:10 Wisdom of the Crowd
14:00 S.W.A.T.
14:55 NCIS
15:45 Ten Days in the Valley
16:40 24: Legacy
18:20 Fresh Off the Boat
18:45 Ghosted
19:10 S.W.A.T.
20:50 The X-Files (2018 Event Series)
21:40 Ten Days in the Valley
22:30 24: Legacy
23:20 Fresh Off the Boat
23:45 Ghosted

FOXCRIME

09:30 CSI
10:20 APB
11:10 Border Security Australia
12:10 Stitchers
13:00 Wicked City
13:50 CSI Miami
14:40 CSI
15:30 Border Security Australia
16:20 APB
17:10 Stitchers
18:00 Wicked City
18:50 Border Security Australia
19:50 CSI Miami
20:40 CSI
21:30 The Killing
22:30 Border Security Australia
23:30 The Killing

BLADE
FOX MOVIES 20.00 WIB

HBO

10:30 Ella Enchanted
12:05 The Great Wall
13:50 Bridget Jones'S Diary
15:25 A Bug'S Life
17:00 The Secret Life Of Pets
18:30 Bastille Day
20:00 Resident Evil: The Final Chapter
21:45 Jack Reacher: Never Go Back
23:45 Split

CINEMAX

09:00 Bleed For This
10:55 The Brave S111: Grounded
11:55 First Blood
13:30 Power
15:15 Monster Ark
16:45 The Finest Hour
18:25 Hollywood On Set 735
18:50 Tomorrowland
21:00 The Blair Witch Project
22:20 Point Break

FOX MOVIES

09:40 Blade
11:45 Imperium
13:40 Tangled
15:25 Hidden Figures
17:40 The Hunger Games: Mockingjay - Part 2
20:00 The Space Between Us
22:05 Transformers

FOX family MOVIES

09:55 Cars
11:55 Bon Voyage, Charlie Brown (And Don'T Come Back!!)
13:15 Against The Wild: The Great Elephant Adventure
14:45 Delgo
16:15 The Stone Boy
17:25 Lost And Found
19:00 Mune
20:30 Fat Albert
22:05 Mee-Shee: The Water Giant
23:40 The Adventures Of Roborex

HBO family

09:22 Happily Ever After: Fairy Tales For Every Child S205: The Twelve Dancing Princesses
09:51 Happily Ever After: Fairy Tales For Every Child S206: The Golden Goose
10:21 Happily Ever After: Fairy Tales For Every Child S207: The Little Mermaid
10:50 Trouble With The Curve
12:40 Baby Geniuses
14:15 Superman Returns
16:45 Lego Dc Comics Super Heroes: Justice League: Cosmic Clash
18:00 The Princess Diaries
19:55 A Cinderella Story: If The Shoe Fits
21:25 Hitch
23:20 Happily Ever After: Fairy Tales For Every Child S111: Beauty And The Beast
23:50 Happily Ever After: Fairy Tales For Every Child S112: Snow White

HBO HiTS

10:00 Jason Bourne
12:00 Miami Vice
14:15 Land Of The Lost
16:00 Fantastic Beasts And
18:15 Where To Find Them The Shallows
19:45 Miami Vice
22:00 Daughter Of God
23:45 The Brothers Grimsby

HBO signature

09:00 Big Little Lies S101: Somebody'S Dead
09:50 Big Little Lies S102: Serious Mothering
10:40 Big Little Lies S103: Living The Dream
11:30 Big Little Lies S104: Push Comes To Shove
12:25 Anomalisa
13:50 The Mexican
15:50 The Temp
17:30 Hollywood On Set 734
17:55 Flower Shop Mystery: Snipped In The Bud
19:20 Equity
21:00 Black Mass
23:00 Bury My Heart At Wounded Knee

RENOVATION KING (S2)
DIVA 22.10 WIB

FOXlife

09:45 The Good Fight
10:45 The White Queen
13:25 Life in Pieces
14:20 The Good Fight
15:20 The Catch
16:10 The Good Doctor
17:05 9JKL
18:00 The Mick
19:00 The Catch
20:00 Crazy Ex-Girlfriend
21:00 The White Queen
22:30 Once Upon a Time
23:20 How I Met Your Mother

DIVA

10:45 Big
12:45 16 And Missing
14:30 Just For Laughs: Gags (S12)
15:05 Suits (S7)
16:00 Little Big Shots (S1)
17:00 Candid Camera (S1)
18:00 Neighbors
20:00 Le Divorce
22:10 Renovation King (S2)
23:10 Law & Order: Special Victims Unit (S17)

AXN

09:20 Taken (S1)
10:15 Macgyver (S2)
11:10 Kicking & Screaming
12:00 American Ninja Warrior (S6)
12:55 Battlebots (S1)
13:45 Supernatural (S13)
14:35 Valor (S1)
15:30 Rude(Ish) Tube
16:30 Taken (S1)
17:20 Caught On Camera With Nick Cannon (S2)
19:10 Hawaii Five-0 (S8)
20:05 Macgyver (S2)
21:00 The Fast And The Furious
23:05 Valor (S1)

LIFETIME

11:00 Young Marvels
11:30 The Ellen DeGeneres Show (S15)
12:30 MasterChef Australia (S8)
15:00 Dance Moms (S4)
16:00 Married At First Sight: The First Year
17:00 The Ellen DeGeneres Show (S15)
18:00 Child Genius US
19:00 Junior Masterchef Australia (S1)
20:00 The Wrong Student
21:35 Lifetime + Viddsee Shorts: Old Boys
21:51 Lifetime + Viddsee Shorts: Struggle
22:00 The Ellen DeGeneres Show (S15)
23:00 Junior Masterchef Australia (S1)

SONY

10:15 Running Man
12:00 Cheese In The Trap
16:45 Heart Signal
18:25 The Nation'S Big Three
20:00 Running Man
23:30 Cheese In The Trap

HISTORY

09:25 Forged In Fire (S4)
10:20 Storage Wars (S10)
10:45 Storage Wars (S9)
11:15 The Pickers (S11)
12:10 Kings Of Restoration (S8)
13:05 Road Hauks
14:00 Storage Wars: Texas (S4)
14:25 Scars Of Nanking
15:20 World War II: China's Forgotten War
16:20 The Pickers (S11)
17:15 Forged In Fire (S2)
18:10 Pawn Stars (S17)
18:35 Counting Cars (S6)
19:05 Ancient Aliens (S9)
20:00 American Ripper (S1)
20:55 Pirate Treasure Of The Knights Templar (S1)
21:50 Scars Of Nanking
23:40 Storage Wars: Texas (S4)

FOX

09:40 NCIS
11:25 The X-Files (2018 Event Series)
12:15 Training Day
13:10 Wisdom of the Crowd
14:00 S.W.A.T.
14:50 Scorpion
15:40 The Walking Dead
17:30 The X-Files (2018 Event Series)
18:20 Ten Days in the Valley
19:10 Marvel's Agents of S.H.I.E.L.D.
20:50 S.W.A.T.
21:40 Fresh Off the Boat
22:05 Ghosted
22:30 Training Day
23:20 The X-Files (2018 Event Series)

FOXCRIME

09:30 Stitchers
10:20 The Making of the Mob: New York
11:10 Border Security Australia
12:10 The Making of the Mob: New York
13:00 CSI Miami
15:30 CSI
17:00 The Killing
18:00 Border Security Australia
18:50 COPS
19:20 Jail: Las Vegas
20:20 Shots Fired
21:10 APB
22:00 Stitchers

MACGYVER (S2)
AXN 20.02 WIB

HBO

09:45 Daddy Day Camp
11:15 Bastille Day
12:45 Jack Reacher: Never Go Back
14:40 Poseidon
16:15 Sing (2016)
18:05 The Huntsman: Winter's War
20:00 Wolves At The Door
21:15 Split
23:10 War Dogs

CINEMAX

09:30 Power
11:20 Precious Cargo
12:50 Lethal Weapon
14:35 Hollywood On Set 735
15:00 Terminal Velocity
16:40 The Naked Gun: From The Files Of Police Squad!
18:05 Point Break
20:00 The Brave S111: Grounded
21:00 The Mask Of Zorro
23:15 Book Of Shadows: Blair Witch 2

FOX MOVIES

09:20 Desierto
10:55 The Space Between Us
13:00 Armageddon
15:40 Takers
17:30 A Cure For Wellness
20:00 Resident Evil: Retribution
21:45 Blade
23:50 The Hunger Games: Mockingjay - Part 2

FOX family MOVIES

10:20 The Stone Boy
11:30 Land Of The Bears
13:00 Norm Of The North
14:30 Mune
16:00 Bon Voyage, Charlie Brown (And Don'T Come Back!!)
17:20 Up
19:00 Marley & Me
20:55 Cars
22:55 Stardust

HBO family

09:20 Get Ace S119: Metal Mouth Man/Jack'S Back
09:45 Get Ace S120: The Internanny/Hugo Gets Real
10:10 The Princess Diaries
12:05 Lego Dc Comics Super Heroes: Justice League: Cosmic Clash
13:25 A Cinderella Story: If The Shoe Fits
15:00 Babe: Pig In The City
16:35 Jimmy Neutron, Boy Genius
18:00 Madagascar: Escape 2 Africa
19:30 Harry Potter And The Sorcerer'S Stone
22:00 Get Ace S111: Computer Games/ Creepville Dare
22:25 Get Ace S112: Greener Tina/Athol & Ace
22:50 Get Ace S113: Exchange Ace/Follow That Collar
23:15 Get Ace S114: Control Freak/Fast Food And The Furious
23:40 Get Ace S115: Ace The Hero/Billy Bonkers

HBO HITS

09:00 Mimic
10:45 Daughter Of God
12:30 The Royal Tenenbaums
14:30 Stuart Saves His Family
16:15 Hollywood On Set 733
16:45 Coneheads
18:15 Daughter Of God
20:00 Jason Bourne
22:00 Fantastic Beasts And Where To Find Them

HBO signature

09:00 Big Little Lies S105: Once Bitten
09:50 Big Little Lies S106: Burning Love
10:40 Big Little Lies S107: You Get What You Need
11:40 Batman V Superman: Dawn Of Justice
14:10 State Of Play: Culture Shock
14:55 As You Like It
17:05 Equity
18:40 Robin Hood: Prince Of Thieves
21:00 To Walk Invisible
23:00 Veep S603: Georgia
23:30 Veep S604: Justice

FOXlife

09:15 The Good Doctor
10:10 The Bachelor
12:00 The Mick
12:30 2 Broke Girls
13:25 Scream Queens

MARLEY AND ME
FOX FAMILY MOVIES 19.00 WIB

14:20 The Good Doctor
15:15 MasterChef US
19:00 America's Next Top Model
21:00 Crazy Ex-Girlfriend
22:00 The Good Fight
23:55 The White Queen

WAR DOGS
HBO 23.10 WIB

DIVA

10:15 Suits (S7)
14:45 Law & Order: Special Victims Unit (S17)
17:35 Fast Five
20:00 Renovation King (S2)
21:00 Texas Cake House (S2)
22:00 Suits (S7)
23:55 Le Divorce

AXN

09:20 Hawaii Five-0 (S8)
10:15 The Fast And The Furious
12:15 Seal Team (S1)
13:10 Macgyver (S2)
14:05 Hawaii Five-0 (S8)
15:00 Caught On Camera With Nick Cannon (S2)
15:55 The Blacklist (S5)
16:45 Cyril: Rio Magic
17:15 Rude(Ish) Tube
17:45 Rude(Ish) Tube
18:15 Caught On Camera With Nick Cannon (S2)
19:10 Kicking & Screaming
20:05 Seal Team (S1)
21:00 Caught On Camera With Nick Cannon (S2)
21:55 Taken (S1)
22:50 Cyril: Rio Magic
23:50 The Blacklist (S5)

LIFETIME

09:30 Beaches
11:05 Young Marvels
11:30 The Ellen DeGeneres Show (S15)
12:30 Junior Masterchef Australia (S1)
13:30 The Wrong Student
15:05 Dance Moms (S4)
16:00 Married At First Sight: The First Year
17:00 The Ellen DeGeneres Show (S15)
18:00 Fashionably Late With Rachel Zoe (S1)
18:30 Junior Masterchef Australia (S1)
20:00 Atlanta Plastic (S2)
21:00 Vivica's Black Magic
22:00 The Ellen DeGeneres Show (S15)
23:00 Junior Masterchef Australia (S1)

SONY

10:00 Our Gab Soon
15:00 Running Man
18:30 Marrying My Daughter Twice
22:00 Heart Signal
23:45 Law Of The Jungle In Mongolia

HISTORY

09:25 The Warfighters (S1)
10:20 Doomsday: 10 Ways The World Will End
11:15 Ancient Aliens (S9)
12:10 Outlaw Chronicles: Hells Angels (S1)
13:05 History Drama: Gangland Undercover (S2)
14:00 Storage Wars: Texas (S4)
14:25 Scars Of Nanking
16:20 Pirate Treasure Of The Knights Templar (S1)
17:15 History Drama: Knightfall (S1)
18:10 Pawn Stars (S17)
18:35 Counting Cars (S6)
19:05 Forged In Fire (S3)
20:00 History Drama: Vikings (S5)
20:55 History Drama: Knightfall (S1)
21:50 Mountain Men (S6)
22:45 Storage Wars: Texas (S4)
23:15 History Drama: Vikings (S5)

FOX

09:40 Wisdom of the Crowd
10:30 Training Day
11:25 S.W.A.T.
12:15 NCIS
15:45 Ghosted
16:15 Wisdom of the Crowd
17:05 S.W.A.T.
18:00 The Walking Dead
20:00 Fresh Off the Boat
20:25 Ghosted
20:50 The X-Files (2018 Event Series)
21:40 Scorpion
22:30 Modern Family
23:20 Ghosted
23:45 Fresh Off the Boat

FOXCRIME

09:10 COPS
09:40 Bosch
11:20 Stitchers
13:00 CSI Miami
14:40 CSI
17:10 APB
18:00 Border Security Australia
18:50 COPS
19:20 Jail: Las Vegas
20:20 COPS
21:50 Bosch
23:30 Border Security Australia

HBO

10:00 Divorce S201
10:30 Crashing S201
11:00 Rock Of Ages
13:00 The Huntsman: Winter's War
14:55 Ed Tv
16:55 Hotel For Dogs
18:30 Extraction
20:00 Birdman Or (The Unexpected Virtue Of Ignorance)
22:00 Divorce S201
22:30 Crashing S201

CINEMAX

10:10 The Naked Gun: From The Files Of Police Squad!
11:35 The Mask Of Zorro
13:55 Brewster'S Millions
15:35 Mercury Rising
17:25 Nacho Libre
19:00 U-571
21:00 Scary Movie
22:20 Strike Back S201: Episode 11
23:05 Strike Back S202: Episode 12
23:50 The Driftless Area

FOX MOVIES

09:15 The Terminal
11:30 Resident Evil: Retribution
13:10 Catch Me If You Can
15:35 The Space Between Us
17:40 Flight
20:00 20Th Century Women
22:05 Men In Black II
23:40 Morgan

FOX family MOVIES

10:25 Fat Albert
12:00 Lost And Found
13:35 The Game Plan
15:25 Jumanji
17:10 School Of Rock
19:00 Mr. Magoo
20:30 Norm Of The North
22:00 Tom Sawyer & Huckleberry Finn
23:30 Land Of The Bears

HBO family

09:20 Harry Potter And The Sorcerer'S Stone
11:50 Spooksville S109: The Wicked Cat
12:13 Spooksville S110: The No Ones
12:35 Babe: Pig In The City
14:15 Kobushi S109: Ronin'S Mortal Touch
14:22 Kobushi S110: The Levitation Fast
14:35 Jimmy Neutron, Boy Genius
16:00 Happily Ever After: Fairy Tales For Every Child S208: Goldilocks
16:30 Happily Ever After: Fairy Tales For Every Child S209: The Fisherman And His Wife
17:00 Get Ace S121: Bandemonium/Monster Of Rock
17:25 Get Ace S122: Barry Plotter/Date With Disaster
17:50 Kobushi S111: Tako Tanked On Wasabi
18:00 Scooby-Doo! And Kiss: Rock And Roll Mystery
19:20 Harry Potter And The Chamber Of Secrets
21:55 Pan
23:45 Spooksville S109: The Wicked Cat

HBO HiTS

10:15 The Shallows
11:45 Hollywood On Set 734
12:15 Mimic
14:00 Fantastic Beasts And Where To Find Them
16:15 Imagine That
18:00 The Royal Tenenbaums
19:45 Hollywood On Set 734
20:15 Mimic
22:00 Jason Bourne

HBO signature

10:45 A Girl In The River: The Price Of Forgiveness
11:25 To Walk Invisible

HISTORY DRAMA: KNIGHTFALL (S1)
HISTORY 10.20 WIB

13:25 Curb Your Enthusiasm S904: Running With The Bulls
14:30 Robin Hood: Prince Of Thieves
16:50 The Mexican
18:50 The Wizard Of Lies
21:00 Good Will Hunting
23:00 Cape Fear (1991)

FOXlife

09:15 Life in Pieces
09:45 Scream Queens
10:40 MasterChef Junior US
12:30 Crazy Ex-Girlfriend
13:25 Once Upon a Time
14:20 Scream Queens
16:10 Switched at Birth
17:05 America's Next Top Model
18:00 MasterChef Junior US
19:00 The Good Doctor
20:00 Life in Pieces
20:30 9JKL
21:00 The Mick
21:30 How I Met Your Mother
22:55 MasterChef Junior US
23:50 The Mick

DIVA

09:10 Neighbors
11:10 Say Yes To The Dress: Atlanta (S8)
12:05 Renovation King (S2)
12:35 Pressure Cooker (S1)
13:30 Dater's Handbook
15:10 Law & Order: Special Victims Unit (S14)
16:05 Say Yes To The Dress: Atlanta (S8)
17:00 The Next Miss Universe Malaysia 2018 (S1)
17:30 Just For Laughs: Gags (S14)
18:00 Pressure Cooker (S1)
19:00 Cake Hunters (S2)
20:00 Just For Laughs: Gags (S9)
20:30 Pressure Cooker (S1)
21:30 Unwanted Guest
23:15 Pressure Cooker (S1)

AXN

09:20 12 Monkeys (S2)
10:10 Quantico (S1)
11:05 Rude(Ish) Tube
12:05 Caught On Camera With Nick Cannon (S2)
13:00 The Amazing Race (S27)
13:55 12 Monkeys (S 2)
14:50 American Ninja Warrior (S7)
15:45 Blue Bloods (S 7)
16:40 Macgyver (S 2)
17:35 Rude(Ish) Tube
18:05 Caught On Camera With Nick Cannon (S 2)
19:00 2 Fast 2 Furious
21:00 Hawaii Five-0 (S 8)
21:55 The Blacklist (S 5)
22:50 Hawaii Five-0 (S 8)
23:45 Valor (S 1)

LIFETIME

08:30 Junior Masterchef Australia (S1)
10:00 Atlanta Plastic (S2)
11:00 The Ellen DeGeneres Show (S15)
12:00 Junior Masterchef Australia (S1)
13:30 Last Chance For Christmas
15:05 Dance Moms (S4)
16:00 Married At First Sight: The First Year
17:00 The Ellen DeGeneres Show (S15)
18:00 Pitch Battles (S1)
19:00 Junior Masterchef Australia (S1)
20:00 My Haunted House (S3)
22:00 The Ellen DeGeneres Show (S15)
23:00 Junior Masterchef Australia (S1)

SONY

10:05 Marrying My Daughter Twice
10:50 Good Daughter, Hana
14:55 Running Man
16:40 Divorce Lawyer In Love
18:10 Good Daughter, Hana
22:00 Flower Crew
23:45 Divorce Lawyer In Love

HISTORY

09:25 History Drama: Vikings (S5)
10:20 History Drama: Knightfall (S1)
11:15 Forged In Fire (S2)
12:10 The Cars That Made America (S1)
14:00 Storage Wars: Texas (S4)
14:25 Mountain Men (S6)
15:20 History Drama: Knightfall (S1)
16:20 History Drama: Vikings (S5)
17:15 Forged In Fire (S2)
18:10 Pawn Stars (S17)
18:35 Counting Cars (S6)
19:05 Chasing Monsters (S2)
20:00 The Cars That Made America (S1)
21:50 History Drama: Vikings (S5)
22:45 Storage Wars: Texas (S4)
23:15 The Cars That Made America (S1)

FOX

09:40 Training Day
10:30 S.W.A.T.
11:25 Marvel's Agents of S.H.I.E.L.D.
12:15 Fresh Off the Boat
12:40 Ghosted
13:10 The X-Files (2018 Event Series)
14:00 Wisdom of the Crowd
14:55 Ghosted
15:20 Fresh Off the Boat
15:45 Ten Days in the Valley
16:40 24: Legacy
17:30 S.W.A.T.
18:20 Scorpion
19:10 Training Day
20:50 Wisdom of the Crowd
21:40 S.W.A.T.
22:30 24: Legacy
23:20 Marvel's Agents of S.H.I.E.L.D.

FOXCRIME

05:10 Border Security Australia
06:00 The Killing
07:00 Stitchers
07:50 Endgame
08:40 CSI Miami
09:30 CSI
10:20 The Killing
11:20 Border Security Australia
12:10 Stitchers
13:00 Endgame
13:50 CSI Miami
14:35 CSI
15:20 Border Security Australia
16:10 The Killing
17:10 Stitchers
18:00 Endgame
18:50 Border Security Australia
19:50 CSI Miami
20:40 CSI
21:30 Bosch
22:20 Border Security Australia
23:10 Bosch

RESIDENT EVIL: RETRIBUTIO
FOX MOVIES 11.30 WIB

HBO

09:35 A Walk In The Woods
11:20 Extraction
12:50 Birdman Or (The Unexpected Virtue Of Ignorance)
14:50 Frozen (2013)
16:30 Romy And Michele'S High School Reunion
18:00 Crazy, Stupid, Love
20:00 Resident Evil: The Final Chapter
21:45 Hail, Caesar!
23:30 The Exorcism Of Emily Rose

CINEMAX

09:40 Mercury Rising
11:30 U-571
13:25 Foxfire
15:00 The Secret Of My Success
16:45 Bad News Bears
18:35 Hollywood On Set 735
19:00 The Brave S111: Grounded
20:00 The Brave S112: Tales Of Hoffman
21:00 Scary Movie 2
22:15 Strike Back S203: Episode 13
23:00 Strike Back S204: Episode 14
23:45 Eastbound & Down S204: Chapter 10

FOX MOVIES

09:15 Hands Of Stone
11:10 Bad Moms
12:55 20Th Century Women
15:00 Men In Black II
16:35 Just Like Heaven
18:15 Resident Evil: Retribution
20:00 Jack Reacher
22:15 The Space Between Us

FOX family MOVIES

10:20 The Adventures Of Roborex
11:55 Stardust
14:05 Mr. Magoo
15:35 Cars
17:35 A Gift Horse
19:00 A Mermaid'S Tale
20:30 Against The Wild: The Great Elephant Adventure
22:00 The Game Plan
23:50 Lost And Found

HBO family

09:05 Harry Potter And The Chamber Of Secrets
11:40 Spooksville S111: The Dark Corner
12:05 Spooksville S112: Shell Shock
12:30 Glory Road
14:25 Matilda
16:00 Happily Ever After: Fairy Tales For Every Child S210: Aladdin
16:30 Happily Ever After: Fairy Tales For Every Child S211: The Shoemaker And The Elves
17:00 Get Ace S123: Ace In Space/Cat Burglar
17:25 Get Ace S124: Ace Joins The Circus/ School Election
17:50 Kobushi S112: The Curse Of Stinkypoos
18:00 Into The Woods
20:05 Ace Ventura: Pet
21:30 Detective Finding Neverland
23:10 Spooksville S111: The Dark Corner
23:35 Spooksville S112: Shell Shock

HBO HiTS

11:00 Land Of The Lost
12:45 Daughter Of God
14:30 Searching For Bobby Fischer
16:15 Stuart Saves His Family
18:00 Miami Vice
20:15 The Royal Tenenbaums
22:00 The Brothers Grimsby
23:15 Observe And Report

HBO signature

10:20 Macbeth
12:10 Allied
14:15 We Stand Alone Together: The Men Of Easy Company
15:35 Flower Shop Mystery: Snipped In The Bud

AMERICAN NINJA WARIOR (S7)
AXN 14.50 WIB

17:00 Extremely Loud & Incredibly Close
19:10 Temple Grandin
21:00 Divorce S201
21:30 Crashing S201
22:00 Lackawanna Blues
23:35 Contact

FOXlife

10:15 9JKL
10:40 MasterChef Junior US
12:30 The Mick
13:25 The Good Doctor
15:15 The Catch
16:10 Switched at Birth
17:05 Kevin Can Wait
18:00 MasterChef Junior US
19:00 The Royals
20:00 Once Upon a Time
21:00 Scream Queens
22:55 MasterChef Junior US
23:50 Crazy Ex-Girlfriend

DIVA

09:10 Big
11:10 Say Yes To The Dress: Atlanta (S8)
11:35 Suits (S7)
12:35 Fast Five
15:05 Law & Order: Special Victims Unit (S14)
16:00 Say Yes To The Dress: Atlanta (S8)
17:00 Just For Laughs: Gags (S12)
17:30 Just For Laughs: Gags (S9)
18:00 Pressure Cooker (S1)
19:00 Renovation King (S2)
19:30 The Next Miss Universe Malaysia 2018 (S1)
20:00 Just For Laughs: Gags (S12)
20:30 Pressure Cooker (S1)
21:30 A Bundle Of Trouble: An Aurora Teagarden Mystery
23:15 Pressure Cooker (S1)

AXN

09:20 12 Monkeys (S2)
10:15 Quantico (S1)
11:10 Hawaii Five-0 (S8)
12:05 Macgyver (S2)
13:00 The Amazing Race (S27)
13:55 12 Monkeys (S2)
14:50 American Ninja Warrior (S7)
15:45 Blue Bloods (S7)
16:40 Rude(Ish) Tube
17:10 Hawaii Five-0 (S8)
18:05 Kicking & Screaming
19:00 Asia'S Got Talent (S2)
21:00 Valor (S1)
21:55 Kicking & Screaming
22:50 Caught On Camera With Nick Cannon (S2)
23:45 Rude(Ish) Tube

LIFETIME

10:00 MasterChef Australia (S8)
14:00 Man Vs Child: Chef Showdown (S1)
15:00 Child Genius US
16:00 So Sharp (S1)
17:00 Dance Moms (S7)
18:00 Lifetime + Viddsee Shorts: Cat
18:13 Mudita: Selfless Joy
18:25 The Murder Pact
20:00 The Wrong Student
21:35 Horror Mission
21:50 Lifetime + Viddsee Shorts: Dilemma
22:00 Death Clique
23:35 Horror Mission
23:50 Lifetime + Viddsee Shorts: Dilemma

SONY

10:05 Marrying My Daughter Twice
10:50 Our Gab Soon
12:05 Droplets Of Love
13:40 Cheese In The Trap
14:55 Flower Crew
16:40 Divorce Lawyer In Love
17:55 Our Gab Soon
19:10 Droplets Of Love
20:40 Live Up To Your Name
22:00 Law Of The Jungle In Mongolia
23:45 Divorce Lawyer In Love

HISTORY

09:20 The Cars That Made America (S1)
11:15 History Drama: Vikings (S5)
12:10 History Drama: Knightfall (S1)
13:05 Iron & Fire
13:30 Mountain Men (S6)
14:25 Forged In Fire (S2)
15:20 Chasing Monsters (S2)
16:15 Ancient Top 10 (S1)
17:10 Storage Wars (S10)
17:35 Storage Wars (S9)
18:05 Scars Of Nanking
19:00 Pawn Stars (S18)
20:00 Hunting Hitler (S2)
20:55 American Ripper (S1)
21:50 Ancient Aliens (S10)
22:45 Hunting Hitler (S2)
23:40 Pawn Stars (S18)

FOX

09:40 NCIS
10:30 Scorpion
11:25 Wisdom of the Crowd
12:15 24: Legacy
13:10 Training Day
14:00 Ten Days in the Valley
14:55 NCIS
15:45 Marvel's Agents of S.H.I.E.L.D.
16:40 24: Legacy
18:20 Training Day
19:10 Marvel's Agents of S.H.I.E.L.D.
20:00 The Gifted
21:40 Scorpion
22:30 24: Legacy
23:20 NCIS

FOXCRIME

09:30 CSI
10:20 Bosch
11:10 Border Security Australia
12:10 Stitchers
13:00 Endgame
13:50 CSI Miami
14:40 CSI
15:30 Border Security Australia
16:20 Bosch
17:10 Stitchers
18:00 Endgame
18:50 Border Security Australia
19:50 CSI Miami
20:40 CSI
21:30 Bosch
22:20 Border Security Australia
23:10 Bosch

SCARY MOVIE 2
CINEMAX 21.00 WIB

CINEMAXX

#MAXXperience
Maxximum Movie Experience

cinemaxxtheater
cinemaxx theater

NOW PLAYING

INSIDIOUS: THE LAST KEY

Paranormal Elise Rainier dan timnya pergi ke kota Five Keys untuk menyelidiki kasus seorang pria yang rumahnya diganggu hantu. Ini menjadi kasus paling personal dan menakutkan baginya, karena rumah itu adalah rumah keluarganya dulu.

Parapsychologist Elise Rainier and her team travel to Five Keys, to investigate a man's claim of a haunting. This becomes her most fearsome and personal case yet, because the house was her family's old home.

ALL THE MONEY IN THE WORLD

Setelah putranya diculik mafia, Gail mencoba segala cara demi meyakinkan kakek si pemuda untuk membayar uang tebusan. Ketika si kakek menolak, Gail bekerjasama dengan Fletcher Chase, mantan agen CIA, untuk membebaskan anaknya.

After her son is kidnapped by an organized crime regime, Gail tries to convince his wealthy grandfather to pay the ransom. When he refuses, Gail allies herself with former CIA operative Fletcher Chase to set her son free.

DEN OF THIEVES

Unit elit LA County Sheriff's Department harus melawan sekelompok pencuri andal yang ingin melakukan aksi yang tampaknya mustahil: merampok Federal Reserve Bank.

An elite unit from the LA County Sheriff's Department squares off against a crew of successful thieves who plan a seemingly impossible heist: the city's Federal Reserve Bank.

MAZE RUNNER: THE DEATH CURE

Untuk menyelamatkan teman-temannya, Thomas harus masuk ke Last City, labirin yang paling berbahaya. Siapa pun yang bisa keluar hidup-hidup akan mendapatkan jawaban dari pertanyaan mereka sejak pertama tiba di labirin.

To save his friends, Thomas must break into the legendary Last City, the deadliest maze of all. Anyone who makes it out alive will get answers to the questions that the they have been asking since they arrived in the maze.

ALONG WITH THE GODS

Ja Hong diantar ke akhirat oleh Kang Rim, malaikat pencabut nyawa. Ia harus menjalani 7 sidang pengadilan sepanjang 49 hari untuk menentukan di mana ia harus menghabiskan keabadian.

Ja Hong, who just died, is escorted to the afterlife by Kang Rim, the grim reaper. He has to face 7 trials in 49 days to determine where he ought to spend the rest of eternity.

24 HOURS TO LIVE

Travis, pembunuh bayaran yang tewas, menjalani operasi yang membuatnya hidup kembali selama 24 jam, dan memberikannya kesempatan kedua untuk melakukan aksi balas dendam.

Travis, an assassin who just gets killed, undergoes a surgery that brings him back to life for 24 hours, and gives him another shot at redemption.

CONNECT WITH US

Ikuti kami di sini untuk informasi film dan promosi!

@cinemaxxtheater
cinemaxx theater
@cinemaxxtheater
www.cinemaxxtheater.com
cinemaxx theater

#MAXXperience
Maxximum Movie Experience

COMING SOON

*Tanggal tayang tentatif, dapat berubah sewaktu - waktu. Untuk info lebih lengkap klik **www.cinemaxxtheater.com**

TABLOID INFOTAINMEN

C&R

CEK & R

#75/2017
DESEMBER

cekricek

@cek_ricek

Nia Ramadhani

LIBURAN SEBULAN DI EROPA

No. 76/2018 • Januari

06 **Galeri Selebriti**
Artika Sari Devi :
Cemas Anak Doyan Makan

07 **Galeri Selebriti**
Paramitha Rusady :
Termakan Mitos

08 **Jendela**
Para Musisi Mencari Jalan Tuhan

FIND IT ON iPad!
C&R 1007/THN XIX/13-19 DESEMBER 2017

Nia Liburan Sebulan ke Eropa

Mapan secara finansial dan punya waktu luang banyak, membuat Nia Ramadhani sering menghabiskan akhir tahun dengan liburan ke tempat-tempat spesial. Akhir tahun 2017, Nia dan keluarga besar, termasuk mertuanya, berencana akan jalan-jalan selama sebulan ke Eropa.

Ariful Hakim

Jika ditilik dari rekam jejak di tahun sebelumnya, Nia Ramadhani seperti tak menyia-nyiakan momen akhir tahun. Tak heran, di penghujung 2017 ini, ibu tiga anak itu sudah mulai bersiap-siap menjelajahi tempat-tempat eksotis di Eropa. Seabrek persiapan pun sudah ia lakukan. Menurut Nia, liburan menjadi penting, agar kedekatan bersama keluarga besarnya tetap terjaga.

Desember 2016 lalu, Nia juga menghabiskan waktu di California, Amerika Serikat, untuk berlibur. Meskipun kala itu sedang hamil anak ketiga, ia masih terlihat aktif menjalani liburan. Melalui akun Instagramnya, Nia berbagi keseruan bersama putrinya saat bermain salju di Snow Summit, Big Bear, California.

Bersama Ibu

Dari unggahan Instagram pula, raut wajah kebahagiaan terpancar dari Nia dan Mikhayla, anaknya, meskipun suhu di Snow Summit, Big Bear sedang sangat dingin. Kondisi itu tidak menyurutkan semangat mereka untuk bermain salju. Nia juga tak lupa mengajak sang

ibu berlibur bersamanya. Melalui salah satu fotonya, Nia terlihat sedang memeluk ibunya di tengah-tengah hamparan salju sambil tersenyum bahagia.

Momen di tahun 2016 itu, sepertinya ingin diulang. Kali ini, Nia mengajak ayah dan ibu mertuanya. Destinasinya berubah. Tentu banyak dana yang bakal dihabiskan, karena menurut rencana, Nia bakal menghabiskan waktu di Eropa selama sebulan. Tapi soal ini, mungkin tidak masalah setelah Nia menikah dengan Ardi Bakrie.

Saking seringnya mengunggah aktivitas liburan atau momen-momen lain yang wah, seorang *netizen* pernah bergurau Nia punya 15 pembantu. Tak cuma itu, Nia kini juga dianggap sebagai sosialita yang punya geng Girls Squad. Namun diluar sosoknya yang glamor, Nia menolak anggapan dirinya seorang sosialita.

"Kalau sosialita cuma dilihat dari punya barang-barang mewah dan segala macam, sedangkan menurut aku itu bukan prestasi. Jadi kalau dibilang sosialita, sepertinya enggak pas ya?" katanya.

Nama Nia Ramadhani mulai mencuri perhatian publik sejak berperan dalam sinetron *Bawang Merah Bawang Putih.* Sejak itu namanya makin bersinar dengan banyak tawaran. Puluhan sinetron telah ia bintangi. Perempuan kelahiran Jakarta, 16 April 1990 itu sempat bermain dalam film layar lebar -- antara lain -- *Suster Ngesot, Hantu Jembatan Ancol*, dan *Kesurupan.*

Dalam usia 20 tahun, Nia menikah dengan Ardiansyah Bakrie yang akrab disapa Ardi Bakrie pada 1 April 2010. Sejak menikah, Nia memutuskan pamit. Pada 2010, Nia resmi mengganti namanya menjadi Ramadhania Ardiansyah Bakrie. Penggantian nama tersebut untuk mengurus surat-surat berharga, paspor, dan ganti akta kelahiran.C&R

Jessica Iskandar : Liburan ke Eropa Timur

Akhir tahun 2017 Jessica Iskandar akan menghabiskan masa liburan bersama putranya, El Barack ke Eropa Utara. Liburan kali ini Jedar, sapaan akrabnya, tak membawa *baby sitter.*

"Aku tuh tiap liburan enggak bawa suster. *Kan* setiap aku di Jakarta, pasti kerja mau nggak mau sama suster. Nah ketika liburan aku ingin sama anak. Kalau ada suster *kan* nantinya aku jadi lebih santai, nah aku enggak mau seperti itu," katanya.

Rencananya, Jedar akan mengajak juga keluarga besarnya. Mereka akan mengelilingi beberapa negara dan pastinya menghabiskan uang yang tidak sedikit.

"Berapa ya? Hehehe, enggak (ratusan juta) aku yang biasa-biasa saja. Yang sudah dibeli itu tiket pesawat, tiket kereta, sama hotel. Kalau makanan enggak, karena *kan cash*. Aku enggak belanja di sana, soalnya aku kalau belanja di Indonesia," katanya.

Ruben Onsu : Memilih Jepang

Menjelang akhir tahun Ruben Onsu dan Sarwendah tengah bersiap-siap liburan ke luar negeri. Sebelum memutuskan rencana berlibur, Ruben sempat berdiskusi dengan istrinya, Ruben ingin mengunjungi Sydney, sedangkan Sarwendah memilih Jepang sebagai tempat berlibur.

Setelah berdiskusi, akhirnya diputuskan liburan akhir tahun keluarga Ruben akan berkunjung ke Negeri Sakura. Alasannya, karena sang anak, Thalia, menyukai karakter kartun dan cuaca dingin.

"Ayahnya kalau mau ke Sidney enggak apa-apa, tapi anaknya suka dingin. Akhirnya ayahnya bilang, ya sudah deh aku *ngalah* deh sama Thalia," kata Sarwendah.

Berbagai persiapan liburan ke luar negeri telah dilakukan Ruben dan Sarwendah. Hal utama yang perlu dipersiapkan adalah obat-obatan selama perjalanan.

"Persiapan baju dingin, kalau makanan enggak begitu repot. Sama obat. Takutnya obat di sana enggak tahu tulisannya (dan) bacaannya. Paling bawaannya itu," ucap Sarwendah.

Rencananya, Ruben bersama keluarga akan berlibur ke Jepang selama sepuluh hari. Selain Sarwendah dan Thalia, Ruben juga akan memboyong tujuh orang lainnya untuk berlibur.

Ario Bayu: Pulang Ke Paris

Aktor Ario Bayu di akhir tahun akan menghabiskan masa liburnya di Paris, Prancis. "Pengin sih (liburan akhir tahun). Mungkin saya akan ke Prancis habis ini selesai promo film," kata Ario Bayu.

Bukan tanpa alasan, pemain film *Soekarno* ini memilih Prancis menjadi destinasi liburan akhir tahunnya. Sebab, ia sudah tak sabar untuk bertemu dan menghabiskan waktu bersama sang istri tercinta, Valentine Payen. "Ya, karena kebetulan saya ada seseorang (spesial) di sana," ucapnya malu-malu.

Ario rencananya akan menghabiskan waktu sekitar satu hingga beberapa pekan di sana. "Kalau enggak berubah rencana aku di sana, kira-kira dua minggu," ungkap Ario.

Hingga saat ini, Ario dan sang istri harus menjalani hubungan jarak jauh. Karena mereka tinggal di dua negara berbeda. Ario harus menjadi aktor di Indonesia, sedangkan sang istri juga sibuk di bidang akting dan modeling di Prancis.

Syahrini: Boyong Keluarga ke Swiss

Menuju akhir tahun ini Syahrini sudah punya rencana liburan ke Swiss pada 20 Desember 2017. Syahrini memang tidak ingin menyia-nyiakan momen di penghujung akhir tahun ini untuk liburan. Sadar waktunya banyak dihabiskan untuk fokus pada pekerjaan, makanya ia sudah merencanakan momen liburan jauh-jauh hari.

"Liburan aku tanggal 20 Desember. Aku jalan ke Swiss. Jadi, nanti ketemu keluarga di Jepang ya. Kita bertemu di tengah," tutur Syahrini.

Tidak tanggung-tanggung, Syahrini akan mengajak keluarga besarnya untuk liburan. "Keluarga ada 21 orang. Semuanya ikut. Mama ikut, sopir juga ikut," katanya.

Syahrini memilih liburan ke Swiss karena alasan khusus. "Sudah direncanakan jauh-jauh soalnya. Aku sudah padatkan pekerjaan yang menggila ya. Memilih Swiss karena ingin mengulang keindahan alam itu, salju ya. Soalnya, belum puas waktu itu," tutup Syahrini yang berencana pulang ke Jakarta, pada 15 Januari 2018. C&R **Andy**

Artika Sari Devi

Cemas Anak Doyan Makan

Artika Sari Devi cemas kedua putrinya, yakni Sarah Ebiela Ibrahim dan Dayana Zoelie Ibrahim, doyan makan. Khusus si kecil Zoelie, porsi makannya banyak. Tak jarang, ia harus mengingatkan buah hatinya, untuk istirahat mengunyah.

"Saya sampai harus bilang, 'dek makannya istirahat dulu ya. Nanti boleh kok cemil yang lain'," kata Artika saat ditemui di Kawasan Kebayoran Baru, Jakarta Selatan, Selasa (28/11).

Namun, nasihat Artika kadang diabaikan. Putrinya, terkhusus Zoelie, malah terus melahap makanannya. Perdebatan tak terelakkan. Sebagai orang tua, tugas Puteri Indonesia 2004 itu memperhatikan kandungan gizi makanan anak-anaknya.

"Saya kalau kasih anak sesuatu itu harus lihat, tidak ada pengawetnya, tidak ada pewarna buatan, tidak ada perasa buatan, pemanis buatan," tandasnya.

Maklum, ia ingin anak-anaknya tumbuh sehat. Apalagi mereka juga doyan makan. "Saya berusaha kasih apapun itu yang terbaik," ucapnya. **Andy**

FIND IT ON iPad!
C&R 1006/THN XIX/06-12 DESEMBER 2017

Paramitha Rusady Termakan Mitos

Generasi yang hidup di era modern, mungkin jarang yang percaya pada mitos. Begitu pula Paramitha Rusady, sampai kemudian ia menjalani syuting film *Ketika Bung di Ende*. Mitha – sapaan akrabnya -- mengalami sendiri, bagaimana rasanya 'termakan' mitos. Ketika menjalani syuting, salah satu lokasi syuting adalah di Danau Kelimutu, Flores, Nusa Tenggara Timur. Di danau itu ada mitos, orang yang datang ke sana dengan status *single*, akan cepat mendapat jodoh.

Ketika melakukan syuting di Danau Kelimutu bersama Hans De Kraker, pemuda yang berdarah Belanda, Paramitha Rusady tidak mempunyai perasaan senang terhadap Kraker, yang kebetulan juga berstatus *single*. Tapi setelah syuting selesai, para pemain pulang ke kota dan negara tempat tinggal masing-masing, Mitha dan Kraker justru malah merasa saling rindu.

"Akhirnya kami jadi sering kontak-kontakan," ujar Mitha ketika dihubungi di Jakarta, Selasa (28/11).

Sebenarnya antara keluarga Mitha dan Kraker sudah melakukan pertemuan. Tapi karena status Mitha yang seorang *single parents*, banyak hal yang menjadi pertimbangan Mitha untuk kembali menikah. Di antaranya, harus meminta pertimbangan anaknya Adrian Tegar Maharaja Bago yang kini sudah berumur sepuluh tahun.

"Untuk seorang wanita seperti saya, tidak mudah untuk memutuskan cepat-cepat menikah. Banyak pertimbangan yang harus saya lakukan," ujar Mitha yang sampai saat ini berstatus pacaran dengan Kraker. **Budi G**

Para Musisi Mencari Jalan Tuhan

Sejumlah musisi rela melepas perolehan apa yang telah mereka raih dalam kariernya selama ini. Mereka memilih untuk mendekatkan diri kepada Tuhan dan berbagi kepada sesama. Berikut beberapa nama di antaranya.

Bjah, mantan vokalis yang sudah tak lagi terlihat aktif di dunia hiburan. Pria berdarah Minangkabau itu ternyata telah memutuskan untuk menghentikan segala aktivitasnya di dunia *entertainment* dan memilih hijrah.

Keputusan itu diceritakan Bjah, di Jakarta, Kamis (9/11). Bjah mengaku betapa nakalnya dia di masa lalu. Bertahun-tahun ia menunggu hingga akhirnya kesadaran menghampirinya.

Bjah terkenal berkat kiprahnya bersama band The Fly pada tahun 2000-an. *Single* hit *Terbang* membuat namanya terkenal. Sayang, pada 2005, pria bernama lengkap Muhammad Hamzah ini hengkang dari The Fly, karena ingin meneruskan studinya di Fakultas Hukum.

Setelah keluar dari The Fly, Bjah terpuruk. Ia sempat bercerai dua kali dan ditangkap polisi karena kasus narkoba. Rumah produksi bikinannya yang bernama Pangeran Matahari juga mempunyai banyak masalah. “Saya baru sadar ketika hidup saya hancur setelah keluar dari The Fly tahun 2005. Apa yang saya bikin, hancur berantakan,” ujarnya.

Bjah sekarang sudah hijrah dari musik, dan mendalami agama Islam. Ia mengaku mendapatkan inspirasi dari seorang *driver* taksi *online*. “Oktober sih, tahun lalu (mulai hijrah),” ujarnya.

Waktu itu, sopir taksi *online* sedang memutar video kajian seorang ustaz bernama Hasan Basri. Setelah menyimak, Bjah sadar perjalanan hidupnya penuh dengan dosa. “Di situ saya kayak ditampar. Ya, enggak akan *nyampelah* doa saya,” kenangnya.

Setelah berhijrah, Bjah sekarang tak pernah melupakan kewajibannya sebagai muslim. Salat dan puasa sunah menjadi rutinitas. Tak lupa, Bjah juga selalu melakukan zikir saat ada kesempatan. “Siapa lagi yang bisa *nolong*? Ya sudah, akhirnya saya *kerjain* semua. Bukan hanya yang wajib saya kerjakan, tapi semua sunah juga. Banyak sekali pelajaran,” tegasnya.

Bjah bukan anak band pertama dan satu-satunya yang memutuskan hijrah. Sebelum dia, hal yang sama juga ditempuh sejumlah rekannya yang lain. Berikut deretan musisi Tanah Air yang meninggalkan dunia musik untuk mendalami agama Islam:

Yuki ‘Pas Band’

Foto-foto Yuki yang membersihkan kaca jendela masjid membuat heboh *netizen*, awal Mei lalu. Pria bernama lengkap Yuki Arifin Martawidjaja ternyata memang sedang mempelajari agama Islam secara bersama kawan-kawan lamanya.

Pada sebuah wawancara, Yuki mengaku selama ini sangat menyesal kenapa tak dari dulu mendalami agama Islam. Sebagai seorang publik figur, *rocker* senior tahun 90-an, Yuki merasa berdosa sudah memberi banyak contoh buruk kepada para penggemarnya. Alasan itulah yang memantapkan Yuki untuk berhijrah.

“Semua hal durjana yang dikerjakan oleh laki-laki, pernah saya kerjakan. Kalau ingin menemukan sebuah jalan kebahagiaan yang hakiki ya cuma ini jawabannya,” kata dia.

Yuki mengaku tidak berhenti bermusik dan tetap akan berkarya bersama Pas Band, yang sudah seperti keluarganya sendiri. Dalam waktu ke depan, pria yang hampir kepala lima ini ingin memberikan pengertian kepada para penggemar tentang apa pentingnya arti ibadah dan ingat Tuhan dalam menjalani kehidupan.

Reza ‘Noah Band’

Ilsyah Ryan Reza atau akrab disapa Reza ini juga diketahui hengkang dari band yang sudah membesarkan namanya, Noah. Kabar Reza hijrah dan mendalami ajaran agama Islam sempat heboh pada 2014 lalu.

“Ke depan, hidup saya lebih (fokus) ke agama. Setelah Januari (2015) saya fokus ke saya dulu. Setelah itu Allah yang *tentuin*, semua jiwa dan dunia bergantung sama Allah,” kata Reza dalam sebuah wawancara.

Reza tak sepenuhnya berhenti bermusik. Ia masih melakukan dakwahnya melalui musik bersama rekan musisi yang juga sudah hijrah lebih dulu : Salman Al Jugjawy, alias Sakti mantan gitaris Sheila on 7.

Selain berdakwah *door to door*, kini Reza juga sibuk mengembangkan bisnis busana gamis, kemeja, dan aksesori muslim lain-lain.

Sakti ‘Sheila on 7’

Sosok musisi Sakti Ari Seno atau yang dulu dikenal dengan nama Sakti sudah jarang terlihat tampil di televisi sejak memutuskan hengkang dari grup band Sheila on 7. Sejak keluar dari Sheila on 7 pada 2006 silam, ia mengubah namanya menjadi Salman Al Jugjawy.

Meski begitu, ia tidak benar-benar meninggalkan musik. Pada 2010 Salman Al Jugjawy sempat mengeluarkan sebuah album religi bertajuk *Selamatkan* di bawah naungan labelnya sendiri bernama Al Jugjawy Records. Tiga tahun kemudian ia mengeluarkan album religi lagi bertajuk *Islam*

Itu Indah.

Salman kini menetap di Yogyakarta dan tak berhenti melakukan silaturahmi kepada teman-teman musisi. Kini dia mempunyai dua bisnis yang terbilang sukses.

Salman membuat toko busana dan aksesori muslim yang ia beri julukan 'Distro Akhir Zaman' bernama *aljugjawy.co*. Sedangkan bisnisnya yang kedua adalah toko buku *online* bernama *salmanlibrary.*

Berry Manoch 'Saint Loco'

Berry Manoch adalah sosok fenomenal dan bisa dibilang inspiratif. Vokalis Saint Loco ini memutuskan masuk Islam karena hidayah yang luar biasa sudah langsung dirasakannya.

Kegelisahan Berry mulai terjawab ketika awalnya dia meminta gitarisnya untuk mengajari salat. "Tepatnya pada 22 Febuari 2015 saya melaksanakan prosesi baca syahadat dilakukan secara simbolik di rumah teman saya dan saya jadikan kehidupan saya sebagai seorang mualaf hingga saat kini," kata Berry.

Berry tidak sepenuhnya berhenti main musik. Ia mengaku sangat mencintai musik dan tak menutup kemungkinan bisa membuat karya musiknya menjadi media dakwah.

Ray Syahreza 'Nine Ball'

Hingga akhir waktu, adalah lagu yang melejitkan band Nine ball, sekaligus melejitkan nama vokalisnya. Dialah Ray Syahreza. Setelah manggung ke sana-kemari, dari satu kafe ke kafe lainnya, Ray dengan bandnya ini mampu mengangkat nama Nine Ball menjadi salah satu band yang diperhitungkan di Indonesia.

Waktu itu ia begitu menikmati kesuksesannya ini. Sampai suatu waktu Allah mempertemukan Ray dengan Jamaah tabligh, sebuah jemaah yang mengutamakan dakwah langsung ke masyarakat. Perkenalannnya dengan aliran yang salah satu anggotanya adalah anak Wiranto yang baru meninggal, Zainal Nur rizki itu membuatnya semakin bertekad untuk mendalami Islam.

Meskipun berjubah tak menghalanginya buat *ngeband.* Semenjak itu ia mulai turut dalam salah satu kegiatan ciri khas dari Jamaah Tabligh yaitu " *khuruj*". Sampai-sampai, kegiatan ini mengalahkan keinginannya untuk mendampingi istrinya saat akan memulai persalinan anaknya.

Sunu 'Matta Band'

Keputusan Sunu untuk hijrah ke dalam

dunia dakwah terbilang mengejutkan. Ia memilih keluar di puncak karier bandnya yang saat itu top dengan lagu *Ketauan*. Bersama grup musiknya, Matta Band, Sunu merasakan ketenaran yang luar biasa di puncak karier.

Namun, Sunu mengaku mulai terbawa arus pergaulan dan dunia malam. Mulai dari pergi ke klub hingga melakukan pesta yang mengarah kepada hal maksiat.

Hidayah datang tanpa ia duga. Berawal dari *nongkrong* di masjid, Sunu menemukan jalan. Di masjid dia mendapati banyak yang menyebutkan kebesaran Allah dan Rasulullah. Dia pun tergugah dan menyadari yang dilakukanya selama ini salah.

Sunu lantas belajar banyak agama melalui buku-buku dan ceramah. Sekejap, ia melupakan Muse dan Incubus yang selama ini menginspirasi hidupnya. Coba tanyakan padanya sekarang, siapa idolanya. Tanpa ragu, dia akan menyebut Nabi Muhammad SAW.

Teguh Permana 'Vagetoz'

Vagetoz sempat dinobatkan sebagai Duta Remaja Masjid Sukabumi 2013. Tapi band ini akhirnya bubar tahun 2015. Teguh sang vokalis mulai memperdalam agama sejak 2011 dan mulai mengenakan serban di kepala.

Saat masih bersama Vagetoz, Teguh sempat mengubah semua lirik lagu bandnya dari semata soal cinta sesama manusia ini menjadi religi.

Termasuk saat itu, lagu terbaru *Kuatkan Aku* Vagetos menuturkan kecintaan kepada Tuhan. Sekarang Teguh bersolo karier dengan syiar melalui syair.

Harry Mukti 'Band Adegan'

Buat mereka yang menghabiskan masa remaja pada rentang 1980 sampai 1990-an, tentu sosok Harry Mukti tidak asing. Pria bernama asli Hariadi Wibowo ini dulu sangat *ngetop* dengan lagunya yang berjudul *Aku Suka Kamu Suka*. Saat itu, Harry Mukti boleh dibilang bergelimang harta. Bayarannya sekali manggung bisa mencapai Rp50 juta.

Di awal 1990-an, kegamangan dan kegalauan Harry Mukti terjawab sedikit demi sedikit. Dia mulai mendekati banyak ustaz dan mulai mengaji. Saat itu, pikirannya mulai terbuka, hatinya terketuk. Dia tersadar pekerjaannya selama ini memang membuat terlena, meski belum tentu berdosa. Bahkan tak jarang membuat manusia berpaling dari Tuhan, dan lebih menuhankan dunia.

Dia merasa menjadi idola tidak membuat kehidupannya dan para penggemarnya lebih

baik. Itu cuma sesaat. Perasaan bersalah dan penyesalan mulai tumbuh, tapi bukan benci.

Kehidupan Harry Mukti saat ini berubah 180 derajat. Dia stop bermusik, tanggalkan semua ketenaran, tepuk tangan, kemeriahan panggung, keglamoran, dan semua bunga-bunga dunia hiburan.

Dia mantap menjejak di jalan dakwah. Memilih menjadi dai di sisa hidupnya, mempersembahkan seluruh tenaga dan kemampuannya menyiarkan Islam.

Yuke Sumeru 'Gong 2000'

Bagi penggemar musik *rock*, nama Yuke sudah tak asing lagi. Pria yang bernama asli Yuke Sumeru ini merupakan *bassist* (pemain bas) terkenal yang tergabung dalam grup

band Gong 2000.

Namanya mulai melejit sejak ia menyabet gelar pemain bas terbaik di Indonesia pada sebuah festival musik tahun 1983 dan 1985. Dari situlah ia banyak berkenalan dengan insan musik, hingga akhirnya dilamar oleh grup band yang diawaki antara lain oleh *rocker* Ahmad Albar.

Ketenaran yang melambung dan kekayaan yang berlimpah ternyata membuatnya gelisah. Di saat seperti itu, Yuke memanjatkan doa penuh khusyuk di depan Kakbah saat menunaikan ibadah haji, tahun 2000. "Ya Allah, ambillah segala sesuatu yang tidak Engkau sukai dari diriku," ungkap Yuke.

Menurut Yuke, semenjak memanjatkan doa itu, tak seberapa lama ia merasa mual tiap kali menghisap rokok kesukaannya. Alhasil, ia pun berhenti merokok. "Saya juga merasa tidak nyaman tiap kali bersentuhan dengan alat musik," ujarnya.

Yuke semakin meresapi nilai-nilai Islam, terutama setelah bergabung dengan aktivitas Jamaah Tabligh. Suatu hari saat dalam kegiatan jemaah itu, Yuke bertemu dengan *masyaikh* (guru) yang sehari-hari berbicara dalam bahasa Arab.

"Saya jengkel tidak bisa berkomunikasi dengan para *syaikh*," akunya. Namun dari kejadian itu, Yuke lalu mendaftar ke salah satu perguruan tinggi swasta untuk belajar tahsin dan mendalami ilmu Al-Quran.

Menurut pria yang lahir di Bandung, 18 Oktober 1958 ini, ia pun berusaha untuk menutup diri dari pergaulan dunia musiknya. Salah satu caranya dengan mengganti nomor telepon pribadi. "Agar saya bisa fokus belajar agama," kata Yuke.

Pada tahun 2004, Yuke berhasil menyandang gelar Sarjana Al-Quran (SQ), bahkan terus menyelesaikan gelar master di kampus yang sama. Tak cuma itu, aku Yuke, ia pun telah menghafal 30 juz Al-Quran. **M. Andy**

REFORMED 21

FirmanMu Pelitaku

Craft Time

Suara Sukacita Sekolah Minggu

SETIAP ANAK PUN DAPAT BERTUMBUH
DALAM IMAN DAN PENGENALAN MEREKA
AKAN TUHAN YESUS KRISTUS.

JANGAN LEWATKAN PROGRAM ANAK KAMI!

SETIAP HARI
09.30, 14.00, 18.30 WIB

Cek Jadwal Tayang:
www.reformed21.tv/scheduletv

Reformed21TV
Reformed21TV

HBO

10:35 Criminal (2015)
12:20 Goodfellas
14:40 Hail, Caesar!
16:25 Bright Lights
18:00 Ben-Hur (2016)
20:00 Lights Out
21:20 Rendition
23:20 Wolves At The Door

CINEMAX

10:35 Hollywood On Set 735
11:00 The Brave S112: Tales Of Hoffman
12:00 Sniper 2
13:25 Kings Of South Beach
14:50 Legal Eagles
16:45 Neil Simon'S The Odd Couple II
18:20 Hollywood On Set 735
18:45 Hulk
21:00 Scary Movie 3
22:20 Strike Back S205: Episode 15
23:05 Strike Back S206: Episode 16
23:50 Will Ferrell: You'Re Welcome America. A Final Night With George W Bush

FOX MOVIES

11:20 Jack Reacher
13:35 Flight
15:55 The Hunger Games: Mockingjay - Part 2
18:15 Cloudy With A Chance Of Meatballs 2
20:00 Transformers: Revenge Of The Fallen
22:35 Imperium

FOX family MOVIES

09:40 Mr. Magoo
11:10 The Mask
12:50 A Mermaid'S Tale
14:20 Bark Ranger
15:45 Agent Cody Banks
17:30 Pups United
19:00 Raising The Bar
20:40 Marley & Me
22:35 A Gift Horse

HBO family

09:50 Ace Ventura: Pet Detective
11:15 Spooksville S113: Flowers Of Evil
11:40 Spooksville S114: Phone Fear
12:05 Dc Super Hero Girls: Hero Of The Year
13:20 Happily Ever After: Fairy Tales For Every Child S210: Aladdin
13:48 Happily Ever After: Fairy Tales For Every Child S211: The Shoemaker And The Elves
14:15 Finding Neverland
15:55 Happily Ever After: Fairy Tales For Every Child S212: King Midas And The Golden Touch
16:25 Happily Ever After: Fairy Tales For Every Child S213: Mother Goose A Rappin' & Rhymin
17:00 Get Ace S125: Ace And The Meanstalk/ Feathered Fiend
17:25 Get Ace S126: Hugo 2.0/Ace The Superspy
17:50 Kobushi S113: The Sacred Blade
18:00 Bean
19:30 The Education Of Little Tree
21:25 Flipped
22:55 Spooksville S113: Flowers Of Evil
23:20 Spooksville S114: Phone Fear
23:45 Ace Ventura: When Nature Calls

HBO HiTS

09:45 Observe And Report
11:15 Mimic
13:00 The Shallows
14:30 Coneheads
16:00 Land Of The Lost
17:45 Hollywood On Set 734
18:15 Observe And Report
19:45 Fantastic Beasts And Where To Find Them
22:00 The Royal Tenenbaums
23:45 Daughter Of God

HBO signature

09:35 Contact
12:00 Divorce S201

STORAGE WARS (S10)
HISTORY 14.00 WIB

12:30 Crashing S201
13:05 Internal Affairs
14:45 Extremely Loud & Incredibly Close
16:50 Hollywood On Set 734
17:15 Where The Wild Things Are
18:55 To Walk Invisible
21:00 The English Patient
23:35 Whiskey Tango Foxtrot

FOXlife

09:45 America's Next Top Model
10:40 MasterChef Junior US
12:30 How I Met Your Mother
13:25 The Good Fight
15:20 The Royals
16:10 Switched at Birth
17:05 Kevin Can Wait
18:00 MasterChef Junior US
19:00 The Royals
20:00 Asia's Next Top Model
21:00 The Good Doctor
22:00 9JKL
22:55 MasterChef Junior US
23:50 The Bachelor

DIVA

09:15 The Twin
11:00 Candid Camera (S1)

12:00 Just For Laughs: Gags (S12)
12:30 Pressure Cooker (S1)
13:25 A Bundle Of Trouble: An Aurora Teagarden Mystery
15:05 Law & Order: Special Victims Unit (S14)
16:00 Cake Hunters (S2)
17:00 Renovation King (S2)
17:30 Just For Laughs: Gags (S12)
18:00 Pressure Cooker (S1)
19:00 Caught On Camera (S5)
20:00 Just For Laughs: Gags (S14)
20:30 Pressure Cooker (S1)
21:30 Twisted Sisters
23:15 Pressure Cooker (S1)

AXN

09:20 12 Monkeys (S2)
10:10 Quantico (S1)
11:05 Caught On Camera With Nick Cannon (S2)
12:00 The Blacklist (S5)
12:55 The Amazing Race (S27)
13:50 12 Monkeys (S 2)
14:45 American Ninja Warrior (S7)
15:40 Blue Bloods (S7)
16:30 Caught On Camera With Nick Cannon (S2)
17:20 American Ninja Warrior (S6)
18:15 Battlebots (S1)
19:10 Caught On Camera With Nick Cannon (S2)
20:05 Macgyver (S2)
21:00 Seal Team (S1)
21:55 Supernatural (S13)
22:50 Caught On Camera With Nick Cannon (S2)
23:45 Seal Team (S1)

LIFETIME

09:00 The Ellen DeGeneres Show (S15)
10:00 High School Lover
11:40 The Wrong Student
13:20 Killer Coach
15:00 Unforgettable (S4)
17:00 MasterChef Australia (S8)
22:30 Married At First Sight Australia (S1)

NCIS
FOX 09.40 WIB

SONY

07:15 Droplets Of Love
08:50 Live Up To Your Name
10:05 Marrying My Daughter Twice
10:50 Our Gab Soon
12:05 Droplets Of Love
13:40 Live Up To Your Name
14:55 Law Of The Jungle In Mongolia
16:40 Divorce Lawyer In Love
17:55 Our Gab Soon
19:10 Droplets Of Love
20:40 Live Up To Your Name
22:00 The Nation'S Big Three
23:45 Divorce Lawyer In Love

HISTORY

09:25 Hunting Hitler (S2)
10:20 Kings Of Restoration (S8)
11:15 Counting Cars (S5)
12:10 Ancient Aliens (S10)
13:05 American Ripper (S1)
14:00 Storage Wars (S10)
14:25 Storage Wars (S9)
14:55 Counting Cars (S5)
15:20 Outlaw Chronicles: Hells Angels (S1)
16:15 Pawn Stars (S18)
17:10 The Pickers (S11)
18:05 Forged In Fire (S4)
19:00 The Warfighters (S1)
20:00 History Drama: Knightfall (S1)
20:55 Pirate Treasure Of The Knights Templar (S1)
21:50 Billion Dollar Wreck
22:45 Food Factory USA (S1)
23:40 The Warfighters (S1)

FOX

09:40 NCIS
10:30 Training Day
11:25 Ghosted
11:50 Fresh Off the Boat
12:15 24: Legacy
13:10 Wisdom of the Crowd
14:00 Marvel's Agents of S.H.I.E.L.D.
14:55 NCIS
15:45 Fresh Off the Boat
16:10 Ghosted
16:40 24: Legacy
18:20 S.W.A.T.
19:10 Wisdom of the Crowd
20:50 Ten Days in the Valley
21:40 Training Day
22:30 24: Legacy
23:20 S.W.A.T.

FOXCRIME

09:30 CSI
10:20 Bosch
11:10 Border Security Australia
12:10 Stitchers
13:00 The Making of the Mob: New York
13:50 CSI Miami
14:40 CSI
15:30 Border Security Australia
16:20 Bosch
17:10 Stitchers
18:00 The Making of the Mob: New York
18:50 Border Security Australia
19:50 CSI Miami
20:40 CSI
21:30 Shots Fired
22:20 Border Security Australia
23:10 Shots Fired

HBO

10:25 Out Of Sight (1998)
12:25 Ben-Hur (2016)
14:25 Capture The Flag
16:05 Harry Potter And The Order Of The Phoenix
18:20 Eye In The Sky
20:00 Johnny English
21:25 Divorce S201
21:55 Crashing S201
22:25 Wolves At The Door
23:40 The Green Mile

CINEMAX

10:35 The Trust
12:05 The Howling
13:30 Forsaken
15:00 Hulk
17:20 Iceman
19:00 Hollywood On Set 736
19:30 Basilisk: The Serpent King
21:00 The Brave S112: Tales Of Hoffman
22:00 Strike Back S207: Episode 17
22:45 Strike Back S208: Episode 18
23:30 Frankenfish

FOX MOVIES

09:40 Imperium
11:35 Cloudy With A Chance Of Meatballs 2
13:15 Transformers: Revenge Of The Fallen
15:50 20Th Century Women
17:55 Blade
20:00 The Space Between Us
22:05 Resident Evil: Retribution
23:50 Imperium

FOX family MOVIES

09:30 Adventures On Bubble Island
10:55 School Of Rock
12:45 Raising The Bar
14:25 A Gift Horse
15:50 Mune
17:15 Camp Cool Kids
19:00 Time Toys
20:30 Pirate's Code: The Adventures Of Mickey Matson
22:00 Mr. Magoo
23:30 Cars

HBO family

09:25 Dc Super Hero Girls: Hero Of The Year
10:40 Spooksville S115: Critical Care
11:05 Spooksville S116: Blood Drive
11:30 The Education Of Little Tree
13:20 Happily Ever After: Fairy Tales For Every Child S212: King Midas And The Golden Touch
13:50 Happily Ever After: Fairy Tales For Every Child S213: Mother Goose A Rappin' & Rhymin
14:25 Ace Ventura: When Nature Calls
16:00 Happily Ever After: Fairy Tales For Every Child S301: The Three Little Pigs
16:30 Happily Ever After: Fairy Tales For Every Child S302: Ali Baba And The Forty Thieves
17:00 Kobushi S101: Ninjasmin
17:07 Kobushi S102: Heavy Ordeal
17:14 Kobushi S103: Fishing For Sushi
17:21 Kobushi S104: Sushitarian
17:28 Kobushi S105: Tamato'S Tears
17:35 Kobushi S106: The Killer Scream
17:42 Kobushi S107: Neko Has A Plan
17:49 Kobushi S108: The Black Plate
18:00 Center Stage: On Pointe
19:30 Rugrats Go Wild
20:50 Emma'S Chance
22:20 Spooksville S115: Critical Care
22:45 Spooksville S116: Blood Drive
23:10 Junior

HBO HiTS

10:15 Definitely, Maybe
12:00 Mimic 3: Sentinel
13:15 Rambo III
15:00 The Honeymooners
16:30 Stepping Out
18:15 Warcraft
20:15 10 Cloverfield Lane
22:00 The Conjuring 2

HBO signature

09:10 Where The Wild Things Are
10:50 To Walk Invisible
12:50 Whiskey Tango Foxtrot
14:40 Dark Light: The Art Of Blind Photographers
15:10 The New World

SISTER CITIES
LIFE TIME 09.30 WIB

18:00 Dear Eleanor
19:30 Phil Spector
21:00 As You Like It
23:05 Public Enemies

FOXlife

09:15 Kevin Can Wait
09:45 Once Upon a Time
10:40 MasterChef Junior US
12:30 2 Broke Girls
13:25 Scream Queens
15:15 The Royals
16:10 Switched at Birth
17:05 Kevin Can Wait
18:00 MasterChef Junior US
19:00 The Royals
20:00 The White Queen
21:30 The Good Fight
22:30 Scandal
23:20 MasterChef Junior US

DIVA

09:05 Fast & Furious 6
11:30 Cake Hunters (S2)
12:30 Just For Laughs: Gags (S14)
13:00 Suits (S7)
14:00 Little Big Shots (S1)
15:00 Law & Order: Special Victims Unit (S14)
16:00 Caught On Camera (S5)
17:00 Just For Laughs: Gags (S12)
17:30 Just For Laughs: Gags (S14)
18:00 Katherine Mills: Mind Games
19:00 Law & Order: Special Victims Unit (S18)
19:55 Suits (S7)
20:55 One Fine Day
22:55 Law & Order: Special Victims Unit (S18)
23:50 Katherine Mills: Mind Games

AXN

09:20 12 Monkeys (S2)
10:10 Quantico (S1)
11:05 Caught On Camera With Nick Cannon (S 2)
12:00 Supernatural (S13)
12:55 The Amazing Race (S27)
13:50 12 Monkeys (S2)
14:45 American Ninja Warrior (S7)
15:40 Blue Bloods (S7)
16:30 Caught On Camera With Nick Cannon (S2)
17:20 American Ninja Warrior (S6)
18:15 Battlebots (S1)
19:10 Caught On Camera With Nick Cannon (S2)
20:00 The Elements: Cosentino
21:00 The Blacklist (S5)
21:55 The Elements: Cosentino
22:55 Macgyver (S2)
23:50 Hellevator

LIFETIME

09:30 Sister Cities
11:05 Young Marvels
11:30 The Ellen DeGeneres Show (S15)
12:30 Junior Masterchef Australia (S1)
13:30 The Christmas Gift
15:05 Dance Moms (S4)
16:00 Married At First Sight: The First Year
17:00 The Ellen DeGeneres Show (S15)
18:00 Pitch Battles (S1)
19:00 Junior Masterchef Australia (S1)
20:00 Michael Jackson: Searching for Neverland
22:00 The Ellen DeGeneres Show (S15)
23:00 Junior Masterchef Australia (S1)

SONY

10:05 Marrying My Daughter Twice
10:50 Our Gab Soon
12:05 Droplets Of Love
13:40 Live Up To Your Name
14:55 The Nation'S Big Three
16:40 Divorce Lawyer In Love
17:55 Our Gab Soon
19:10 Droplets Of Love
20:40 Live Up To Your Name
22:00 Running Man
23:45 Divorce Lawyer In Love

HISTORY

09:25 Billion Dollar Wreck
10:20 The Woodsmen (S1)
11:15 The Warfighters (S1)
12:10 Pirate Treasure Of The Knights Templar (S1)
13:05 History Drama: Knightfall (S1)
14:00 Storage Wars: Texas (S4)
14:30 Forged In Fire (S4)
15:25 The Cars That Made America (S1)
17:15 Forged In Fire (S2)
18:10 Pawn Stars (S17)
18:35 Counting Cars (S6)
19:05 Detroit Steel
20:00 Counting Cars (S6)
20:55 Pawn Stars (S18)
21:20 History Drama: Vikings (S5)
22:15 History Drama: Knightfall (S1)
23:10 Counting Cars (S6)

FOX

09:40 NCIS
10:30 Marvel's Agents of S.H.I.E.L.D.
11:25 The Gifted
12:15 24: Legacy
13:10 Ten Days in the Valley
14:00 Ghosted
14:25 Fresh Off the Boat
14:55 NCIS
15:45 Training Day
16:40 24: Legacy
18:20 Marvel's Agents of S.H.I.E.L.D.
19:10 The X-Files (2018 Event Series)
20:50 The Gifted
21:40 Modern Family
22:30 24: Legacy
23:20 Training Day

FOXCRIME

09:30 CSI
10:20 Shots Fired
11:10 Border Security Australia
12:10 Stitchers
13:00 The Making of the Mob: New York
13:50 CSI Miami
14:40 CSI
15:30 Border Security Australia
16:20 Shots Fired
17:10 Stitchers
18:00 The Making of the Mob: New York
18:50 Border Security Australia
19:50 CSI Miami
20:40 CSI
21:30 APB
22:20 Border Security Australia
23:10 APB

CLOUDY WITH A CHANCE OF MEATBALLS 2
FOX MOVIES 11.35 WIB

HBO

10:15 Nina
11:45 Eye In The Sky
13:25 Divorce S201
13:55 Crashing S201
14:25 Dinosaur
15:50 Kubo And The Two Strings
17:30 Harry Potter And The Half-Blood Prince
20:00 Inferno (2016)
22:00 Split

CINEMAX

09:00 Forsaken
10:30 Frankenfish
11:55 Basilisk: The Serpent King
13:25 Rollerball
15:00 The Naked Gun: From The Files Of Police Squad!
16:30 Things We Lost In The Fire
18:30 The Brave S112: Tales Of Hoffman
19:30 National Security
21:00 Sniper: Ghost Shooter
22:35 Strike Back S209: Episode 19
23:20 Strike Back S210: Episode 20

FOX MOVIES

10:30 The Hunger Games: Mockingjay - Part 2
12:50 The Space Between Us
14:55 Genius
16:45 Morgan
18:25 Taken Heart
20:00 The Rock
22:20 Jack Reacher

FOX family MOVIES

10:30 Agent Cody Banks
12:15 Pirate's Code: The Adventures Of Mickey Matson
13:45 Time Toys
15:15 Marley & Me
17:10 The Game Plan
19:00 Free Willy 2: The Adventure Home
20:35 Stardust
22:45 School Of Rock

HBO family

09:30 Rugrats Go Wild
10:50 Spooksville S117: Fathers And Sons
11:15 Spooksville S118: Gnome Alone
11:40 Woodlawn
13:35 Kobushi S108: The Black Plate
13:50 The Chronicles Of Narnia: The Lion, The Witch & The Wardrobe
16:10 Happily Ever After: Fairy Tales For Every Child S303: The Bremen Town Musicians
16:35 Happily Ever After: Fairy Tales For Every Child S304: The Empress' Nighting-ale
17:00 Kobushi S109: Ronin'S Mortal Touch
17:07 Kobushi S110: The Levitation Fast
17:14 Kobushi S111: Tako Tanked On Wasabi
17:21 Kobushi S112: The Curse Of Stinkypoos
17:28 Kobushi S113: The Sacred Blade
17:35 Kobushi S114: One Tod Too Many
17:42 Kobushi S115: Ninjamour
17:49 Kobushi S116: Sea, Sushi & Sun
18:00 Cinderella
19:45 Fast & Furious
21:30 Ghostbusters (2016)
23:25 Spooksville S117: Fathers And Sons
23:50 Spooksville S118: Gnome Alone

HBO HiTS

10:15 The Golden Compass
12:15 Warcraft
14:15 Stepping Out
16:15 You've Got Mail
18:15 10 Cloverfield Lane
20:00 Hollywood On Set 734
20:30 Maximum Ride
22:00 Warcraft

MASTER CHEF JUNIOR US
FOX LIFE 10.40 WIB

HBO signature

09:35 The Wizard Of Lies
11:45 Batman V Superman: Dawn Of Justice
14:20 As You Like It
16:25 Robin Hood: Prince Of Thieves
18:45 Public Enemies
21:00 Equity
22:35 Divorce S201
23:05 Crashing S201
23:40 Flower Shop Mystery: Snipped In The Bud

FOXlife

09:15 Kevin Can Wait
09:45 The Good Doctor
10:40 MasterChef Junior US
12:30 2 Broke Girls
13:25 9JKL
13:50 The White Queen
15:15 The Royals
16:10 Switched at Birth
17:05 Kevin Can Wait
18:00 MasterChef Junior US
19:00 The Royals
20:00 Scandal
21:00 The Good Doctor
22:00 The Good Fight
22:55 MasterChef Junior US
23:50 Scandal

DIVA

09:00 Never Been Kissed
11:00 Law & Order: Special Victims Unit (S18)
11:55 The Next Miss Universe Malaysia 2018 (S1)
12:25 Katherine Mills: Mind Games
13:25 The Legend Of Alice Flagg
15:05 Law & Order: Special Victims Unit (S14)
16:00 Renovation King (S2)
17:00 Just For Laughs: Gags (S12)
17:30 Just For Laughs: Gags (S14)
18:00 Little Big Shots (S1)
19:00 Intolerable Cruelty
20:55 Fast & Furious 6
23:20 Little Big Shots (S1)

AXN

09:20 12 Monkeys (S2)
10:10 Quantico (S1)
11:05 Seal Team (S1)
12:00 Valor (S1)
12:55 The Amazing Race (S27)
13:50 12 Monkeys (S2)
14:45 American Ninja Warrior (S7)
15:35 Blue Bloods (S7)
16:25 The Amazing Race (S26)
17:15 The Blacklist (S5)
18:10 The Elements: Cosentino
19:10 Valor (S1)
20:05 Taken (S1)
21:00 Asia'S Got Talent (S2)
22:50 Supernatural (S13)
23:45 The Amazing Race (S26)

LIFETIME

09:30 Michael Jackson Specials
10:30 Dance Moms (S7)
11:30 The Ellen DeGeneres Show (S15)
12:30 Junior Masterchef Australia (S1)
13:30 The Real MVP: The Wanda Durant Story
15:05 Dance Moms (S4)
16:00 Married At First Sight: The First Year
17:00 The Ellen DeGeneres Show (S15)
18:00 Pitch Battles (S1)
19:00 Junior Masterchef Australia (S1)
20:00 So Sharp (S1)
21:00 The Amazing Race Canada (S3)
22:00 The Ellen DeGeneres Show (S15)
23:00 Junior Masterchef Australia (S1)

THE PICKERS (S11)
HISTORY 20.55 WIB

SONY

10:05 Marrying My Daughter Twice
10:50 Our Gab Soon
12:05 Droplets Of Love
13:40 Live Up To Your Name
14:55 Running Man
16:40 Jackpot
17:55 Our Gab Soon
19:10 Droplets Of Love
20:40 Live Up To Your Name
22:00 Running Man
23:45 Jackpot

HISTORY

09:25 History Drama: Vikings (S5)
10:20 Pawn Stars (S18)
11:15 Counting Cars (S6)
12:10 The Curse Of Oak Island (S4)
13:05 Power & Ice
14:00 Storage Wars: Texas (S4)
14:25 Forged In Fire (S2)
15:20 Counting Cars (S6)
16:20 The Pickers (S10)
17:15 Forged In Fire (S2)
18:10 Pawn Stars (S17)
18:35 Counting Cars (S6)
19:00 China's Extreme Skywalker
20:00 Storage Wars (S10)
20:25 Storage Wars (S9)
20:55 The Pickers (S11)
21:50 Forged In Fire (S4)
22:45 Storage Wars: Texas (S4)
23:15 Storage Wars (S10)
23:40 Storage Wars (S9)

FOX

09:40 NCIS
10:30 Ghosted
10:55 Fresh Off the Boat
11:25 The X-Files (2018 Event Series)
12:15 24: Legacy
13:10 Wisdom of the Crowd
14:00 S.W.A.T.
14:55 NCIS
15:45 Ten Days in the Valley
16:40 24: Legacy
18:20 Fresh Off the Boat
18:45 Ghosted
19:10 S.W.A.T.
20:50 The X-Files (2018 Event Series)
21:40 Ten Days in the Valley
22:30 24: Legacy
23:20 Fresh Off the Boat
23:45 Ghosted

FOXCRIME

09:30 CSI
10:20 APB
11:10 Border Security Australia
12:10 Stitchers
13:00 Wicked City
13:50 CSI Miami
14:40 CSI
15:30 Border Security Australia
16:20 APB
17:10 Stitchers
18:00 Wicked City
18:50 Border Security Australia
19:50 CSI Miami
20:40 CSI
21:45 The Killing
22:45 Border Security Australia
23:40 The Killing

HBO

10:50 Birdman Or (The Unexpected Virtue Of Ignorance)
12:55 Inferno (2016)
14:55 Bridget Jones: The Edge Of Reason
16:40 Robinson Crusoe
18:10 The Legend Of Tarzan
20:00 Collateral Beauty
21:35 Underworld: Blood Wars
23:05 True Story

CINEMAX

09:50 Things We Lost In The Fire
11:45 The Brave S112: Tales Of Hoffman
12:50 Universal Soldier
14:35 National Security
16:00 Hollywood On Set 735
16:25 The Warriors Gate
18:10 Sniper: Ghost Shooter
19:45 Terminator 2: Judgement Day
22:00 High Maintenance S201
22:30 Fender Bender

FOX MOVIES

09:25 The Rock
11:45 Transformers: Revenge Of The Fallen
14:20 Bad Moms
16:05 Hands Of Stone
18:00 The Chronicles Of Narnia: The Voyage Of The Dawn T
20:00 The Girl With All The Gifts
22:00 Transformers: Revenge Of The Fallen

FOX family MOVIES

09:00 Cars 2
10:45 Marley & Me
12:40 Free Willy 2: The Adventure Home
14:15 Up
15:55 School Of Rock
17:45 5 Seconds Of Summer: So Perfect
19:00 Tim Burton'S Corpse Bride
20:20 The Mask
22:00 Agent Cody Banks
23:45 Up

HBO family

09:05 Happily Ever After: Fairy Tales For Every Child S301: The Three Little Pigs
09:35 Happily Ever After: Fairy Tales For Every Child S302: Ali Baba And The Forty Thieves
10:05 Happily Ever After: Fairy Tales For Every Child S303: The Bremen Town Musicians
10:30 Happily Ever After: Fairy Tales For Every Child S304: The Empress' Nightingale
10:55 Cinderella
12:40 Ghostbusters (2016)
14:35 Fast & Furious
16:20 The Princess And The Frog
18:00 Lea To The Rescue
19:35 Storks
21:00 Honey 3
22:35 Happily Ever After: Fairy Tales For Every Child S208: Goldilocks
23:05 Happily Ever After: Fairy Tales For Every Child S209: The Fisherman And His Wife
23:35 Happily Ever After: Fairy Tales For Every Child S210: Aladdin

HBO HiTS

09:00 Warcraft
11:00 10 Cloverfield Lane
12:45 Maximum Ride
14:15 The Golden Compass
16:15 Definitely, Maybe
18:00 Passengers (2016)
20:00 The Golden Compass
22:00 Maximum Ride
23:30 Bad Neighbours 2

HBO signature

10:00 Game Of Thrones S701: Dragonstone
11:00 Game Of Thrones S702: Stormborn
12:00 Game Of Thrones S703: The Queen'S Justice
13:00 Game Of Thrones S704: The Spoils Of War
13:55 Equity
15:30 Pride And Prejudice
17:35 Lackawanna Blues
19:10 Life
21:00 Macbeth
22:50 Cape Fear (1991)

FOXlife

09:50 The Good Fight
10:45 The White Queen
13:25 Life in Pieces
14:20 The Good Fight
15:15 The Royals
16:10 The Good Doctor
17:05 9JKL
18:00 The Mick
19:00 The Royals
20:00 Crazy Ex-Girlfriend
21:00 The White Queen
22:30 Once Upon a Time
23:20 How I Met Your Mother

DIVA

10:00 Intolerable Cruelty
11:50 Abducted
13:30 Stranger In The House
15:10 Suits (S7)
16:05 Little Big Shots (S1)
17:00 Cake Hunters (S2)
18:00 One Fine Day
20:00 Signed Sealed Delivered 3: The Impossible Dream
21:40 Just For Laughs: Gags (S12)
22:10 Renovation King (S2)
23:10 Law & Order: Special Victims Unit (S17)

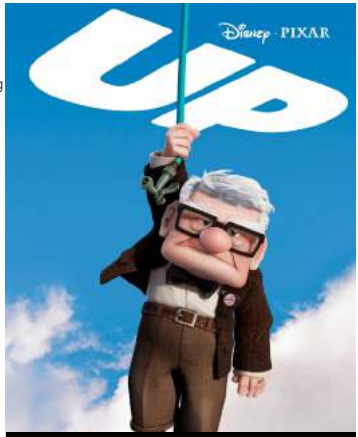

UP
FOX FAMILY MOVIES 14.15 WIB

AXN

09:20 Taken (S1)
10:10 Macgyver (S2)
11:05 Kicking & Screaming
12:00 Asia'S Got Talent (S2)
13:50 Supernatural (S13)
14:40 Valor (S1)
15:30 The Elements: Cosentino
16:30 Taken (S1)
17:20 Caught On Camera With Nick Cannon (S2)
19:10 Hawaii Five-0 (S8)
20:05 Macgyver (S2)
21:00 2 Fast 2 Furious
23:00 Valor (S1)
23:55 Macgyver (S2)

LIFETIME

09:30 So Sharp (S1)
10:30 The Amazing Race Canada (S3)
11:30 The Ellen DeGeneres Show (S15)
12:30 Junior Masterchef Australia (S1)
13:30 Wishin' And Hopin'
15:05 Dance Moms (S4)
16:00 Married At First Sight: The First Year
17:00 The Ellen DeGeneres Show (S15)
18:00 Pitch Battles (S1)
19:00 Junior Masterchef Australia (S1)
20:00 Jodi Picoult's Salem Falls
21:35 A Gift Wrapped Christmas
23:10 Junior Masterchef Australia (S1)

SONY

10:15 Running Man
12:00 Live Up To Your Name
16:45 Heart Signal
18:25 The Nation'S Big Three
20:00 Running Man
23:30 Live Up To Your Name

HISTORY

09:25 Forged In Fire (S4)
10:20 Storage Wars (S10)
10:45 Storage Wars (S9)
11:15 The Pickers (S11)
12:10 Kings Of Restoration (S8)
13:05 Road Hauks
14:00 Storage Wars: Texas (S4)
14:25 Forged In Fire (S2)
15:20 China's Extreme Skywalker
16:20 The Pickers (S11)
17:15 Forged In Fire (S3)
18:10 Pawn Stars (S17)
18:35 Counting Cars (S6)
19:05 Ancient Aliens (S9)
20:00 American Ripper (S1)
20:55 Pirate Treasure Of The Knights Templar (S1)
21:50 The Curse Of Oak Island (S4)
22:45 Storage Wars: Texas (S4)
23:15 American Ripper (S1)

FOX

09:20 NCIS
11:05 The X-Files (2018 Event Series)
11:55 Training Day
12:50 Wisdom of the Crowd
13:40 S.W.A.T.
14:35 Scorpion
15:25 The Walking Dead
17:30 The X-Files (2018 Event Series)
18:20 Ten Days in the Valley
19:10 Marvel's Agents of S.H.I.E.L.D.
20:50 S.W.A.T.
21:40 The Gifted
23:20 Training Day

FOXCRIME

09:30 Stitchers
10:20 The Making of the Mob: New York
11:10 Border Security Australia
12:10 The Making of the Mob: New York
13:00 CSI Miami
15:30 CSI
17:00 The Killing
18:00 Border Security Australia
18:50 COPS
19:20 Jail: Las Vegas
20:20 Shots Fired
21:10 APB
22:00 Stitchers

ASIA'S GOT TALENT (S2)
AXN 12.00 WIB

HBO

09:55 Harry Potter And The Deathly Hallows - Part 2
12:05 The Legend Of Tarzan
13:55 Invictus
16:05 Collateral Beauty
17:40 Avengers: Age Of Ultron
20:00 A Bigger Splash
22:05 Resident Evil: The Final Chapter
23:50 The Darkness

CINEMAX

09:45 Masterminds (2016)
11:20 Terminator 2: Judgement Day
13:35 The Warriors Gate
15:25 The Naked Gun 2 1/2: The Smell Of Fear
16:50 Born In East L.A.
18:15 Tremors 3: Back To Perfection
20:00 The Brave S112: Tales Of Hoffman
21:00 The Brave One
23:00 Bleed For This

FOX MOVIES

10:25 Bad Moms
12:10 End Of A Gun
13:45 Men In Black II
15:20 Transformers: Revenge Of The Fallen
17:55 The Space Between Us
20:25 Cars 2
22:15 Agent Cody Banks 2: Destination London
23:55 5 Seconds Of Summer: So Perfect

HBO family

09:05 Kobushi S106: The Killer Scream
09:12 Kobushi S107: Neko Has A Plan
09:19 Kobushi S108: The Black Plate
09:26 Kobushi S109: Ronin'S Mortal Touch
09:33 Kobushi S110: The Levitation Fast
09:40 Kobushi S111: Tako Tanked On Wasabi
09:47 Kobushi S112: The Curse Of Stinkypoos
09:54 Kobushi S113: The Sacred Blade
10:01 Kobushi S114: One Tod Too Many
10:08 Kobushi S115: Ninjamour
10:15 Kobushi S116: Sea, Sushi & Sun
10:25 Lea To The Rescue
12:00 Storks
13:25 The Princess And The Frog
15:00 Madagascar: Escape 2 Africa
16:30 Meet The Robinsons
18:00 Ace Ventura: When Nature Calls
19:35 Dc Super Hero Girls: Hero Of The Year
20:50 The Incredible Hulk (2008)
22:40 Get Ace S121: Bandemonium/Monster Of Rock

CARS 2
FOX FAMILY MOVIES 20.25 WIB

16:30 The Golden Compass
18:30 Maximum Ride
20:00 Warcraft
22:00 Passengers (2016)

GREY GARDENS
HBO SIGNATURE 19.20 WIB

HBO HITS

10:00 Game Of Thrones S705: Eastwatch
11:00 Game Of Thrones S706: Beyond The Wall
12:15 Game Of Thrones S707: The Dragon And The Wolf
13:40 Life
15:30 The Beautician And The Beast
17:15 Hollywood On Set 734
17:40 Where The Wild Things Are
19:00 America's Next Top Model
20:00 Asia's Next Top Model
21:00 Crazy Ex-Girlfriend
22:00 The Good Fight
23:55 The White Queen

DIVA

10:15 Suits (S7)
14:40 Law & Order: Special Victims Unit (S17)
17:25 Caught On Camera (S5)
18:20 Lost Boy
20:00 Renovation King (S2)
21:00 Suits (S7)
22:50 Killer Assistant

AXN

09:20 The Elements: Cosentino
10:20 2 Fast 2 Furious
12:20 Seal Team (S1)
13:15 Macgyver (S2)
14:10 Hawaii Five-0 (S8)
15:00 Rude(Ish) Tube
15:30 The Blacklist (S5)
16:25 Kicking & Screaming
17:15 Asia'S Got Talent (S2)
19:05 The Elements: Cosentino
20:05 Seal Team (S1)
21:00 Caught On Camera With Nick Cannon (S2)
21:55 Taken (S1)
22:50 Criminal Minds: Suspect Behavior (S1)
23:45 The Blacklist (S5)

LIFETIME

09:30 Michael Jackson: Searching for Neverland
11:30 The Ellen DeGeneres Show (S15)
12:30 Junior Masterchef Australia (S1)
13:30 Jodi Picoult's Salem Falls
15:05 Dance Moms (S4)
16:00 Married At First Sight US (S2)
17:00 The Ellen DeGeneres Show (S15)
18:00 Pitch Battles (S1)
19:00 Junior Masterchef Australia (S1)
20:00 Last Chance For Christmas
21:35 The Flight Before Christmas
23:10 Junior Masterchef Australia (S1)

SONY

10:00 Our Gab Soon
15:00 Running Man
18:30 Marrying My Daughter Twice
22:00 Heart Signal
23:45 Law Of The Jungle In Mongolia

HISTORY

09:25 The Curse Of Oak Island (S4)
10:20 Doomsday: 10 Ways The World Will End
11:15 Ancient Aliens (S9)
12:10 Outlaw Chronicles: Hells Angels (S1)
13:05 History Drama: Gangland Undercover (S2)
14:00 Storage Wars: Texas (S4)
14:25 Ancient Aliens (S9)
15:20 American Ripper (S1)
16:20 Pirate Treasure Of The Knights Templar (S1)
17:15 History Drama: Knightfall (S1)
18:10 Pawn Stars (S17)
18:35 Counting Cars (S6)
19:05 Forged In Fire (S3)
20:00 History Drama: Vikings (S5)
20:55 History Drama: Knightfall (S1)
21:50 Mountain Men (S6)
22:45 Storage Wars: Texas (S4)
23:15 History Drama: Vikings (S5)

FOX

09:40 Wisdom of the Crowd
10:30 Training Day
11:25 S.W.A.T.
12:15 NCIS
15:45 Wisdom of the Crowd
16:40 S.W.A.T.
17:30 The Gifted
19:10 Superior Donuts
20:00 The Simpsons
20:25 Ghosted
20:50 The X-Files (2018 Event Series)
21:40 Scorpion
22:30 Modern Family
23:20 Ghosted
23:45 The Simpsons

FOXCRIME

09:10 COPS
09:40 Bosch
11:20 Stitchers
13:00 CSI Miami
14:30 CSI
17:10 APB
18:00 Border Security Australia
18:50 COPS
19:20 Jail: Las Vegas
20:20 COPS
21:50 Bosch
23:40 Border Security Australia

20:00 Underworld: Awakening
21:35 The Rock
23:55 The Chronicles of Narnia: The Voyage of the Dawn Treader

FOX family MOVIES

10:05 A Mermaid's Tale
11:35 The A-List
13:20 Tim Burton's Corpse Bride
14:40 The Stone Boy
15:50 Raising The Bar
17:30 Mr. Magoo
19:00 The Benchwarmers
23:05 Get Ace S122: Barry Plotter/Date With Disaster
23:30 Get Ace S123: Ace In Space/Cat Burglar
23:55 Get Ace S124: Ace Joins The Circus/ School Election

HBO signature

09:30 Hollywood On Set 734
10:00 Passengers (2016)
12:00 Definitely, Maybe
14:00 You'Ve Got Mail
16:00 Hollywood On Set 734
19:20 Grey Gardens
21:00 Sully
22:35 Veep S605: Chicklet
23:05 Veep S606: Qatar
23:35 Curb Your Enthusiasm S905: Thank You For Your Service

FOXlife

09:15 The Good Doctor
10:10 The Bachelor
12:00 The Mick
12:30 Scandal
13:25 Asia's Next Top Model
14:20 The Good Doctor
15:15 MasterChef US

HBO

10:00 Divorce S202
10:30 Crashing S202
11:00 A Bigger Splash
13:05 Romeo Must Die
15:00 Last Holiday
16:50 Hollywood On Set 737
17:20 A Bug'S Life
18:55 True Story
20:35 Don'T Breathe
22:00 Divorce S202
22:30 Crashing S202
23:00 Gladiator

13:25 Spooksville S120: The Maze
14:55 Rugrats Go Wild
16:10 Rugrats Go Wild
16:35 Meet The Robinsons
17:00 Dc Super Hero Girls: Hero Of The Year
17:14 Happily Ever After: Fairy Tales For Every
17:28 Child S305: The Happy Prince
17:35 Happily Ever After: Fairy
17:42 Tales For Every Child
17:49 S306: Henny Penny
18:00 Kobushi S117: Frozen
19:50 Sushi
22:15 Sushi

THE NEXT MISS UNIVERSE MALAYSIA 2018 (S1)
DIVA 17.00 WIB

CINEMAX

09:40 The Naked Gun 2 1/2: The Smell Of Fear
11:05 The Brave One
13:05 Bleed For This
14:55 Hollywood On Set 736
15:25 Superman III
17:30 Norbit
19:15 Lethal Weapon
21:00 The Trust
22:30 Strike Back S301: Ep21
23:15 Strike Back S302: Ep22

FOX MOVIES

11:40 Just Like Heaven
13:20 Underworld: Awakening
14:55 The Girl With All The Gifts
16:50 End Of A Gun
18:25 I Am Heath Ledger
20:00 Wild For The Night
21:45 2012

FOX family MOVIES

09:55 Free Willy 2: The Adventure Home
11:30 Time Toys
13:00 The Benchwarmers
14:25 Top Cat Begins
15:55 Wiener Dog Internationals
17:30 Mune
19:00 The Witches
20:35 The A-List
22:20 Raising The Bar

HBO family

09:25 The Incredible Hulk (2008)
11:15 Spooksville S119: Oh
11:40 Monster, My Monster
12:05 Monster, My Monster

22:40 Kobushi S118: Sushi
23:05 Love
Kobushi S119: Holy Onigri
Kobushi S120: The Sushage
Kobushi S121: The Catmourai
10:25 Kobushi S122: The Spirit Of Mount Wok
12:10 Kobushi S123: Neko Claus
13:45 Kobushi S124: King Nekong
14:20 Patch Adams
Harry Potter And The Prisoner Of Azkaban
15:00 Spooksville S119: Oh
17:25 Monster, My Monster
19:00 Spooksville S120: The Maze
21:00 Iron Man 2
23:05

HBO HiTS

10:45 Mimic 3: Sentinel
12:00 Hollywood On Set 735
12:30 Passengers (2016)
14:30 Definitely, Maybe
16:15 The Two Jakes
18:30 Hollywood On Set 735
19:00 Rambo III
20:45 Mimic 3: Sentinel
22:00 Bad Neighbours 2
23:30 The Golden Compass

HBO signature

10:25 Marathon: The Patriots Day Bombing
12:10 Sully
13:45 Curb Your Enthusiasm S905: Thank You For Your Service
14:20 Curb Your Enthusiasm S906: The Accidental Text On Purpose
15:00 Contact
17:25 Equity

19:00 Captain Fantastic
21:00 Extremely Loud & Incredibly Close
23:05 Christine (2016)

FOXlife

09:15 Life in Pieces
09:45 Scream Queens
10:40 MasterChef Junior US
12:30 Crazy Ex-Girlfriend
13:25 Once Upon a Time
14:20 Scream Queens
16:10 Switched at Birth

17:05 America's Next Top Model
18:00 MasterChef Junior US
19:00 The Good Doctor
20:00 Life in Pieces
20:30 9JKL
21:00 The Mick
21:30 How I Met Your Mother
22:55 MasterChef Junior US
23:50 The Mick

DIVA

09:10 One Fine Day
11:10 Say Yes To The Dress: Atlanta (S8)
12:05 Renovation King (S2)
12:35 Fast & Furious 6
15:05 Law & Order: Special Victims Unit (S14)
16:00 Say Yes To The Dress: Atlanta (S8)
17:00 The Next Miss Universe Malaysia 2018 (S1)
17:30 Just For Laughs: Gags (S14)

12 MONKEYS (S2)
AXN 14.00 WIB

18:00 Pressure Cooker (S1)
19:00 Cake Hunters (S2)
20:00 Just For Laughs: Gags (S18)
20:30 Pressure Cooker (S1)
21:30 The Legend Of Alice Flagg
23:15 Pressure Cooker (S1)

AXN

09:20 12 Monkeys (S2)
10:10 Quantico (S1)
11:05 The Elements: Cosentino
12:05 Rude(Ish) Tube
13:05 The Amazing Race (S28)
14:00 12 Monkeys (S2)
14:55 Killjoys (S2)
15:50 Blue Bloods (S7)
16:45 Macgyver (S2)
17:40 Rude(Ish) Tube
18:10 Caught On Camera With Nick Cannon (S2)
19:05 The Fast And The Furious: Tokyo Drift
21:00 Hawaii Five-0 (S8)
21:55 The Blacklist (S5)
22:50 Hawaii Five-0 (S8)
23:45 Valor (S1)

LIFETIME

09:30 Hoarders (S8)
10:30 Atlanta Plastic (S1)
11:30 The Ellen DeGeneres Show (S15)
12:30 Junior Masterchef Australia (S1)
13:30 The Flight Before Christmas
15:05 Married At First Sight US (S2)
17:05 The Ellen DeGeneres Show (S15)
18:00 Pitch Battles (S1)
19:00 Junior Masterchef Australia (S1)
20:00 Becoming Santa
21:35 The Christmas Gift
23:10 Junior Masterchef Australia (S1)

SONY ONE

10:05 Marrying My Daughter Twice
10:50 Good Daughter, Hana

14:55 Running Man
16:40 Jackpot
18:10 Good Daughter, Hana
22:00 Fantastic Duo
23:45 Jackpot

HISTORY

09:25 History Drama: Vikings (S5)
10:20 History Drama: Knightfall (S1)
11:15 Forged In Fire (S3)
12:10 The Cars That Made America (S1)
14:00 Storage Wars: Texas (S4)
14:25 Mountain Men (S6)
15:20 History Drama: Knightfall (S1)
16:20 History Drama: Vikings (S5)
17:15 Forged In Fire (S3)
18:10 Pawn Stars (S17)
18:35 Counting Cars (S4)
19:05 Chasing Monsters (S2)
20:00 Road To Nationhood: Formation Of Malaysia
21:50 History Drama: Vikings (S5)
22:45 Storage Wars: Texas (S4)
23:15 Road To Nationhood: Formation Of Malaysia

FOX

09:40 Training Day
10:30 S.W.A.T.
11:25 Marvel's Agents of S.H.I.E.L.D.
12:15 The Gifted
14:00 The X-Files (2018 Event Series)
14:55 Wisdom of the Crowd
15:45 Ghosted
16:10 The Simpsons
16:40 Ten Days in the Valley
17:30 S.W.A.T.
18:20 Scorpion
19:10 Training Day
20:50 Wisdom of the Crowd
21:40 S.W.A.T.
22:30 24: Legacy
23:20 Marvel's Agents of S.H.I.E.L.D.

FOXCRIME

09:35 CSI
10:40 The Killing
11:40 Border Security Australia
12:10 Stitchers
13:00 Endgame
13:50 CSI Miami
14:40 CSI
15:45 Border Security Australia
16:10 The Killing
17:10 Stitchers
18:00 Endgame
18:50 Border Security Australia
19:50 CSI Miami
20:40 CSI
21:30 Bosch
22:20 Border Security Australia
23:10 Bosch

HBO

09:00 The Meddler
10:45 Sing Street
12:30 Gladiator
15:00 Kung Fu Panda
16:30 Justin Bieber: Never Say Never
18:20 The Huntsman: Winter's War
20:15 Live' Nominee Announcement Of The 90Th Annual Academy Awards
20:30 Collateral Beauty
22:10 Friday The 13Th (2009)
23:40 The Haunting (1999)

HBO family

09:45 Iron Man 2
11:50 Spooksville S121: Run
12:15 Spooksville S122: Stone
12:40 Happily Ever After: Fairy Tales For Every Child S305: The Happy Prince
13:10 Happily Ever After: Fairy Tales For Every Child S306: Henny Penny
13:35 Harry Potter And The Prisoner Of Azkaban
20:35 Free Willy 2: The Adventure Home
22:10 Time Toys
23:40 The A-List

HBO signature

10:50 Christine (2016)
12:45 Captain Fantastic
14:45 Lackawanna Blues
16:20 As You Like It
18:25 The Assassination Of Jesse James By The Coward Robert Ford
21:00 Divorce S202
21:30 Crashing S202
22:00 Bernard And Doris
23:40 Good Will Hunting

FOXlife

10:15 9JKL
10:40 MasterChef Junior US
12:30 The Mick
13:25 The Good Doctor

LIVE' NOMINEE ANNOUNCEMENT OF THE 90TH ANNUAL ACADEMY AWARDS
HBO 20.15 WIB

CINEMAX

10:50 Norbit
12:30 Cold Mountain
15:00 The Finest Hour
16:50 Dragnet
18:35 Hollywood On Set 736
19:00 The Brave S112: Tales Of Hoffman
20:00 The Brave S113: Close To Home
21:00 Precious Cargo
22:30 Strike Back S303: Ep23
23:15 Strike Back S304: Ep24

FOX MOVIES

09:35 A Cure For Wellness
12:05 Wild For The Night
13:50 2012
16:30 The Proposal
18:25 Underworld: Awakening
20:00 The Amazing Spider-Man
22:20 The Girl With All The Gifts

FOX family MOVIES

09:10 Jumanji
10:55 Mune
12:20 The A-List
14:05 The Witches
15:40 Cars 2
17:30 Top Cat Begins
19:00 Jack And The Beanstalk

16:05 Happily Ever After: Fairy Tales For Every Child S307: The Frog Princess
16:30 Happily Ever After: Fairy Tales For Every Child S308: The Princess And The Pauper
17:00 Kobushi S125: Contamination
17:07 Kobushi S126: The Sleepwalker
17:14 Kobushi S127: Rock 'N' Rolls
17:21 Kobushi S128: Special Mission
17:28 Kobushi S129: Tamato'S Fiancee
17:35 Kobushi S130: Long Live The Kobushettes!
17:42 Kobushi S131: Neko Is Brilliant
17:49 Kobushi S132: Watai
18:00 Lego Dc Comics Super Heroes: Justice League: Cosmic Clash
19:20 Harry Potter And The Goblet Of Fire
21:55 Junior
23:45 Spooksville S121: Run

HBO HiTS

10:15 Warcraft
12:15 10 Cloverfield Lane
14:00 The Two Jakes
16:15 Hollywood On Set 735
16:45 You'Ve Got Mail
18:45 Mimic 3: Sentinel
20:00 Definitely, Maybe
22:00 10 Cloverfield Lane
23:45 Warcraft

15:15 The Royals
16:10 Switched at Birth
17:05 Kevin Can Wait
18:00 MasterChef Junior US
19:00 The Royals
20:00 Empire
21:00 Asia's Next Top Model
22:00 Scream Queens
22:55 MasterChef Junior US
23:50 Crazy Ex-Girlfriend

DIVA

09:10 Intolerable Cruelty
11:05 Say Yes To The Dress: Atlanta (S8)
11:35 Suits (S7)
12:30 Pressure Cooker (S1)
13:25 Le Divorce
15:35 Law & Order: Special Victims Unit (S14)
16:30 Say Yes To The Dress: Atlanta (S8)
17:00 Just For Laughs: Gags
17:30 Just For Laughs: Gags (S18)
18:00 Pressure Cooker (S1)
19:00 Renovation King (S2)
19:30 The Next Miss Universe Malaysia 2018 (S1)
20:00 Just For Laughs: Gags (S18)
20:30 The Great Australian Spelling Bee (S2)
21:30 Crowned And Moldering: A Fixer Upper Mystery 3
23:15 The Great Australian Spelling Bee (S2)

AXN

09:20 People Behaving Badly
10:20 Quantico (S1)

11:15 Hawaii Five-0 (S8)
12:10 Macgyver (S2)
13:05 The Amazing Race (S28)
14:00 People Behaving Badly
14:30 Killjoys (S2)
15:25 Blue Bloods (S7)
16:15 The Elements: Cosentino
17:15 Hawaii Five-0 (S8)
18:05 Kicking & Screaming
19:00 People Behaving Badly
19:30 Asia'S Got Talent (S2)
21:00 Valor (S1)
21:55 Kicking & Screaming
22:50 Caught On Camera With Nick Cannon (S2)
23:45 Rude(Ish) Tube

LIFETIME

10:00 Junior Masterchef Australia (S1)
14:00 Man Vs Child: Chef Showdown (S1)
15:00 Child Genius US
16:00 So Sharp (S1)
17:00 Dance Moms (S7)
18:00 Lifetime + Viddsee Shorts: Eraser
18:05 Lifetime + Viddsee Shorts: New Life
18:25 Roald Dahl's Esio Trot
20:00 The Flight Before Christmas
21:35 Merry Christmas Virgie
21:52 Lifetime + Viddsee Shorts: Sweets Gang
22:00 Jodi Picoult's Salem Falls
23:35 Merry Christmas Virgie
23:52 Lifetime + Viddsee Shorts: Sweets Gang

SONY DADA

10:05 Marrying My Daughter Twice
10:50 Our Gab Soon
12:05 Droplets Of Love
13:40 Live Up To Your Name

JACKPOT
SONY ONE 23.45 WIB

14:55 Fantastic Duo
16:40 Jackpot
17:55 Our Gab Soon
19:10 Droplets Of Love
20:40 Live Up To Your Name
22:00 Law Of The Jungle In Mongolia
23:45 Jackpot

HISTORY

11:15 History Drama: Vikings
12:10 Knightfall (S1)
13:05 Iron & Fire
13:30 Mountain Men (S6)
14:25 Forged In Fire (S3)
15:20 Chasing Monsters (S2)
16:15 Ancient Aliens (S10)
17:10 Storage Wars (S10)
17:35 Storage Wars (S9)
18:05 Scars Of Nanking
20:00 Hunting Hitler (S2)
20:55 American Ripper (S1)
21:50 Ancient Aliens (S10)
22:45 Hunting Hitler (S2)
23:40 Pawn Stars (S18)

FOX

09:40 NCIS
10:30 Scorpion
11:25 Wisdom of the Crowd
12:15 24: Legacy
13:10 Training Day
14:00 Ten Days in the Valley
14:55 NCIS
15:45 Marvel's Agents of S.H.I.E.L.D.
16:40 24: Legacy
18:20 Training Day
19:10 The Gifted
20:00 Marvel's Agents of S.H.I.E.L.D.
20:50 Scorpion
21:40 The X-Files
22:30 24: Legacy
23:20 NCIS

FOXCRIME

09:30 CSI
10:20 Bosch
11:10 Border Security Australia
12:10 Stitchers
13:00 Endgame
13:50 CSI Miami
14:40 CSI
15:30 Border Security Australia
16:20 Bosch
17:10 Stitchers

18:00 Endgame
18:50 Border Security Australia
19:50 CSI Miami
20:40 CSI
21:30 Bosch
22:20 Border Security Australia
23:10 Bosch

HBO

09:45 The Usual Suspects
11:25 Collateral Beauty
13:00 Nominee Announcement Of The 90Th Annual Academy Awards
13:15 Serendipity
14:45 Snake Eyes
16:20 Poseidon
17:55 The Accountant
20:00 The Uninvited
21:25 Basic Instinct
23:35 Last Holiday

CINEMAX

09:15 The Finest Hour
11:00 The Brave S113: Close To Home
12:00 The Great Raid
14:05 Hollywood On Set 736
14:30 Head Of State
16:05 Brewster'S Millions
17:45 The Skulls II
19:25 The Marksman
21:00 Tomorrowland
23:05 Strike Back S305: Ep25
23:50 Strike Back S306: Ep26

FOX MOVIES

10:05 The Pursuit Of Happyness
12:10 The Proposal
14:05 The Chronicles of Narnia: The Voyage of the Dawn Treader
16:05 Flight
18:25 Doctor Dolittle
20:00 Transformers: Dark Of The Moon
22:40 End Of A Gun

FOX family MOVIES

09:20 Top Cat Begins
10:50 Up

TOUR DE PHARMACY
HBO SIGNATURE 21.00 WIB

12:25 Fly Away Home
14:15 Jack And The Beanstalk
15:50 Agent Cody Banks 2: Destination London
17:30 Time Toys
19:00 Against The Wild: The Great Elephant

HBO HiTS

10:15 Maximum Ride
11:45 Rambo III
13:30 Mimic 3: Sentinel Adventure
20:30 Mee-Shee: The Water Giant
22:05 The Benchwarmers
23:35 Mune

HBO family

09:10 Harry Potter And The Goblet Of Fire
11:40 Get Ace S101: Ace Get Braced/Monkey Madness
12:05 Get Ace S102: Colossal Fossil/Lunchbox Gets Braced
12:30 Jimmy Neutron, Boy Genius
13:55 Happily Ever After: Fairy Tales For Every Child S308: The Princess And The Pauper
14:25 Matilda
16:05 Happily Ever After: Fairy Tales For Every Child S309: Rip Van Winkle
16:35 Happily Ever After: Fairy Tales For Every Child S310: The Snow Queen
17:00 Kobushi S133: Anonymous Haiku
17:07 Kobushi S134: Origami
17:14 Kobushi S135: Kobushinapping
17:21 Kobushi S136: The Rebel
17:28 Kobushi S137: Wasabi
17:35 Kobushi S138: Master Toro
17:42 Kobushi S139: The Battle Of The Kamis
17:49 Kobushi S140: The Package
18:00 Strange Magic
19:40 Superman Returns
22:10 Get Ace S101: Ace Get Braced/Monkey Madness
22:40 Get Ace S102: Colossal Fossil/Lunchbox Gets Braced
23:05 Where Hope Grows

14:45 The Honeymooners
16:15 Definitely, Maybe
18:00 The Golden Compass
20:00 Passengers (2016)
22:00 Rambo III
23:45 The Conjuring 2

HBO signature

09:05 Star Trek Beyond
11:05 The Hand That Rocks The Cradle
12:50 Divorce S202
13:20 Crashing S202
13:55 Where The Wild Things Are
15:35 The Temp
17:10 The Golden Child
18:40 Robin Hood: Prince Of Thieves
21:00 Tour De Pharmacy
21:40 The New World

AXN

09:20 People Behaving Badly
10:20 Quantico (S1)
11:10 Caught On Camera With Nick Cannon (S2)
12:00 The Blacklist (S5)
12:50 The Amazing Race (S28)
13:45 People Behaving Badly
14:45 Killjoys (S2)
15:35 Blue Bloods (S7)
16:25 Caught On Camera With Nick Cannon (S2)
17:20 American Ninja Warrior (S6)
18:15 Battlebots (S2)
19:10 Caught On Camera With Nick Cannon (S2)
20:05 Macgyver (S2)
21:00 Seal Team (S1)

TOMORROWLAND
CINEMAX 21.00 WIB

FOXlife

09:45 Asia's Next Top Model
10:40 MasterChef Junior US
12:30 How I Met Your Mother
13:25 The Good Fight
15:20 The Royals
16:10 Switched at Birth
17:05 Kevin Can Wait
18:00 MasterChef Junior US
19:00 The Royals
20:00 Asia's Next Top Model
21:00 The Good Doctor
22:00 9JKL
22:55 MasterChef Junior US
23:50 The Bachelor

DIVA

09:20 Twisted Sisters
11:00 Candid Camera (S1)
12:00 Just For Laughs: Gags (S18)
12:30 The Great Australian Spelling Bee (S2)
13:25 Crowned And Moldering: A Fixer Upper Mystery 3
15:05 Law & Order: Special Victims Unit (S14)
16:00 Cake Hunters (S2)
17:00 Renovation King (S2)
17:30 Just For Laughs: Gags (S18)
18:00 The Great Australian Spelling Bee (S2)
19:00 Caught On Camera (S5)
20:00 Just For Laughs: Gags (S14)
20:30 The Great Australian Spelling Bee (S2)
21:30 Intolerable Cruelty
23:25 The Great Australian Spelling Bee (S2)

21:55 Supernatural (S13)
22:50 Caught On Camera With Nick Cannon (S2)
23:45 Seal Team (S1)

LIFETIME

09:35 Pitch Battles (S1)
15:05 Wishin' And Hopin'
16:40 The Santa Con
18:20 The Christmas Gift
20:00 Wrapped Up In Christmas
21:40 Heaven Sent
23:15 The Christmas Gift

SONY

10:05 Marrying My Daughter Twice
10:50 Our Gab Soon
12:05 Droplets Of Love
13:40 Live Up To Your Name
14:55 Law Of The Jungle In Mongolia
16:40 Jackpot
17:55 Our Gab Soon
19:10 Droplets Of Love
20:40 Live Up To Your Name
22:00 The Nation'S Big Three
23:45 Jackpot

HISTORY

09:25 Hunting Hitler (S2)
10:20 Kings Of Restoration
11:15 Counting Cars (S5)
11:45 Ancient Aliens (S10)
12:40 The Jesus Code
18:10 The Jesus Strand: A Search For DNA
20:00 History Drama: Knightfall (S1)
20:55 Pirate Treasure Of The Knights Templar (S1)
21:50 Billion Dollar Wreck
22:45 Food Factory USA (S1)
23:40 The Warfighters (S1)

FOX

09:40 NCIS
10:30 Training Day
11:25 Ghosted
11:50 Superior Donuts
12:15 24: Legacy
13:10 Wisdom of the Crowd
14:00 Marvel's Agents of S.H.I.E.L.D.
14:55 NCIS
15:45 Superior Donuts
16:10 Ghosted
16:40 24: Legacy
18:20 S.W.A.T.
19:10 Wisdom of the Crowd
20:50 Ten Days in the Valley
21:40 Training Day
22:30 24: Legacy
23:20 S.W.A.T.

FOXCRIME

09:30 CSI
10:20 Bosch
11:10 Border Security Australia
12:10 Stitchers
13:00 The Making of the Mob: New York
13:50 CSI Miami
14:40 CSI
15:30 Border Security Australia
16:20 Bosch
17:10 Stitchers
18:00 The Making of the Mob: New York
18:50 Border Security Australia
19:50 CSI Miami
20:40 CSI
21:30 Shots Fired
22:20 Border Security Australia
23:10 Shots Fired

HBO

10:10 Sudden Death
12:00 The Accountant
14:05 Lego Scooby-Doo!: Haunted Hollywood
15:20 Ella Enchanted
16:55 Snake Eyes
18:30 Shut In
20:00 Jack Reacher: Never Go Back
22:00 Divorce S202
22:30 Crashing S202
23:00 A Bigger Splash

CINEMAX

09:00 The Skulls II
10:40 Mcfarland, Usa
12:50 The Marksman
14:25 Bad News Bears
16:15 The Secret Of My Success
18:00 Sniper 2
19:30 The Love Guru
21:00 The Brave S113: Close To Home
22:00 Strike Back S307: Ep27
22:45 Strike Back S308: Ep28
23:30 Universal Soldier

FOX MOVIES

09:45 The Proposal
11:40 Transformers: Dark Of The Moon
14:20 Wild For The Night
16:05 I Am Heath Ledger
17:40 The Rock

HISTORY DRAMA: VIKINGS (S5)
HISTORY 21.20 WIB

20:00 The Girl With All
22:00 The Gifts
23:35 Underworld: Awakening The Amazing Spider-Man

FOX family MOVIES

09:50 Jack And The Beanstalk
11:25 The Witches
13:00 Against The Wild: The Great Elephant Adventure
14:30 Mee-Shee: The Water Giant
16:05 Up
17:45 The Stone Boy
19:00 The Adventure Club
20:30 The Adventures Of Roborex
22:00 Tim Burton's Corpse Bride
23:20 Cars 2

HBO family

09:35 Jimmy Neutron, Boy Genius
11:00 Get Ace S103: Lord Of The Board/Grandpa Brouhaha
11:25 Get Ace S104: Chicken Benefit/Chicken Magic
11:50 Superman Returns
14:20 Kobushi S139: The Battle Of The Kamis
14:27 Kobushi S140: The Package
14:40 A Cinderella Story: If The Shoe Fits
16:10 Happily Ever After: Fairy Tales For Every Child S311: The Steadfast Tin Soldier
16:35 Happily Ever After: Fairy Tales For Every Child S312: Aesop'S Fables
17:00 Kobushi S141: The Look-A-Like, Teka And I
17:07 Kobushi S142: Goodsushis
17:14 Kobushi S143: Haiku In A Bottle
17:21 Kobushi S144: A Husband For A Shake
17:28 Kobushi S145: One Ninja Too Many
17:35 Kobushi S146: Jinxushi
17:42 Kobushi S147: The California Rolls Never Give Up
17:48 Kobushi S148: And Happy Birthday!

HBO HiTS

09:15 Nowhere Boys - The Book Of Shadows
10:45 Hollywood On Set 735
11:15 Zoolander 2
13:00 The Great Wall
14:45 The Evening Star

SUITS (S7)
DIVA 19.55 WIB

17:00 How To Lose A Guy In 10 Days
19:00 Nowhere Boys - The Book Of Shadows
20:30 Cloverfield
22:00 Zoolander 2
23:45 The Purge: Election Year

HBO signature

10:00 Whiskey Tango Foxtrot
11:45 Fire In The Sky
13:35 Robin Hood: Prince Of Thieves
15:55 The New World
18:45 Public Enemies
21:00 Pride And Prejudice
23:10 Open Your Eyes
23:45 Love Actually

FOXlife

09:15 Kevin Can Wait
09:45 Crazy Ex-Girlfriend
10:40 MasterChef Junior US
11:35 MasterChef Junior US
12:30 2 Broke Girls
13:25 The Good Fight
14:20 Scream Queens
15:15 The Royals
16:10 Switched at Birth
17:05 Kevin Can Wait
18:00 MasterChef Junior US
19:00 The Royals
20:00 The White Queen
21:30 The Good Fight
22:30 Scandal
23:20 MasterChef Junior US

DIVA

09:15 A Woman Deceived
11:00 Just For Laughs: Gags (S5)
11:30 Cake Hunters (S2)
12:30 Just For Laughs: Gags (S14)
13:00 Suits (S7)
14:00 Little Big Shots (S1)
15:00 Law & Order: Special Victims Unit (S14)
16:00 Caught On Camera (S5)
17:00 Just For Laughs: Gags (S5)
17:30 Just For Laughs: Gags (S14)
18:00 Katherine Mills: Mind Games
19:00 Law & Order: Special Victims Unit (S18)
19:55 Suits (S7)
20:55 2 Fast 2 Furious
22:55 Law & Order: Special Victims Unit (S18)
23:50 Katherine Mills: Mind Games

AXN

09:20 People Behaving Badly
10:20 Quantico (S1)
11:10 Caught On Camera With Nick Cannon (S2)
12:00 Supernatural (S13)
12:50 The Amazing Race (S28)
13:45 People Behaving Badly
14:45 Killjoys (S2)
15:40 Blue Bloods (S7)
16:30 Caught On Camera With Nick Cannon (S2)
17:20 American Ninja Warrior (S6)
18:15 Battlebots (S2)
19:10 Caught On Camera With Nick Cannon (S2)
20:00 The Elements: Cosentino
21:00 The Blacklist (S5)
21:55 The Elements: Cosentino
22:55 Macgyver (S2)
23:50 Hellevator

LIFETIME

10:00 Wishin' And Hopin'
11:40 Wrapped Up In Christmas
13:20 The Santa Con
15:00 A Royal Christmas
16:40 Roald Dahl's Esio Trot
18:20 Wishin' And Hopin'
20:00 A Very Merry Toy Store
21:40 Wrapped Up In Christmas
23:15 A Royal Christmas

SONY DADA

10:05 Marrying My Daughter Twice
10:50 Our Gab Soon
12:05 Droplets Of Love
13:40 Live Up To Your Name
14:55 The Nation'S Big Three
16:40 Jackpot
17:55 Our Gab Soon
19:10 Droplets Of Love
20:40 Live Up To Your Name
22:00 Running Man
23:45 Jackpot

HISTORY

09:25 Billion Dollar Wreck
10:20 The Woodsmen (S1)
12:10 Pirate Treasure Of The Knights Templar (S1)
13:05 History Drama: Knightfall (S1)
14:00 Storage Wars: Texas (S5)
14:30 Forged In Fire (S4)
15:25 Car Country
17:15 Counting Cars (S4)
18:10 The Pickers (S9)
19:05 The Pope From The End Of The World
20:00 Counting Cars (S6)
20:55 Pawn Stars (S16)
21:20 History Drama: Vikings (S5)
22:15 History Drama: Knightfall (S1)
23:10 Counting Cars (S6)

FOX

09:40 NCIS
10:30 Marvel's Agents of S.H.I.E.L.D.
11:25 Scorpion
12:15 24: Legacy
13:10 Ten Days in the Valley
14:00 Ghosted
14:25 Superior Donuts
14:55 NCIS
15:45 Training Day
16:40 24: Legacy
18:20 Marvel's Agents of S.H.I.E.L.D.
19:10 The X-Files (2018 Event Series)
20:50 Wisdom of the Crowd
21:40 Ghosted
22:05 Superior Donuts
22:30 24: Legacy
23:20 Training Day

FOXCRIME

09:30 CSI
10:20 Shots Fired
11:10 Border Security Australia
12:10 Stitchers
13:00 The Making of the Mob: New York
13:50 CSI Miami
14:40 CSI
15:30 Border Security Australia
16:20 Shots Fired
17:10 Stitchers
18:00 The Making of the Mob: New York
18:50 Border Security Australia
19:50 CSI Miami
20:40 CSI
21:30 APB
22:20 Border Security Australia
23:10 APB

HBO

09:55 A Bigger Splash
12:00 Jack Reacher: Never Go Back
13:55 Divorce S202
14:25 Crashing S202
14:55 Steve Jobs: The Man In The Machine
17:00 Pocahontas
18:30 Bastille Day
20:00 Ant-Man
21:55 The Forest
23:25 Get Him To The Greek

CINEMAX

10:35 The Love Guru
12:00 Kings Of South Beach
13:30 Sniper 2
15:05 The Naked Gun 2 1/2: The Smell Of Fear
16:30 Iceman
18:15 The Brave S113: Close To Home
19:15 Universal Soldier
21:00 The Night Before Halloween

SO SHARP (S1)
LIFETIME 20.00 WIB

22:25 Strike Back S309: Ep29
23:10 Strike Back S310: Ep30
23:55 Hulk

FOX MOVIES

10:40 Secret In Their Eyes
12:35 The Chronicles of Narnia: The Voyage of the Dawn Treader
14:35 The Girl With All The Gifts
16:30 Take Down
18:25 One Of Us
20:00 John Carter
22:20 The Amazing Spider-Man

FOX family MOVIES

09:50 Mee-Shee: The Water Giant
11:25 Agent Cody Banks 2: Destination London
13:05 Wiener Dog Internationals
14:40 The Adventure Club
16:10 Tom Sawyer & Huckleberry Finn
17:40 Bon Voyage, Charlie Brown (And Don'T Come Back!!)
19:00 The Crocodile Hunter: Collision Course
20:30 The Parent Trap
22:40 Lenny The Wonder Dog

HBO family

09:30 A Cinderella Story: If The Shoe Fits
11:00 Get Ace S105: Hulla Balloon/Trash & Terror
11:25 Get Ace S106: Countdown To Kaboloowie/Jack Union
11:50 The Princess Diaries
13:45 Good Burger
15:20 Get Ace S106: Countdown To Kaboloowie/Jack Union
15:45 Get Ace S107: Save The Crystal Cat/Fast Times At Funpark High
16:10 Happily Ever After: Fairy Tales For Every Child S313: Robinita Hood
16:35 Freshman Year S1 01: Episode 1
17:00 Kobushi S149: The Magnificent Hokkigai
17:07 Kobushi S150: Nekoko'S Bell
17:14 Kobushi S151: Master Tako'S Riddle
17:21 Kobushi S152: The Sauceboats
17:28 Kobushi S153: Sushisitter
17:35 Kobushi S154: The Dark Side Of The Kobushido
17:42 Kobushi S155: Maneki Nator
17:49 Kobushi S156: Plus Or Minus
18:00 Lea To The Rescue
19:35 Ace Ventura: Pet Detective
21:00 Ace Ventura: When Nature Calls
22:30 Get Ace S105: Hulla Balloon/Trash & Terror
22:55 Get Ace S106: Countdown To Kabloowie/Jack Union
23:20 Emma'S Chance

HBO HiTS

09:30 The Shawshank Redemption
11:45 The Others
13:30 Cloverfield
15:00 Hollywood On Set 735
15:30 Scooby-Doo! And Wwe: Curse Of The Speed Demon
17:00 Nowhere Boys - The Book Of Shadows
18:30 Zoolander 2
20:15 Mechanic: Resurrection
22:00 The Purge: Election Year
23:45 Van Helsing

HBO signature

09:10 Red Dragon
11:15 Public Enemies
13:30 Contact
15:55 Pride And Prejudice
18:00 Anomalisa
19:20 The Program
21:00 Love Actually
23:05 Divorce S202
23:35 Crashing S202

DIVA

09:15 Kevin Can Wait
09:45 The Good Doctor
10:40 MasterChef Junior US
12:30 2 Broke Girls
13:25 9JKL
13:50 The White Queen
15:15 The Royals
16:10 Switched at Birth
17:05 Kevin Can Wait
17:30 The Great Indoors
18:00 MasterChef Junior US
19:00 The Royals
20:00 Scandal
21:00 The Good Doctor
22:00 The Good Fight
22:55 MasterChef Junior US
23:50 Scandal

AXN

09:15 Abducted
11:00 Law & Order: Special Victims Unit (S18)
11:55 The Next Miss Universe Malaysia 2018 (S1)
12:25 Katherine Mills: Mind Games
13:25 White Hot: A Sandra Brown Mystery
15:05 Law & Order: Special Victims Unit (S14)
16:00 Renovation King (S2)
17:00 Just For Laughs: Gags (S5)
17:30 Just For Laughs: Gags (S14)
18:00 Little Big Shots (S1)
19:00 Autumn Dreams
20:45 A Woman Deceived
22:30 Just For Laughs: Gags (S14)
23:05 Little Big Shots (S1)

FOXlife

09:20 People Behaving Badly
10:20 Quantico (S1)
11:10 Seal Team (S1)
12:00 Valor (S1)
12:55 The Amazing Race (S28)
13:50 People Behaving Badly
14:50 Killjoys (S2)
15:40 Blue Bloods (S7)
16:30 The Amazing Race (S26)
17:20 The Blacklist (S5)
18:10 The Elements: Cosentino
19:10 Valor (S1)
20:05 Taken (S1)
21:00 Asia'S Got Talent (S2)
22:25 People Behaving Badly
22:55 Supernatural (S13)
23:50 The Amazing Race (S26)

LIFETIME

09:30 Michael Jackson Specials
10:30 Dance Moms (S7)
11:30 The Ellen DeGeneres Show (S15)
12:30 Junior Masterchef Australia (S1)
13:30 A Very Merry Toy Store
15:05 Dance Moms (S4)
16:00 Married At First Sight US (S2)
17:00 Pitch Battles (S1)
19:00 Junior Masterchef Australia (S1)
20:00 So Sharp (S1)
21:00 The Amazing Race Canada (S3)
22:00 The Ellen DeGeneres Show (S15)
23:00 Junior Masterchef Australia (S1)

SONY

10:05 Marrying My Daughter Twice
10:50 Our Gab Soon
12:05 Droplets Of Love
13:40 Live Up To Your Name
14:55 Running Man
16:40 Jackpot
17:55 Our Gab Soon
19:10 Droplets Of Love
20:40 Live Up To Your Name
22:00 Running Man
23:45 Jackpot

HISTORY

09:25 History Drama: Vikings (S5)
10:20 Pawn Stars (S16)
10:45 Pawn Stars (S18)
11:15 Counting Cars (S6)
12:10 The Curse Of Oak Island (S4)
13:05 Power & Ice
14:00 Storage Wars: Texas
14:25 Counting Cars (S4)
15:20 Counting Cars (S6)
16:20 The Pickers (S10)
17:15 Counting Cars (S4)
18:10 Pawn Stars (S18)
19:05 The Pickers (S12)
20:00 Storage Wars (S10)
20:25 Storage Wars (S9)
20:55 The Pickers (S9)
21:50 Forged In Fire (S4)
22:45 Storage Wars: Texas
23:15 Storage Wars (S10)
23:40 Storage Wars (S9)

SEAL TEAM (S1)
AXN 11.10 WIB

FOX

09:40 NCIS
10:30 Ghosted
10:55 Superior Donuts
11:25 The X-Files (2018 Event Series)
12:15 24: Legacy
13:10 Wisdom of the Crowd
14:00 S.W.A.T.
14:55 NCIS
15:45 Ten Days in the Valley
16:40 24: Legacy
18:20 Superior Donuts
18:45 Ghosted
19:10 S.W.A.T.
20:50 The X-Files (2018 Event Series)
21:40 Ten Days in the Valley
22:30 24: Legacy
23:20 Superior Donuts
23:45 Ghosted

FOXCRIME

09:30 CSI
10:20 APB
11:10 Border Security Australia
12:10 Stitchers
13:00 King & Maxwell
13:50 CSI Miami
14:40 CSI
15:30 Border Security Australia
16:20 APB
17:10 Stitchers
18:00 King & Maxwell
18:50 Border Security Australia
19:50 CSI Miami
20:40 CSI
21:30 The Killing
22:30 Border Security Australia
23:30 The Killing

FOLLOW US @VIEWMAGZ

HBO

10:45 Bastille Day
12:15 Crazy, Stupid, Love
14:15 Clueless
15:50 Ant-Man
17:45 Fantastic Beasts And Where To Find Them
20:00 Ghost In The Shell
21:45 Ben-Hur (2016)
23:50 Romeo Must Die

CINEMAX

09:45 Batman: Return Of The Caped Crusaders
11:00 The Brave S113: Close To Home
12:00 U-571
13:50 Hulk
16:05 The Ladies Man
17:25 The Marc Pease Experience
18:45 Get Carter
20:25 Never Back Down: No Surrender
22:00 High Maintenance S202
22:30 The Cell

FOX MOVIES

10:20 Doctor Dolittle
11:50 Dead Rising: Endgame
13:30 John Carter
15:45 A Cure For Wellness
18:15 Cell

FANTASTIC BEASTS AND WHERE TO FIND THEM
HBO 17.45 WIB

20:00 Table 19
21:35 Transformers: Dark Of The Moon

FOX family MOVIES

10:40 The Adventures Of Roborex
12:15 Bon Voyage, Charlie Brown (And Don'T Come Back!!)
13:35 The Crocodile Hunter: Collision Course
15:05 The Parent Trap
17:15 Jumanji
19:00 Rango
20:50 Agent Cody Banks 2: Destination London
22:30 The Stone Boy
23:40 Against The Wild: The Great Elephant Adventure

HBO family

09:05 Happily Ever After: Fairy Tales For Every Child S312: Aesop'S Fables
09:30 Happily Ever After: Fairy Tales For Every Child S313: Robinita Hood
09:55 Freshman Year S1 01: Episode 1
10:20 Ace Ventura: Pet Detective
11:45 Ace Ventura: When Nature Calls
13:15 Emma'S Chance
14:45 102 Dalmatians
16:25 Lea To The Rescue
18:00 The Chronicles Of Narnia: The Lion, The Witch & The Wardrobe
20:15 Harry Potter And The Prisoner Of Azkaban
22:40 Happily Ever After: Fairy Tales For Every Child S305: The Happy Prince
23:05 Happily Ever After: Fairy Tales For Every Child S306: Henny Penny
23:30 Happily Ever After: Fairy Tales For Every Child S307: The Frog Princess

HBO HiTS

09:15 Hollywood On Set 735
09:45 Zoolander 2
11:30 The Great Wall
13:15 Mechanic: Resurrection
14:45 Cloverfield
16:15 Nowhere Boys - The Book Of Shadows
17:45 Nominee Announcement Of The 90Th Annual Academy Awards
18:00 The Great Wall
19:45 Van Helsing
22:00 Mechanic: Resurrection
23:45 The Witch

HBO signature

09:00 The Leftovers S301: The Book Of Kevin
10:00 The Leftovers S302: Don'T Be Ridiculous
11:00 The Leftovers S303: Crazy Whitefella Thinking
12:00 The Leftovers S304: G'Day Melbourne
12:55 The Wizard Of Lies
15:05 Hollywood On Set 735
15:30 Reality Bites
17:10 Temple Grandin
19:00 To Walk Invisible
21:00 The English Patient
23:40 Anomalisa

THE WHITE QUEEN
FOXLIFE 21.00 WIB

FOXlife

09:45 The Good Fight
10:45 The White Queen
13:25 Life in Pieces
14:20 The Good Fight
15:15 The Royals
16:10 The Good Doctor
17:05 9JKL
18:00 The Mick
19:00 The Royals
20:00 Crazy Ex-Girlfriend
21:00 The White Queen
22:30 Asia's Next Top Model

DIVA

10:25 Autumn Dreams
12:10 About Time
14:25 Just For Laughs: Gags (S14)
15:00 Suits (S7)
16:00 Little Big Shots (S1)
17:00 Cake Hunters (S2)
18:00 2 Fast 2 Furious
20:00 Dangerous Lessons
21:40 Just For Laughs: Gags (S5)
22:10 Renovation King (S2)
23:10 Law & Order: Special Victims Unit (S17)

AXN

09:30 Taken (S1)
10:20 Macgyver (S2)
11:15 Kicking & Screaming
12:10 Asia'S Got Talent (S2)
13:35 Supernatural (S13)
14:30 Valor (S1)
15:25 The Elements: Cosentino
16:25 Taken (S1)
17:20 Caught On Camera With Nick Cannon (S2)
19:10 Hawaii Five-0 (S8)
20:05 Macgyver (S2)
21:00 The Fast And The
22:55 Furious: Tokyo Drift
Valor (S1)
23:50 Macgyver (S2)

LIFETIME

10:30 The Amazing Race Canada (S3)
11:30 The Ellen DeGeneres Show (S15)
12:30 Junior Masterchef Australia (S1)
13:30 The Wrong House
15:05 Dance Moms (S4)
16:00 Married At First Sight US (S2)
17:00 Child Genius: Battle Of The Brightest (S2)
19:00 Junior Masterchef Australia (S1)
20:00 The Wrong Neighbor
21:35 Merry Christmas Virgie
21:52 Lifetime + Viddsee Shorts: Sweets Gang
22:00 The Ellen DeGeneres Show (S15)

SONY

12:00 Live Up To Your Name
16:45 Heart Signal
18:25 The Nation'S Big Three
20:00 Running Man
23:30 Live Up To Your Name

HISTORY

10:20 Storage Wars (S10)
10:45 Storage Wars (S9)
11:15 The Pickers (S12)
12:10 Kings Of Restoration (S8)
13:05 Road Hauks
14:00 Storage Wars: Texas (S5)
14:25 Counting Cars (S4)
15:20 Forged In Fire (S4)
16:20 The Pickers (S9)
17:15 Counting Cars (S4)
17:40 Counting Cars (S5)
18:10 Pawn Stars (S18)
19:05 The Pickers (S12)
20:00 Ancient Aliens (S9)
20:55 Pirate Treasure Of The Knights Templar (S1)
21:50 The Curse Of Oak Island (S4)
22:45 Storage Wars: Texas (S5)
23:15 Ancient Aliens (S9)

FOX

09:40 NCIS
11:25 The X-Files (2018 Event Series)
12:15 Training Day
13:10 Wisdom of the Crowd
14:00 Scorpion
14:55 The X-Files (2018 Event Series)
18:20 Ten Days in the Valley
19:10 Marvel's Agents of S.H.I.E.L.D.
20:50 S.W.A.T.
21:40 Wisdom of the Crowd
22:30 Training Day
23:20 The X-Files (2018 Event Series)

FOXCRIME

09:30 Stitchers
10:20 The Making of the Mob: New York
11:10 Border Security Australia
12:10 The Making of the Mob: New York
13:00 CSI Miami
15:30 CSI
17:00 The Killing
18:00 Border Security Australia
18:50 COPS
19:20 Jail: Las Vegas
20:20 Shots Fired
21:10 APB
22:00 Stitchers

HBO

10:30 Ben-Hur (2016)
12:30 Ghost In The Shell
14:15 Hollywood On Set 737
14:40 Fantastic Beasts And Where To Find Them
16:50 Ella Enchanted
18:25 Collateral Beauty
20:00 Miss Sloane
22:10 Lights Out
23:30 Eye In The Sky

HBO family

09:02 Kobushi S143: Haiku In A Bottle
09:09 Kobushi S144: A Husband For A Shake
09:16 Kobushi S145: One Ninja Too Many
09:23 Kobushi S146: Jinxushi
09:30 Kobushi S147: The California Rolls Never Give Up
09:36 Kobushi S148: And Happy Birthday!
09:43 Kobushi S149: The Magnificient Hokkigai
09:50 Kobushi S150: Nekoko'S Bell
09:57 Kobushi S151: Master Tako'S Riddle
10:04 Kobushi S152: The Sauceboats
10:11 Kobushi S153: Sushisitter
10:18 Kobushi S154: The Dark Side Of The Kobushido
10:25 Kobushi S155: Maneki Nator
10:32 Kobushi S156: Plus Or Minus
10:45 The Chronicles Of Narnia: The Lion, The Witch & The Wardrobe
13:00 Harry Potter And The Prisoner Of Azkaban
15:25 Harry Potter And The Goblet Of Fire
18:00 The Pacifier
19:35 We Are Marshall
21:45 The Fighting Temptations
23:45 Kobushi S117: Frozen Sushi
23:52 Kobushi S118: Sushi Love
23:59 Kobushi S119: Holy Onigri

HBO signature

17:00 Cloverfield
18:30 Mechanic: Resurrection
20:15 The Purge: Election Year
22:00 The Great Wall
23:45 The Others

09:00 The Leftovers S305: It'S A Matt, Matt, Matt, Matt World
09:50 The Leftovers S306: Certified
10:50 The Leftovers S307: The Most Powerful Man In The World
11:50 The Leftovers S308: The Book Of Nora
13:05 To Walk Invisible
15:05 Bury My Heart At Wounded Knee
17:20 The Golden Child
18:50 Extremely Loud & Incredibly Close
21:00 Inglourious Basterds
23:25 Veep S607: Blurb
23:55 Veep S608: Judge

CELL
FOX MOVIES 23.40 WIB

CINEMAX

09:00 The Marc Pease Experience
10:25 The Ladies Man
11:50 Get Carter
13:30 Miss Congeniality
15:15 Naked Gun 33 1/3: The Final Insult
16:35 Hollywood On Set 737
17:00 National Security
18:25 Never Back Down: No Surrender
20:00 The Brave S113: Close To Home
21:00 Tron: Legacy
23:00 Dana Carvey: Squatting Monkeys Tell No Lies
23:55 Hollywood On Set 737

FOX MOVIES

10:50 Papa
12:45 2012
15:25 The Girl With All The Gifts
17:20 Transformers: Dark Of The Moon
20:00 Battle Los Angeles
22:00 Dead Rising: Endgame
23:40 Cell

FOX family MOVIES

10:00 The Parent Trap
12:10 Hidden Treasure Of The Mississippi
13:45 Rango
15:35 Fly Away Home
17:25 Wiener Dog Internationals
19:00 American Wrestler: The Wizard
20:55 Jack And The Beanstalk
22:30 The Witches

HBO HiTS

10:30 Mechanic: Resurrection Nominee
12:15 Announcement Of The 90Th Annual Academy Awards
12:30 The Shawshank Redemption
15:00 How To Lose A Guy In 10 Days

FOXlife

09:15 The Good Doctor
10:10 The Bachelor
12:00 The Mick
12:30 Scandal
13:25 Asia's Next Top Model
14:20 The Good Doctor
15:15 MasterChef Junior
17:05 US
19:00 MasterChef US
21:00 Asia's Next Top Model
22:00 Crazy Ex-Girlfriend
23:55 The Good Fight The White Queen

DIVA

09:05 Crowned And Moldering: A Fixer Upper Mystery 3
10:50 Killer Assistant
12:30 A Woman Deceived
14:10 Just For Laughs: Gags (S14)
14:40 Law & Order: Special Victims Unit (S17)
17:25 Caught On Camera (S5)
18:20 Harvest Moon
20:00 Renovation King (S2)
21:00 Suits (S7)
22:50 Nightmare Nurse

AXN

10:20 The Fast And The Furious: Tokyo Drift
12:15 Seal Team (S1)
13:10 Macgyver (S2)
14:05 Hawaii Five-0 (S8)
15:00 Rude(Ish) Tube
15:30 The Blacklist (S5)
16:20 Kicking & Screaming
17:15 Rude(Ish) Tube
17:45 Asia'S Got Talent (S2)
19:10 The Elements: Cosentino
20:10 Seal Team (S1)
21:05 Caught On Camera With Nick Cannon (S2)
22:00 Taken (S1)
22:55 Criminal Minds: Suspect Behavior (S1)
23:50 The Blacklist (S5)

LIFETIME

09:30 Stealing Chanel
11:30 The Ellen DeGeneres Show (S15)
12:30 Junior Masterchef Australia (S1)
13:30 The Wrong Neighbor
15:05 Dance Moms (S4)
16:00 Married At First Sight US (S2)
17:00 Child Genius: Battle Of The Brightest (S2)
19:00 Junior Masterchef Australia (S1)
20:00 Atlanta Plastic (S2)
21:00 Vivica's Black Magic
22:00 The Ellen DeGeneres Show (S15)
23:00 Junior Masterchef Australia (S1)

SONY

10:00 Our Gab Soon
15:00 Running Man
18:30 Marrying My Daughter Twice
22:00 Heart Signal
23:45 Law Of The Jungle In Mongolia

HISTORY

09:25 The Curse Of Oak Island (S4)
10:20 Doomsday: 10 Ways The World Will End
11:15 The Pickers (S12)
12:10 Outlaw Chronicles: Hells Angels (S1)
13:05 Swamp People (S8)
14:00 Storage Wars: Texas (S5)
14:25 Counting Cars (S4)
14:50 Counting Cars (S5)
15:20 Ancient Aliens (S9)
16:20 Pirate Treasure Of The Knights Templar (S1)
17:15 Counting Cars (S5)
18:10 Pawn Stars (S18)
19:05 The Pickers (S12)
20:00 History Drama: Vikings (S5)
20:55 History Drama: Knightfall (S1)
21:50 Mountain Men (S6)
22:45 Storage Wars: Texas (S5)
23:15 History Drama: Vikings (S5)

FOX

09:40 Wisdom of the Crowd
10:30 Training Day
11:25 S.W.A.T.
12:15 NCIS
15:45 Superior Donuts
16:15 Ghosted
16:40 Wisdom of the Crowd
17:30 S.W.A.T.
18:20 Training Day
19:10 Superior Donuts
20:00 The Simpsons
20:25 Ghosted
20:50 The X-Files (2018 Event Series)
21:40 Scorpion
22:30 Ten Days in the Valley
23:20 Ghosted
23:45 The Simpsons

FOXCRIME

09:10 COPS
09:40 Bosch
11:20 Stitchers
13:00 CSI Miami
14:40 CSI
17:10 APB
18:00 Border Security Australia
18:50 COPS
19:20 Jail: Las Vegas
20:20 COPS
21:50 Bosch
23:30 Border Security Australia

VEEP S607: BLURB
HBO SIGNATURE 23.25 WIB

HBO

10:00 Divorce S203
10:30 Crashing S203
11:00 Miss Sloane
13:10 Collateral Beauty
14:45 Looney Tunes: Back In Action
16:15 The Time Traveler's Wife
18:00 The Light Between Oceans
20:10 Teenage Mutant Ninja Turtles: Out Of The Shadows
22:00 Divorce S203
22:30 Crashing S203
23:00 Keanu

CINEMAX

09:25 Miss Congeniality
11:15 National Security
12:40 Highlander
14:35 Hollywood On Set 737
15:00 D.C. Cab
16:40 Greystoke The Legend Of Tarzan Lord Of The Apes
18:50 Hollywood On Set 737
19:15 Terminal Velocity
21:00 Cliffhanger
23:00 Strike Back S401: Ep31
23:45 Strike Back S402: Ep32

FOX MOVIES

10:30 Queen Of Katwe
12:40 Battle Los Angeles
14:40 The Proposal
16:35 Table 19
18:10 The Tourist
20:00 London Town
21:40 Jonah Hex
23:10 Shutter Island

FOX family MOVIES

09:25 Against The Wild: The Great Elephant Adventure
10:55 The Crocodile Hunter: Collision Course
12:25 American Wrestler: The Wizard
14:20 Lenny The Wonder Dog
15:45 Jack And The Beanstalk
17:20 Mee-Shee: The Water Giant
19:00 House Arrest
20:50 Hidden Treasure Of The Mississippi
22:25 Russell Madness

HBO family

09:25 The Fighting Temptations
11:25 Get Ace S107: Save The Crystal Cat/Fast Times At Funpark High
11:50 Get Ace S108: Ghostship/Mr. X
12:15 Harry Potter And The Goblet Of Fire
14:45 Storks
16:10 Freshman Year S1 02: Episode 2
16:35 Freshman Year S1 03: Episode 3
17:00 Kobushi S157: Sushibernatus
17:07 Kobushi S158: The Voice Of A Yakusa
17:14 Kobushi S159: Moriawase Menace
17:21 Kobushi S160: Disappearance
17:28 Kobushi S161: A Rusty Old Tako
17:35 Kobushi S162: Saving Master Tako
17:42 Kobushi S163: Too Nice
17:49 Kobushi S164: Amnesia
18:00 Flipped
19:30 Strange Magic
21:10 Center Stage: On Pointe
22:40 Get Ace S107: Save The Crystal Cat/Fast Times At Funpark High
23:05 Get Ace S108: Ghostship/Mr. X
23:30 Ghostbusters (2016)

HBO HiTS

09:30 Hollywood On Set 736
10:00 How To Lose A Guy In 10 Days
12:00 Van Helsing
14:15 Scooby-Doo! And Wwe: Curse Of The Speed Demon
15:45 Hollywood On Set 736
16:15 The Evening Star
18:30 The Others
20:15 Zoolander 2
22:00 Van Helsing

HBO signature

10:35 Inglourious Basterds
13:00 Curb Your Enthusiasm S907: Namaste
13:35 Curb Your Enthusiasm S908: Never Wait For Seconds!
14:10 Extremely Loud & Incredibly Close
16:15 Monster Trucks
18:00 Reversion
19:25 Sully
21:00 Interchange
22:40 Bernard And Doris

9JKL
FOXLIFE 20.30 WIB

FOXlife

09:15 Life in Pieces
09:45 Scream Queens
10:40 MasterChef Junior US
12:30 Crazy Ex-Girlfriend
14:20 Scream Queens
16:10 Switched at Birth
17:05 Asia's Next Top Model
18:00 MasterChef Junior US
19:00 The Good Doctor
20:00 Life in Pieces
20:30 9JKL
21:00 Kevin Can Wait
21:30 How I Met Your Mother
22:55 MasterChef Junior US
23:50 Kevin Can Wait

DIVA

09:15 My Kitchen Rules (S8)
11:35 Say Yes To The Dress: Atlanta (S8)
12:30 The Great Australian Spelling Bee (S2)
13:25 2 Fast 2 Furious
15:30 Law & Order: Special Victims Unit (S14)
16:30 Say Yes To The Dress: Atlanta (S8)
17:00 The Next Miss Universe Malaysia 2018 (S1)
17:30 Just For Laughs: Gags (S14)
18:00 The Great Australian Spelling Bee (S2)
19:00 Cake Hunters (S2)
20:00 Just For Laughs: Gags (S18)
20:30 The Great Australian Spelling Bee (S2)
21:30 White Hot: A Sandra Brown Mystery
23:15 The Great Australian Spelling Bee (S2)

AXN

10:20 Quantico (S1)
11:15 The Elements: Cosentino
12:15 Rude(Ish) Tube
12:45 The Amazing Race (S28)
13:40 People Behaving Badly
14:40 Killjoys (S2)
15:30 Blue Bloods (S7)
16:20 Macgyver (S2)
17:10 Rude(Ish) Tube
17:40 Caught On Camera With Nick Cannon (S2)
18:35 Inside Man
21:00 Hawaii Five-0 (S8)
21:55 The Blacklist (S5)
22:50 Hawaii Five-0 (S8)
23:45 Valor (S1)

LIFETIME

09:30 Hoarders (S8)
10:30 Atlanta Plastic (S2)
11:30 The Ellen DeGeneres Show (S15)
12:30 Junior Masterchef Australia (S1)
13:30 The Wrong Child
15:05 Dance Moms (S4)
16:00 Married At First Sight US (S2)
17:00 Child Genius: Battle Of The Brightest (S2)
19:00 Junior Masterchef Australia (S1)
20:00 My Haunted House (S3)
22:00 The Ellen DeGeneres Show (S15)
23:00 Junior Masterchef Australia (S1)

STORAGE WARS: TEXAS (S5)
HISTORY 22.45 WIB

SONY

10:05 Marrying My Daughter Twice
10:50 Good Daughter, Hana
14:55 Running Man
16:40 Jackpot
18:10 Good Daughter, Hana
22:00 Fantastic Duo
23:45 Jackpot

HISTORY

09:25 History Drama: Vikings (S5)
10:20 History Drama: Knightfall (S1)
11:15 The Pickers (S12)
12:10 Car Country
14:00 Storage Wars: Texas (S5)
14:25 Counting Cars (S5)
15:20 History Drama: Knightfall (S1)
16:20 History Drama: Vikings (S5)
17:15 Counting Cars (S5)
18:10 Pawn Stars (S18)
19:05 The Pickers (S12)
20:00 Lionheart
21:50 History Drama: Vikings (S5)
22:45 Storage Wars: Texas (S5)
23:15 Lionheart

FOX

09:40 Training Day
10:30 S.W.A.T.
11:25 Marvel's Agents of S.H.I.E.L.D.
12:15 Superior Donuts
12:40 Ghosted
13:10 The X-Files (2018 Event Series)
14:00 Wisdom of the Crowd
14:55 Ghosted
15:20 The Simpsons
15:45 Ten Days in the Valley
16:40 24: Legacy
17:30 S.W.A.T.
18:20 Scorpion
19:10 Training Day
20:50 Wisdom of the Crowd
21:40 S.W.A.T.
22:30 24: Legacy
23:20 Marvel's Agents of S.H.I.E.L.D.

FOXCRIME

10:20 The Killing
11:20 Border Security Australia
12:10 Stitchers
13:00 Endgame
13:50 CSI Miami
14:35 CSI
15:20 Border Security Australia
16:10 The Killing
17:10 Stitchers
18:00 Endgame
18:50 Border Security Australia
19:20 Jail: Las Vegas
19:50 CSI Miami
20:40 CSI
21:30 Bosch
22:20 Border Security Australia
22:45 Jail: Las Vegas
23:10 Bosch

HBO

10:05 Teenage Mutant Ninja Turtles: Out Of The Shadows
11:55 The Meddler
13:35 The Waterboy
15:05 Coraline
16:45 Hail, Caesar!
18:30 Johnny English
20:00 Ghost In The Shell
21:45 Jfk

CINEMAX

10:15 Terminator 2: Judgement Day
12:35 Cliffhanger
14:35 The Perfect Weapon
16:00 Play Misty For Me
17:40 Police Academy 3: Back In Training
19:05 Point Break
21:00 Tremors 4: The Legend Begins
22:40 Strike Back S403: Ep33
23:25 Strike Back S404: Ep34

FOX MOVIES

09:00 Doctor Dolittle
10:30 The Space Between Us
12:35 London Town
14:15 Jonah Hex
15:45 Spanglish
18:00 Battle Los Angeles
20:00 Allegiant
22:05 Table 19
23:40 Eight Below

LIVE UP TO YOUR NAME
SONY ONE 20.40 WIB

FOX family MOVIES

09:25 A Little Game
11:00 Pups United
12:25 A Gift Horse
13:50 Camp Cool Kids
15:35 Hidden Treasure Of The Mississippi
17:10 Rango
19:00 Stuart Little 3: Call Of The Wild
20:15 The Crocodile Hunter: Collision Course
21:45 The Adventure Club
Tom Sawyer &
23:15 Huckleberry Finn

HBO family

09:20 Center Stage: On Pointe
10:50 Kobushi S164: Amnesia
11:00 Get Ace S109: Humungous Man/ Dog Gone
11:25 Get Ace S110: My Freaky Valentine/ Comeback Mr. Walker
11:50 Storks
13:15 Baby Geniuses
14:50 Scooby-Doo! And Kiss: Rock And Roll Mystery
16:10 Freshman Year S1 04: Episode 4
16:35 Freshman Year S1 05: Episode 5
17:00 Kobushi S165: Blind Folded
17:07 Kobushi S166: The Air Bike Race
17:14 Kobushi S167: Oni Hood
17:20 Kobushi S168: Welcome To The Temaki Wasabi Factory
17:27 Kobushi S169: Onigiri'S Day Off
17:34 Kobushi S170: The Second Fiddles
17:41 Kobushi S171: Home Shopping
17:48 Kobushi S172: Master Toka Has A Plan
18:00 The Tale Of Despereaux
19:30 Lea To The Rescue
21:05 Ghostbusters (2016)
23:00 Get Ace S109: Humungous Man/ Dog Gone
23:25 Get Ace S110: My Freaky Valentine/ Comeback Mr. Walker
23:50 Fast & Furious

HBO HiTS

10:15 The Others
12:00 The Great Wall
13:45 The Evening Star
16:00 Nowhere Boys - The Book Of Shadows
17:30 Hollywood On Set 736
18:00 The Shawshank Redemption
20:15 The Others
22:00 The Witch
23:30 The Purge: Election Year

HBO signature

11:00 Interchange
12:40 The Hand That Rocks The Cradle
14:25 Dark Light: The Art Of Blind Photographers
15:00 Grey Gardens
16:45 Robin Hood: Prince Of Thieves
19:10 Whiskey Tango Foxtrot
21:00 Divorce S203
21:30 Crashing S203
22:05 To Walk Invisible

FOXlife

10:15 9JKL
10:40 MasterChef Junior US
12:30 The Mick
12:55 Kevin Can Wait
13:25 The Good Doctor
15:15 The Royals
16:10 Switched at Birth
17:05 The Great Indoors
18:00 Once Upon a Time
19:00 Grey's Anatomy
20:00 Empire
21:00 Asia's Next Top Model
22:00 Scream Queens
22:55 Once Upon a Time
23:50 Crazy Ex-Girlfriend

DIVA

09:15 My Kitchen Rules (S8)
11:30 Suits (S7)
12:30 The Great Australian Spelling Bee (S2)
13:25 Harvest Moon
15:05 Law & Order: Special Victims Unit (S14)
16:00 Say Yes To The Dress: Atlanta (S8)
17:00 Just For Laughs: Gags (S5)
17:30 Just For Laughs: Gags (S18)
18:00 The Great Australian Spelling Bee (S2)
19:00 Little Big Shots: Forever Young (S1)
20:00 Just For Laughs: Gags (S18)
20:30 The Great Australian Spelling Bee (S2)
21:30 Hush Little Baby
23:15 The Great Australian Spelling Bee (S2)

AXN

09:20 People Behaving Badly
10:20 Quantico (S1)
11:15 Hawaii Five-0 (S8)
12:10 Macgyver (S2)
13:05 The Amazing Race (S28)
14:00 People Behaving Badly
14:30 Killjoys (S2)
15:20 Blue Bloods (S7)
16:10 The Elements: Cosentino
17:10 Hawaii Five-0 (S8)
18:00 Nitro Circus Live (S2)
19:00 People Behaving Badly
19:30 Asia'S Got Talent (S2)
21:00 Valor (S1)
21:55 David Blaine: Real Or Magic
23:00 Caught On Camera With Nick Cannon (S2)
23:55 Rude(Ish) Tube

BOSCH
FOXCRIME 21.30 WIB

LIFETIME

09:00 Junior Masterchef Australia (S1)
14:00 Man Vs Child: Chef Showdown (S1)
15:00 Child Genius US
16:00 So Sharp (S1)
17:00 Dance Moms (S7)
18:00 In The End, I Understood
18:06 Lifetime + Viddsee Shorts: The Mute
18:25 Under The Bed
20:00 The Wrong Neighbor
21:35 Lifetime + Viddsee Shorts: Crossings
22:00 Bad Sister
23:35 Lifetime + Viddsee Shorts: Crossings

SONY ONE

10:05 Marrying My Daughter Twice
10:50 Our Gab Soon
12:05 Droplets Of Love
13:40 Live Up To Your Name
14:55 Fantastic Duo
16:40 Jackpot
17:55 Our Gab Soon
19:10 Droplets Of Love
20:40 Live Up To Your Name
22:00 Law Of The Jungle In Mongolia
23:45 Jackpot

HISTORY

09:20 Lionheart
11:15 History Drama: Vikings (S5)
12:10 History Drama: Knightfall (S1)
13:05 Iron & Fire
13:30 Mountain Men (S6)
14:25 Counting Cars (S5)
15:20 Chasing Monsters (S2)
16:20 Ancient Aliens (S10)
17:15 Counting Cars (S5)
17:40 Counting Cars (S4)
18:10 Pawn Stars (S18)
19:05 The Pickers (S12)
20:00 Hunting Hitler (S2)
20:55 Doomsday: 10 Ways The World Will End
21:50 Ancient Aliens (S10)
22:45 Hunting Hitler (S2)
23:40 The Pickers (S12)

FOX

09:40 NCIS
10:30 Scorpion
11:25 Wisdom of the Crowd
12:15 Bones
13:10 Training Day
14:00 Ten Days in the Valley
14:55 NCIS
15:45 Marvel's Agents of S.H.I.E.L.D.
16:40 24: Legacy
17:30 Bones
18:20 Training Day
19:10 Ghosted
19:35 Superior Donuts
20:00 Marvel's Agents of S.H.I.E.L.D.
20:50 Scorpion
21:40 The X-Files (2018 Event Series)
22:30 Bones
23:20 NCIS

FOXCRIME

09:30 CSI
10:20 Bosch
11:10 Border Security Australia
11:40 Jail: Las Vegas
12:10 Stitchers
13:00 Endgame
13:50 CSI Miami
14:40 CSI
15:30 Border Security Australia
15:55 Jail: Las Vegas
16:20 Bosch
17:10 Stitchers
18:00 Endgame
18:50 Jail: Las Vegas
19:50 CSI Miami
20:40 CSI
21:30 Bosch
22:20 Jail: Las Vegas
23:10 Bosch

HBO

10:05 Teenage Mutant Ninja Turtles: Out Of The Shadows
11:55 The Meddler
13:35 The Waterboy
15:05 Coraline
16:45 Hail, Caesar!
18:30 Johnny English

JFK
HBO 21.45 WIB

20:00 Ghost In The Shell
21:45 Jfk

CINEMAX

09:35 Tremors 4: The Legend Begins
11:15 Forsaken
12:50 First Blood
14:25 Police Academy 4: Citizens On Patrol
15:50 Naked Gun 33 1/3: The Final Insult
17:10 Pootie Tang
18:30 Hollywood On Set 737
18:55 Tron: Legacy
21:00 The Night Before Halloween
22:25 Strike Back S405: Ep35
23:55 High Maintenance S202

FOX MOVIES

10:50 Pele
12:45 Allegiant
14:50 The Tourist
16:40 Cell
18:25 Doctor Dolittle 2
20:00 Star Trek
22:10 Star Trek: Into Darkness

FOX family MOVIES

09:00 House Arrest
10:50 The Adventure Club
12:20 The Derby Stallion
14:05 Stuart Little 3: Call Of The Wild
15:20 Mr. Magoo
16:50 The Parent Trap
19:00 Free Willy 2: The Adventure Home
20:35 Marley & Me
22:30 Pups United

HBO family

09:20 Good Burger
10:55 Get Ace S111: Computer Games/ Creepville Dare
11:20 Get Ace S112: Greener Tina/Athol & Ace
11:45 Scooby-Doo! And Kiss: Rock And Roll Mystery
13:00 Lea To The Rescue
14:35 Ace Ventura: Pet Detective
16:00 Freshman Year S1 06: Episode 6
16:30 Freshman Year S1 07: Episode 7
17:00 Kobushi S173: Tuna, Omelet And Stinkypoo
17:07 Kobushi S174: Smells Like Fugu
17:14 Kobushi S175: Ebi'S Trial
17:21 Kobushi S176: The Ghost Of Sadakoko
17:28 Kobushi S177: A Friend For Ebi
17:35 Kobushi S178: Blackmail
17:42 Kobushi S179: Jinx Transfer
17:49 Kobushi S180: Torigai Starts Price War
18:00 The Princess And The Frog
19:35 Bean
21:05 Fast & Furious
22:50 Get Ace S111: Computer Games/ Creepville Dare
23:15 Get Ace S112: Greener Tina/Athol & Ace
23:40 Glory Road

HBO HiTS

09:00 Hollywood On Set 736
09:30 Mechanic: Resurrection
11:15 Zoolander 2
13:00 Nowhere Boys - The Book Of Shadows
14:30 How To Lose A Guy In 10 Days
16:30 Cloverfield
18:00 Van Helsing
20:15 The Great Wall
22:00 The Shawshank Redemption

HBO signature

09:00 To Walk Invisible
11:00 Conspiracy (HBO)
12:35 Divorce S203
13:05 Crashing S203
13:35 The Temp
15:10 Hollywood On Set 736
15:35 The New World
18:20 State Of Play: Culture Shock
19:05 Macbeth
21:00 Christine (2016)
23:00 Life

FOXlife

09:45 Asia's Next Top Model
10:40 MasterChef Junior US
11:35 Grey's Anatomy
12:30 How I Met Your Mother
13:25 The Good Fight
15:15 Grey's Anatomy
16:10 Switched at Birth
17:05 The Great Indoors
18:00 Once Upon a Time
19:00 Grey's Anatomy
20:00 Asia's Next Top Model
21:00 The Good Doctor
22:00 9JKL
22:55 Once Upon a Time
23:50 The Bachelor

DIVA

09:15 My Kitchen Rules (S8)
11:30 Little Big Shots: Forever Young (S1)
12:30 The Great Australian Spelling Bee (S2)
13:25 10 Year Reunion
15:05 Law & Order: Special Victims Unit (S14)
16:00 Cake Hunters (S2)
17:00 Just For Laughs: Gags (S5)
17:30 Just For Laughs: Gags (S18)
18:00 The Great Australian Spelling Bee (S2)
19:00 Caught On Camera (S5)
20:00 Just For Laughs: Gags (S14)
20:30 The Great Australian Spelling Bee (S2)
21:30 Accidental Switch
23:15 The Great Australian Spelling Bee (S2)

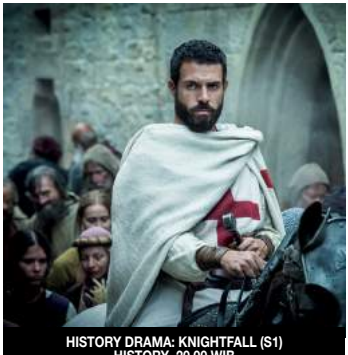
HISTORY DRAMA: KNIGHTFALL (S1)
HISTORY 20.00 WIB

AXN

09:20 People Behaving Badly
10:20 Quantico (S1)
11:10 Caught On Camera With Nick Cannon (S2)
12:05 The Blacklist (S5)
12:55 The Amazing Race (S28)
13:50 People Behaving Badly
14:50 Killjoys (S2)
15:40 Blue Bloods (S7)
16:30 Caught On Camera With Nick Cannon (S2)
17:20 American Ninja Warrior (S6)
18:15 Battlebots (S2)
19:10 Caught On Camera With Nick Cannon (S3)
20:05 Macgyver (S2)
21:00 Seal Team (S1)
21:55 Supernatural (S13)
22:50 Caught On Camera With Nick Cannon (S2)
23:45 Seal Team (S1)

LIFETIME

10:00 Killer Coach
11:40 High School Lover
13:20 The Real MVP: The Wanda Durant Story
15:00 Mommy, I Didn't Do It
16:40 A Surrogate's Nightmare
18:20 Beaches
20:00 Michael Jackson: Searching for Neverland
22:00 Toni Braxton: Unbreak My Heart
23:40 Love By The 10th Date

SONY

10:05 Marrying My Daughter Twice
10:50 Our Gab Soon
12:05 Droplets Of Love
13:40 Live Up To Your Name
14:55 Law Of The Jungle In Mongolia
16:40 Jackpot
17:55 Our Gab Soon
19:10 Droplets Of Love
20:40 Live Up To Your Name
22:00 The Nation'S Big Three
23:45 Jackpot

HISTORY

09:25 Hunting Hitler (S2)
10:20 Kings Of Restoration (S8)
11:15 Counting Cars (S5)
11:40 Pawn Stars (S18)
12:35 The Pickers (S12)
14:25 Counting Cars (S5)
14:50 Counting Cars (S4)
15:20 Swamp People (S8)
16:20 Forged In Fire (S4)
17:15 Counting Cars (S4)
18:10 Pawn Stars (S18)
19:05 The Pickers (S12)
20:00 History Drama: Knightfall (S1)
20:55 Pirate Treasure Of The Knights Templar (S1)
21:50 Billion Dollar Wreck
22:45 Food Factory USA (S1)
23:40 The Warfighters

FOX

09:40 NCIS
10:30 Training Day
11:25 Ghosted
11:50 Superior Donuts
12:15 Bones
13:10 Wisdom of the Crowd
14:00 Marvel's Agents of S.H.I.E.L.D.
14:55 NCIS
15:45 Superior Donuts
16:10 Ghosted
16:40 American Dad!
17:30 Bones
18:20 S.W.A.T.
19:10 Wisdom of the Crowd
20:00 Time After Time
20:50 Ten Days in the Valley
21:40 Training Day
22:30 Bones

FOXCRIME

09:30 CSI
10:20 Bosch
11:10 Jail: Las Vegas
12:10 Stitchers
13:00 The Making of the Mob: New York
13:50 CSI Miami
14:40 CSI
15:30 Jail: Las Vegas
16:20 Bosch
17:10 Stitchers
18:00 The Making of the Mob: New York
18:50 Jail: Las Vegas
19:50 CSI Miami
20:40 CSI
21:30 Shots Fired
22:20 Jail: Las Vegas
23:10 Shots Fired

NEW YEAR'S SPECIAL

MOVIE MARATHON

TRANSFORMERS

Film ber-*genre sci-fi* yang diangkat dari komik dan serial animasi ini mengisahkan tentang pertempuran 2 kubu robot yang berasal dari Planet Cybertron di Bumi. Kubu Autobot, dipimpin oleh Optimus Prime, serta kubu robot penjahat bernama Decepticons yang dipimpin oleh Megatron / Galvatron. Semua robot dalam Transformers bisa berubah bentuk menjadi mobil / pesawat / barang elektronik .

FOX MOVIES | PREMIERES MONDAY, JANUARY 1

TRANSFORMERS @ 12.15 PM

—

TRANSFORMERS : REVENGE OF THE FALLEN @ 2.45 PM

—

TRANSFORMERS : DARK OF THE MOON @ 5.20 PM

THE AMAZING SPIDER-MAN

Pihak Sony me-*reboot* kisah Spider-Man dalam film "The Amazing Spider-Man" yang kali ini dibintangi oleh Andrew Garfield sebagai Peter Parker. Kedua film ini cenderung berfokus pada kisah cinta Spider-Man dengan Gwen Stacy. Sehingga Spider-Man pun dianggap terlalu larut dalam urusan percintaannya. Sebelumnya, Spider-Man digarap oleh Sony yang dibintangi Toby Maguire.

FOX MOVIES | PREMIERES MONDAY, JANUARY 1

THE AMAZING SPIDER-MAN @ 8 PM

—

THE AMAZING SPIDER-MAN 2 @10.20 PM

MUSEUM MACAN

MUSEUM SENI YANG 'INSTAGRAMABLE'

Inilah salah satu *spot* yang '*instagramable*' di Museum of Modern and Contemporary Art in Nusantara (MACAN), Jakarta Barat. Instalasi karya Yayoi Kusama yang berjudul "Infinity Mirror Room" menjadi daya tarik para pengunjung museum MACAN.

Teks: Fiona Fleurette

Museum pertama di Indonesia yang memiliki koleksi seni modern dan kontemporer Indonesia serta internasional ini lahir dari seorang kolektor seni sekaligus pengusaha asal Indonesia, Haryanto Adikoesoemo. Selama 25 tahun, pria yang mendapat penghargaan "Authenticity, Leadership, Excellence, Quality, Seriousness in Art" ini mengumpulkan sekitar 800 karya seni. Namun, hanya 90 karya yang ditampilkan di gedung perkantoran, Wisma AKR, Jalan Panjang Nomor 5, lantai MM, Jakarta Barat.

Lukisan karya maestro Indonesia dan dunia, seperti Raden Saleh, S. Sudjojono, Andy Warhol, Cai Guo Qiang, dan Wang Guangyi. Tidak hanya lukisan, tapi juga menampilkan gaya kontemporer dengan berbagai medium, teknik dan seni instalasi. Karya seni semua ini dapat Anda kunjungi setiap hari Selasa hingga Minggu, pada pukul 10.00 WIB hingga 19.00 WIB. Untuk harga tiket masuknya sendiri tidak mahal, Anda hanya mengeluarkan sebesar Rp 50.000 (untuk orang dewasa), Rp 40.000 (untuk lansia dan pelajar), sedangkan Rp 30.000 (untuk anak-anak). Tiket tersebut dapat dibeli ditempat hingga pukul 18.00 WIB maupun *online*. Untuk menghemat waktu memang lebih mudah *online*, pengunjung tidak perlu mencetak tiket, hanya menunjukan QR di *gadget* Anda. Kode QR tersebut didapatkan setelah berhasil melakukan transaksi pembayaran. Disediakan pula *member* pengunjung ke museum MACAN.

Pameran di sini secara umum dibagi ke dalam 4 bagian utama berdasarkan lini waktu. Menarik sekali karena terlihat secara jelas perbedaannya.

1. Bumi, kampung halaman, dan manusia: merupakan aliran realis romantis. Koleksinya berupa keindahan alam dan keindahan manusia.
2. Kemerdekaan dan setelahnya: merupakan aliran realis sosialis. Banyak menggambarkan tentang perjuangan kemerdekaan.
3. Pergulatan seputar bentuk dan isi: terjadi perbedaan kubu kapitalis dan kubu liberalis. Aliran abstrak mulai muncul.
4. Racikan global: pada era ini, mencari bentuk baru untuk ekspresi baik dari teknik maupun media.

Sebaiknya Anda bertemu dengan pemandu museum, agar dijelaskan makna dibalik karya seni yang terbagi dalam 4 bagian tersebut. Banyak hal menarik, seperti karya instalasi seniman John Chamberlain berjudul "#1 Moxie". Bentuknya berupa potongan-potongan besi, kemudian diberi

sentuhan cat. Tidak hanya sekedar besi, potongan-potongan besi itu berasal dari badan pesawat-pesawat yang mengalami kecelakaan. Sang seniman mengumpulkan potongan-potongan besi itu kemudian dibentuk menjadi karya. Karya lainnya yang tak boleh dilewatkan adalah lukisan berjudul "Ascending". Lukisan karya seniman asal China Cai Guo-Qiang ini menampilkan gambar tangga dan beberapa figur manusia. lukisan ini dibuat menggunakan mesiu. Si seniman terlebih dahulu menaburkan mesiu di atas kertas. Setelah polanya terbentuk, barulah dia membakar mesiu itu sehingga membentuk gambar. Untuk karya ini kertas yang digunakan kertas khusus. Hal ini sekaligus menunjukan bahwa bangsa Cina sebagai penemu mesiu. Ada pula karya berbentuk kata-kata yang ternyata latar belakang dari tulisan tersebut merupakan produk susu bayi yang tercemar dengan melamin.

Saat Museum MACAN dibuka pada awal November 2017, ada sebuah karya yang memadukan seni dengan biologi serta ASEAN. Karya tersebut merupakan karya Yukinori Yanagi berjudul "ASEAN +3". Karya ini terdiri dari 13 bendera dari 10 anggota ASEAN. Untuk mempersiapkan karya ini, Museum MACAN bekerja sama dengan para ahli biologi dari Bidang Zollogi Pusat Penelitian Biologi, dan LIPI. Para ahli biologi tersebut melakukan percobaan untuk menentukan spesies semut yang cocok untuk instalasi ini. Mereka memasukan 5.000 semut ke dalam karya ini dan secara rutin memberi makan, mengawasi dan mendokumentasi kondisi selama masa pembiakan. Anda dapat melihat perkembangannya hingga penutupan pameran yang jatuh pada tanggal 18 Maret 2018. Ajak putra-putri Anda juga untuk ikut berkarya di sebuah ruangan "Floating Garden" karya Entang Wiharso. **(FIO/MHG/FIO/NDR)**

ONLY ON HBO®

#SATNIGHTPREMIERES

JUGA TERSEDIA:
HBO HD (DUAL LANGUAGE) COMMERCIAL FREE

FIRST MEDIA Channel 305 (HD)/ Channel 285 (SD)
BIG TV Channel 126 (HD)

HBO, Home Box Office and HBO HD are service marks of Home Box Office, Inc.
© 2017 Paramount Pictures ©2018 HBO Asia. All rights reserved

HBOASIA.COM

FENOMENA BULAN MERAH

KUNJUNGI INDONESIA AKHIR JANUARI 2018

Pada tanggal 3 dan 4 Desember kemarin, Indonesia baru saja disambangi fenomena alam yaitu fenomena supermoon, dimana bulan bersinar terang dan penuh pada malam hari. Pada bulan ini, tepatnya tanggal 30 & 31 Januari 2018 kita akan kembali disambangi fenomena supermoon yang tak kalah spesial, yaitu fenomena bulan merah berdarah.

Teks: Klement Galuh A

Fenomena bulan perigee, atau yang lebih dikenal dengan fenomena bulan supermoon, merupakan peristiwa dimana bulan berada pada jarak terdekat dengan bumi, yaitu berada pada jarak 357.492 KM dari bumi. Pada masa ini, nantinya bulan akan bersinar lebih terang sekitar 30% serta lebih besar 14% dari biasanya.

Kepala Humas BMKG, Hary Tirto menyatakan bahwa purnama perigee, atau supermoon yang terjadi pada 3 dan 4 Desember lalu, merupakan satu-satunya purnama supermoon yang terjadi di tahun 2017, serta menjadi penanda dari rangkaian peristiwa supermoon lainnya yang akan terjadi setelahnya.

Ia juga menyatakan, bahwa peristiwa perigee atau supermoon lainnya akan terjadi pada 2 Januari 2018, dan yang paling penting adalah peristiwa supermoon yang terjadi pada tanggal 30 dan 31 Januari 2018 nanti, dimana pada tanggal tersebut peristiwa supermoon akan berada pada puncaknya, dan juga menjadi penutup dari tiga rangkaian supermoon sebelumnya.

Selain itu, bersamaan dengan terjadinya perigee, pada tanggal tersebut bulan juga akan mengalami

gerhana bulan total, sehingga nantinya bulan akan terlihat berwarna merah terang yang bisa disaksikan di seluruh wilayah Indonesia.

Pada masa perigee tanggal 30 dan 31 Januari 2018, nantinya bulan akan berada pada jarak 358.993 KM, dimana pada tanggal 30 Januari, perigee terjadi pada pukul 16.56 WIB, dan pada tanggal 31 Januari perigee terjadi pada pukul 20.26 WIB.

Fenomena bulan merah ini bukanlah yang pertama kali terjadi di Indonesia, sebelumnya sudah terjadi dua kali pada tahun 2014 dan pada Oktober 2015 lalu. Meskipun terbilang sering terjadi di Indonesia, peristiwa bulan merah, yang terjadi karena supermoon atau perigee yang bersamaan gerhana bulan total ini terbilang langka terjadi.

(LMN/MHG/LMN/NDR)

SCREEN ACTORS GUILD *Awards*®

Tidak mudah untuk seseorang terpilih untuk memerankan sebuah karakter dalam film. Supaya bisa menjadi sukses, para aktor atau aktris bahkan harus menjadi orang lain dalam menjalani hidup sehari-hari. Hal itu dilakukan semata-mata hanya untuk mendalami peran. Untuk itulah, sebuah asosiasi aktor dan aktris di Hollywood menggelar ajang penghargaan bernama Screen Actors Guild atau SAG Awards. Dan untuk pertama kalinya, SAG Awards 2018 menampilkan pemandu acara.

Teks: Ocky Anggara

Keberhasilan sebuah film dapat dilihat dari berapa banyaknya jumlah penonton yang hadir di bioskop untuk menonton film tersebut. Sehingga, hal itu bisa mendatangkan keuntungan bagi film terkait. Secara *simple*, seperti itulah perputaran bisnis dalam industri perfilman. Dan yang menarik banyak penonton untuk datang ke bioskop, salah satunya karena peran aktor atau aktris yang bermain pada film tersebut.

Sebagian film terkadang bisa sangat sukses dan terkenal berkat aktor atau aktris yang berhasil menerjemahkan sosok pemeran utama di film yang dibintanginya. Maka dari itu, tak heran jika ada beberapa film yang identik dengan aktornya seperti, "Mission: Impossible" dengan Tom Cruise, "Fast And Furious" dengan Vin Diesel, "Pirates of the Caribbean" dengan Johnny Depp, "Wonder Woman" dengan Gal Gadot, atau Robert Downey Jr dalam film "Iron Man". Untuk itu, para aktor dan aktris yang telah bekerja keras pun akan diganjar penghargaan yang setimpal dalam ajang Screen Actors Guild Awards.

Hal itu pun diisyaratkan oleh sebuah *icon* atau piala yang akan dibawa pulang oleh para pemenang. Piala tersebut menggambarkan sosok patung yang sedang berpose dan memegang dua topeng, seakan menggambarkan kehidupan pemeran dalam film maupun serial televisi. Memang, terkadang seorang aktor atau aktris dapat memerankan berbagai macam karakter,

bahkan mereka mampu memerankan sosok dalam film lebih baik dari sosok dirinya di dunia nyata.

Seperti diketahui, SAG Awards merupakan ajang penghargaan yang khusus ditujukan kepada para aktor dan aktris yang bermain dalam film layar lebar maupun televisi. Selain itu, ajang yang diadakan oleh SAG-AFTRA ini juga kerap menjadi gambaran siapa yang akan menyabet gelar juara kategori akting di ajang Piala Oscar. Untuk itu, ajang ini dapat dikatakan menjadi salah satu acara 'pemanasan' menjelang Piala Oscar di bulan Maret 2018 mendatang.

Di tahun ke-24 penyelenggaraannya, SAG Awards 2018 akan menampilkan pembawa acara untuk pertama kalinya. Hal itu diumumkan oleh Kathy Connell, selaku Executive Producer SAG Awards, yang menyatakan bahwa aktris Kristen Bell akan mengukir sejarah dengan menjadi pemandu acara pertama di SAG Awards 2018. Sebelumnya, gelaran ini memang tidak pernah dipandu oleh pembawa acara khusus.

Menanggapi hal tersebut, Kristen Bell pun mengonfirmasi posisi barunya sebagai pemandu acara SAG Awards 2018, melalui sebuah video singkat yang diunggah ke akun twitter pribadinya, yaitu @IMKristenBell. Pada video itu, pemain film "A Bad Moms Christmas" ini menceritakan bahwa dirinya sempat dihubungi oleh pihak SAG untuk menjadi *host* dalam acara SAG Award 2018. Kristen Bell pun sempat

bercanda dan menyebutkan, karena dirinya ditunjuk sebagai pemandu acara, berarti ia bisa memilih semua kategori pemenang. Puncak acara SAG Awards 2018 sendiri akan digelar pada 21 Januari 2018, dan bertempat di The Shrine Auditorium, Los Angeles, California, Amerika Serikat.

Pada gelaran tahun 2017 lalu, aktor Morgan Freeman ditunjuk untuk diberikan penghargaan SAG Life Achievement Award. Hal tersebut menjadi menarik untuk ditunggu-tunggu, mengingat penghargaan itu hanya akan diberikan kepada sosok legenda hidup yang telah memberikan banyak jasa dalam dunia perfilman Hollywood. Lalu, siapakah menurut Anda yang pantas menyandang SAG Life Achievement 2018? **(AGR/IND/MHG/NDR)**

LIFETIME

EMMY® AWARD-WINNING SERIES

BORN THIS WAY

8 JANUARY
MONDAYS 8.30PM (JKT)

FIRST MEDIA ch. 359 (HD)

BIG TV ch. 220 (HD)

GOLDEN GLOBE AWARDS®

Jika Anda termasuk orang yang selalu menunggu-nunggu kemeriahan *Awards Season* setiap tahunnya, Anda pasti tidak bisa melewatkan yang satu ini! Golden Globe Awards 2018. Ini merupakan ajang penghargaan bergengsi yang menjadi supremasi untuk insan pertelevisian dan perfilman di Hollywood. Pada tahun ini, Golden Globe Awards 2018 menghadirkan banyak kejutan dengan dipandu oleh pembawa acara Seth Meyers.

Teks: Ocky Anggara

Membuka tahun 2018, musim penghargaan terhadap insan perfilman dan pertelevisian Hollywood telah dimulai. Setelah mengumumkan daftar lengkap nominasinya pada 11 Desember 2017 lalu, malam puncak ajang penghargaan Golden Globe Awards kembali digelar untuk yang ke-75 kalinya. Penghargaan Golden Globe Awards 2018 sendiri digelar pada tanggal 7 Januari 2018, dan berlangsung megah di Beverly Hilton, California, Amerika Serikat.

Golden Globe sering dianggap sebagai pemanasan bagi para insan film menuju ajang penghargaan film paling bergengsi yaitu, Academy Awards atau yang biasa dikenal dengan Piala Oscar. Para juri Golden Globe merupakan anggota Hollywood Foreign Press Association (HFPA), yaitu sebuah organisasi nirlaba yang menaungi jurnalis dan fotografer peliput industri hiburan di Amerika

Serikat, untuk media asing.

Ada hal menarik terselip dalam rentetan nominasi pada ajang Golden Globe 2018. Seperti diketahui, film berjudul "Get Out" adalah film bergenre horor. Namun, film ini justru mendaftarkan diri sebagai kategori film komedi. Janggal memang, namun kita tidak akan membahas hal tersebut. Lebih menarik rasanya jika kita mengenal siapakah yang ditentukan oleh HFPA, untuk sesuatu yang dimaksud dengan nama 'Golden Globe Ambassador'. Satu hal menarik yang terkadang luput dari pemberitaan!

Pada tahun ini, model cantik Simone Garcia Johnson terpilih untuk dijadikan Golden Globe Ambassador, yang tugasnya mengarahkan para pemenang untuk naik dan turun dari panggung. Selain itu, ia juga yang membawa piala Golden Globe untuk para pemenang. Putri bintang film Dwayne "The Rock" Johnson ini dipilih oleh pihak HFPA karena karakternya yang dianggap cocok dengan perhelatan Golden Globe Awards 2018.

"Ketika kami menantikan peringatan ke-75 Golden Globe Awards, penghormatan sekarang akan disebut sebagai Golden Globe Ambassador, (sebelumnya Miss Golden Globe), dan kami tidak dapat memikirkan perwakilan yang lebih baik daripada Simone untuk menjalankan tradisi ini, karena nilainya benar-benar mencerminkan semua yang sesuai dengan HFPA," ungkap Presiden HFPA, Meher Tatna.

Menanggapi hal tersebut, Simone Garcia pun merasa bangga dapat terpilih sebagai ambasador dalam ajang Golden Globe Awards, sesuatu yang menurutnya sangat berarti dalam hidup. "Saya cukup beruntung bisa tumbuh di rumah tangga teladan yang kuat dan merasa sangat terhormat untuk mewakili HFPA untuk ulang tahunnya yang ke-75," tutur Simone Garcia Johnson. "Sebagai Duta Golden Globe yang baru, saya berharap dapat menjadi panutan bagi kaum muda dimanapun berada, dan memberdayakan mereka untuk mengungkapkan masalah yang mereka minati," lanjutnya.

Seperti diketahui, Simone Garcia Johnson menggantikan posisi tiga putri cantik Sylvester Stallone yakni Sophia, Sistine, dan Scarlet, yang menyandang tugas serupa pada tahun lalu. Golden Globe Ambassador sendiri sebenarnya merupakan tradisi yang telah lama dilakukan dalam ajang prestisius di bidang akting ini. Sejumlah anak-anak para bintang Hollywood telah mendapat kohormatan untuk menempati posisi tersebut. Bahkan, ada beberapa dari mereka yang menjadi artis populer setelah mengemban tugas sebagai Golden Globe Ambassador, salah satunya bintang "50 Shades of Grey", Dakota Johnson. **(AGR/IND/MHG/NDR)**

SETELAH KELILING DUNIA, BEBEK KUNING RAKSASA SINGGAH DI INDONESIA

Masih ingat dengan boneka bebek kuning yang berbunyi jika ditekan? boneka tersebut selalu setia menemani anak-anak mandi atau bermain. Dengan bentuknya yang menggemaskan, boneka karet ini memberi sugesti menyenangkan dan keceriaan dalam segala suasana. Maka dari itu, sosok bebek ini sangat digemari oleh anak-anak. Namun pernahkah Anda membayangkan jika bebek itu berubah menjadi bebek raksasa?

Teks: Ocky Anggara

Anda tentunya sudah akrab dengan bebek karet berwarna kuning yang sering menjadi teman mandi anak-anak. Namun biasanya bebek tersebut berukuran kecil, mungkin yang paling besar hanya sebesar telapak tangan. Terinspirasi dari bebek karet itu, seniman konseptual asal Belanda, Florentijn Hofman, membuat karya yang dinamakannya Rubber Duck. Bedanya dengan bebek karet biasa, Rubber Duck berukuran tinggi 54 kaki atau sekitar 16,5 meter.

Florentjin Hofman mungkin hanyalah seorang seniman, namun cita-citanya cukup mulia bagi seluruh insan di dunia. Terutama yang mendengar dan membaca kabar mengenai adanya bebek raksasa berenang-renang di perairan dunia. Bukan sekedar berenang, bebek tersebut hadir sebagai salah satu misi untuk menebarkan kebahagiaan ke seluruh dunia. Menurut Florentjin, bebek kuning raksasa ini diciptakan agar orang yang melihat dapat tersenyum gemas dibuatnya.

Mengapa bebek ini begitu mencuri perhatian? tentu saja karena bentuknya yang membuat Anda terpekik gemas. Ekspresi bebek raksasa yang polos di tengah-tengah keriuhan suasana kota, tentu akan menggugah sisi imajinasi manusia yang lama tertidur karena sibuk dengan kegiatan sehari-hari. Menurut Florentjin juga, berkat melihat bebek ini, orang-orang akan tersenyum, dan yang awalnya tidak kenal, akan saling berinteraksi satu dengan yang lain, karena membicarakan fenomena bebek tersebut.

Ukuran bebek raksasa ini memang benar-benar besar! Betapa tidak, ukurannya bahkan menandingi kapal-kapal berukuran sedang, saat berada di sekitar pelabuhan. Hal itu menunjukkan bahwa daya imajinasi Florentjin Hofman yang begitu besar, ingin mengajak semua orang merasakan kebahagiaan yang besar pula. Pada kenyataannya, kehadiran bebek yang secara tiba-tiba pun disambut bahagia oleh banyak orang dan langsung menjadi obyek foto yang menyenangkan.

Bebek raksasa ini mulai berlayar sejak tahun 2007. Ia mengawali *tour* keliling dunianya dari Los Angeles, Amerika Serikat. Kemudian melanjutkan perjalanan ke kota-kota besar dunia seperti Sydney, Nuremberg, Osaka, Taiwan, Auckland, Hongkong dan masih banyak lagi kota lainnya. Dan setelah dinanti-nanti, mulai 5 November 2017 lalu, bebek tersebut akhirnya berlabuh di Indonesia, tepatnya di Central Park Meikarta, Cikarang, Jawa Barat. Namun sejak kehadirannya di sini, bebek itu berganti nama menjadi Giant Yellow Duck (GYD).

Sontak kehadiran sosok bebek kuning raksasa ini menjadi perhatian masyarakat di Cikarang, sama seperti saat di sejumlah negara lain yang sempat disinggahinya. “Ini merupakan yang pertama kali di Indonesia, sejak awal *tour* dunia GYD yang dilakukan pada tahun 2007. GYD yang kita dihadirkan di sini (Meikarta) orisinil, sama dengan yang keliling dunia, bukan yang palsu,” kata President of Sales Meikarta, Ferry Thahir. Bagi Anda yang penasaran ingin bertemu langsung dengan bebek raksasa yang menggemaskan tersebut, Anda dapat mengisi akhir pekan dengan pergi ke Central Park Meikarta, Cikarang, secara gratis. **(AGR/IND/MHG/NDR)**

BERAGAM TEKNOLOGI UNTUK MENDENGAR MUSIK

Bagi pecinta musik, kualitas audio yang mumpuni menjadi salah satu faktor penting saat mencari *headphone* atau *speaker*. Selain itu, ada juga faktor-faktor lain yang memperngaruhi pilihan konsumen, seperti desain, konektivitas, dan fitur lainnya. Menanggapi hal ini, JBL menghadirkan rangkaian perangkat audio berteknologi canggih dan terdepan untuk kategori *Lifestyle* dan *Sports*!

Teks: Ocky Anggara

Mengusung semangat "Dare to Listen", JBL hadirkan beragam *wireless speaker* dan *headphone* untuk memenuhi kebutuhan kaum urban dalam segala aktifitas sehari-hari, ataupun saat berolahraga. Adapun rangkaian wireless audio kategori *lifestyle* dan *sports* dari JBL meliputi:

JBL EVEREST DAN E SERIES: KATEGORI *LIFESTYLE HEADPHONE*

Menyajikan gabungan teknologi canggih audio terkini dan desain ergonomis modern, seluruh rangkaian produk JBL Everest dapat terhubung secara *wireless* dengan semua jenis *smart device*. Pengguna dapat menikmati kualitas suara JBL dan bergerak bebas sepenuhnya sambil mendengarkan musik favorit. Produk andalan dari rangkaian Everest adalah JBL Everest 750NXT yang menawarkan fitur inovatif dan eksklusif dalam bentuk *wireless headphone*. *Headphone* ini dilengkapi dengan *Bluetooth* 4.1 dan NXTGen Active Noise Cancelling Technology, untuk mengontrol suara luar yang masuk sehingga menghasilkan pengalaman mendengarkan audio seimbang.

JBL FOCUS DAN JBL INSPIRE SERIES: KATEGORI *SPORTS HEADPHONE*

Sebagian besar kategori ini merupakan *headphone nirkabel* anti keringat dengan jaminan kenyamanan. Diciptakan oleh para atlet, *headphone* anti keringat JBL Focus 700 melengkapi rangkaian *headphone* olahraga terbaik penunjang kinerja atlet tanpa batas. *Headphone* ini dilengkapi terobosan baru teknologi *TwistLock* yang dapat disesuaikan, sehingga terasa nyaman dan tidak sakit selama pemakaian. JBL Focus 700 juga dapat digunakan dalam cuaca panas maupun hujan. Sementara itu, JBL Inspire 700 turut hadir dalam kategori *sports headphone* yang menawarkan baterai tahan lama hingga 16 jam, dengan menggunakan JBL *charging case* yang dapat dibawa kemana saja.

JBL PULSE 3, JBL PLAYLIST, DAN JBL BOOMBOX: KATEGORI *LIFESTYLE SPEAKER*

Dari lini *lifestyle speaker*, JBL memperkenalkan tiga *speaker* berteknologi terkini, yaitu JBL Pulse 3, JBL Playlist, dan JBL Boombox. JBL Pulse 3 dirancang untuk memberikan pengalaman audio visual ke tingkat lebih tinggi dengan memadukan 360° *sound* dan 360° *lightshow*. Dilengkapi fitur *waterproof* dan kekuatan baterai hingga 12

jam, membuat *speaker* ini dapat digunakan ketika sedang berpesta di pantai atau kolam renang.

Semantara untuk JBL Playlist, dilengkapi dengan teknologi chromecast. Pengaturan *playlist* dan volume yang diinginkan dapat langsung dilakukan melalui telepon genggam, sehingga pengguna tidak perlu mematikan fungsi lainnya. Hal ini berarti memudahkan pengguna untuk tetap menerima panggilan, sambil mendengarkan musik favoritnya.

Selanjutnya ada JBL Boombox. Ini merupakan *portable bluetooth speaker* dengan kualitas suara kuat, lengkap dengan dentum *bass* yang mantap. Kekuatan baterai hingga 24 jam, serta dilengkapi fitur *waterproof*, membuat *speaker* ini cocok untuk berpesta semalam suntuk atau menemani aktivitas di luar ruangan, tanpa harus takut hujan dan basah.

JBL JUNIOR : AMAN BAGI ANAK-ANAK

Headphone JBL Jr. ini dihadirkan dalam dua tipe, yakni dengan menggunakan kabel dan *wireless*. Desain *headphone* ini sangat ergonomis dan cocok digunakan untuk anak-anak berusia 3 hingga 10 tahun. Menikmati musik, film, atau bermain *video games* semakain nyaman karena semburan audio berkualitas tinggi khas JBL. Dilengkapi dengan fitur JBL Safe Sound, JBL Pure Bass Sound dan *lower sound pressure levels*, memastikan batas volume maksimal hingga 85dB, sehingga *headphone* ini dapat menjaga tingkat audio tetap aman bagi telinga si kecil. Sebagai tambahan, bantalan telinga *3D axis rotation* secara otomatis menyesuaikan dengan ukuran telinga anak, sehingga dapat menutup bagian telinga dengan sempurna. **(AGR/MHG/FIO/NDR)**

MASAKAN KHAS SULAWESI

Sekarang, apabila Anda ingin mencicipi makanan khas Sulawesi tidak perlu jauh-jauh terbang ke Utara Indonesia. Cukup dengan menghampiri salah satu daerah Jakarta Utara yang dipenuhi dengan mal dan restoran, yaitu Kelapa Gading. Di Kelapa Gading, terdapat satu restoran yang bernama "RM. Khas Sulawesi", dari namanya saja pasti dapat diterka jenis makanan yang dijualnya.

Teks: Michael Henry Goeinawan

Bagi penggemar makanan pedas, tentu familiar dengan makanan-makanan khas dari daerah Sulawesi. Nama-nama makanan dari restoran ini juga mungkin terdengar unik bagi orang awam. Seperti misalnya, Songkolo, Sop Saudara, Nyuk Nyang dan Pallubasa. Selain nama-nama tersebut, tentunya ikan bandeng menjadi khas dari menu spesial dari restoran ini. Beberapa menu bandeng yang disajikan adalah Bandeng Pallumara, Bandeng Goreng, dan yang paling favorit adalah Bandeng Bakarnya.

Nah, sekarang mari bahas satu-per satu jenis makanan dengan nama unik tadi, ya. Songkolo adalah makanan yang terbuat dari beras ketan putih yang dikukus sampai matang, terkadang juga memakai beras ketan hitam. Songkolo dihidangkan di atas piring, serta diberi taburan kelapa parut yang telah digoreng. Lauk pendamping yang khas dari makanan Songkolo ini yaitu ikan asin kering serta telur itik asin.

Selanjutnya yaitu Sop Saudara, terbuat dari daging sapi, bihun serta kentang goreng yang umumnya dibentuk bola-bola kecil, serta paru sapi yang digoreng, biasanya dihidangkan

bersama dengan nasi putih, ikan bakar, serta telur rebus sebagai tambahan lauknya.

Nyuk Nyang adalah bakso atau bakwan khas Sulawesi Selatan. Nyuknyang juga terbuat dan berbahan dasar daging, daging sapi tepatnya. Makanan ini cukup banyak disukai oleh berbagai kalangan.

Pallu Basa bisa dikatakan mirip sekali dengan Coto Makassar, hanya saja yang membuat berbeda yakni terdapat pada beberapa bahan yang dipakai. Pallu Basa ini, pada umumnya memakai bahan dasar daging sapi dan jeroannya, seperti hati, usus serta jantung sapi.

Setelah selesai mencicipi makanan utama, mari kita beralih menuju makanan pencuci mulut. Ada sebuah makanan unik yang disebut dengan Es Palu Butung. Es Palu Butung merupakan es campur dengan gaya khas Makassar yang merupakan makanan penutup yang begitu populer dari Makassar, Sulawesi Selatan. Bahan utama pembuatan es ini adalah pisang hijau yang dipotong-potong yang ditempatkan di atas semacam bubur berwarna putih yang terbuat dari santan ditambah dengan es serut dan susu kental.

Bagi para *food lover* yang suka dengan sensasi rasa pedas, restoran ini menyajikan lima jenis sambal *lho*! Apa saja sambalnya? Penasaran kan? Langsung kunjungi saja RM. Khas Sulawesi ini yang berada di Jalan Puspa Gading A1 No. 34, Kelapa Gading, Jakarta Utara. **(MHG/IND/MHG/NDR)**

fyi.

INCOME PROPERTY

9 January
Tuesdays 7pm (JKT)

FIRST MEDIA ch. 366 (HD)

BIG TV ch. 368 (HD)

SERIAL DIVORCE & CRASHING KEMBALI DENGAN MUSIM KEDUA

Siapa yang rindu dengan penampilan si cantik Sarah Jesika Parker? mengawali tahun 2018 ini, Jesika Parker akan kembali berperan dalam serial komedi HBO, "Divorce" yang kembali dengan musim ke-2. Tidak hanya itu, satu lagi serial komedi yang akan tayang pada Januari ini adalah 'Crashing'. Kedua serial tersebut akan tayang perdana pada 15 Januari 2018, eksklusif di HBO.

Teks: Ocky Anggara P

Serial "Divorce" musim ke-2 akan tayang perdana bersamaan dengan Amerika Serikat pada Senin, 15 Januari PUKUL 10.00 WIB. Selain itu, ada juga penayangan ulang *primetime* di hari yang sama pada pukul 22.00 WIB. Pada musim ke-2 ini, "Divorce" menceritakan tentang Frances (Sarah Jesika Parker) dan mantan suaminya, Robert (Thomas Haden Church) yang mencoba mengatasi perseteruan akibat perceraian. Keduanya diceritakan kembali membangun kehidupan bersama, dengan situasi yang berbeda.

Selain Jessica Parker, Divorce musim kedua ini juga akan dibintangi oleh Molly Shannon, Talia Balsam, Tracy Letts, Sterling Jerins dan Charlie Kilgore. Serial ini merupakan hasil karya Sharon Horgan. Sementara yang bertindak sebagai Eksekutif Produser adalah Jenny Bicks, Sarah Jessica Parker, Alison Benson, Sharon Horgan dan Aaron Kaplan. Untuk mengingatkan kita pada serial "Divorce" di musim pertama, serial ini tayang dengan 10 episode.

Pada musim pertama, episode perdana "Divorce" menggambarkan Frances dan Robert sebagai pasangan suami istri berusia paruh baya, yang hidup di pinggiran kota New York, Amerika Serikat. Dalam perjalanannya, mereka berusaha mencari tahu apakah perkawinan mereka berharga untuk diselamatkan atau justru sebaliknya. Setelah peristiwa mengejutkan pada pesta ulang tahun ke-50 teman mereka yang bernama Diane (Molly Shannon), hal tersebut membuat Frences dan Robert benar-benar memperhatikan kehidupan rumah tangganya.

Semantara pada episode terakhir, "Divorce" mengisahkan ketegangan rumah tangga antara Frances dan Robert akhirnya mereda. Hal tersebut diakibatkan setelah anak mereka masuk rumah sakit, tetapi tindakan kejam yang diperlihatkan oleh pengacara baru Frances membuat Robert

ingin membalas dendam hingga akhirnya kedua pasangan tersebut berpisah.

Tidak hanya "Divorce", Januari 2018 ini juga menandai tayangnya musim ke-2 serial komedi 'Crashing'. Episode pertama serial yang dibintangi oleh Pete Holmes itu akan ditayangkan Senin, 15 Januari pukul 10.30 WIB, dengan penayangan ulang *primetime* pada 22.30 WIB. Serial "Crashing" mengisahkan tentang pria bernama Pete (Pete Holmes) yang mendapatkan pencerahan setelah bicara dengan seorang *atheist* (tidak memiliki kepercayaan), yang membawanya dalam kehidupan pesta pora di kota New York.

Pada musim pertamanya, serial komedi "Crashing" mengisahkan tentang seorang komedian yang berambisi sukses bernama Pete, yang harus menentukan pilihan sulit setelah suatu krisis emosi. Saat sedang mencoba menemukan hiburan di suatu klub komedi kota New York, ia bertemu dengan legenda komedi, Artie Lange, yang memberinya beberapa saran bijaksana agar dapat hidup bahagia. Tidak hanya itu, Artie juga memberikan Pete tempat untuk menumpang tinggal sementara. Namun, setelah usaha untuk menyenangkan Pete meleset dari rencana, Artie mendesak Pete untuk ikut dalam acara pembaptisan. Artie pun mendapatkan pemahaman lebih baik tentang agama dan Tuhan dari seorang wanita yang tidak lain adalah teman Pete. Selauin melaui layar kaca, kedua serial komedi ini juga akan tayang melalui HBO *On Demand*. **(AGR/MHG/LMN/NDR)**

NOORMAN REEDUS

6 JANUARY

NORMAN MARK REEDUS LAHIR PADA 6 JANUARI 1969, IA MERUPAKAN AKTOR DAN MODEL ASAL AMERIKA SERIKAT. PERANNYA SEBAGAI DARYL DIXON DALAM SERIAL TELEVISI "THE WALKING DEAD" MEMBUAT NAMANYA KIAN MELAMBUNG. BELUM LAMA INI BAKATNYA DALAM BERMUSIK IA TUNJUKAN DALAM SEBUAH KONSER *BAND* BERALIRAN *METAL* DAN *TRASH*, ANTHRAX SEBAGAI PEMBETOT *BASS*. IA MEMAINKAN *BASS* DALAM LAGU "INDIANS". NOORMAN REEDUS MEMANG DIKENAL DEKAT DENGAN DUNIA MUSIK MENGINGAT JEJAK KARIRNYA SEBAGAI BINTANG VIDEO KLIP.

THE SACRED RIANA,
JUARA ASIA'S GOT TALENT DARI INDONESIA

Setelah 10 minggu berlangsung memukau, satu bakat dari ratusan penampil yang mewakili 15 negara di Asia akhirnya menemukan sang juara. Pada musim ini, Asia telah memilih The Sacred Riana, pesulap asal Indonesia sebagai jawara dari "Asia's Got Talent" musim ke-2 yang tayang di *channel* AXN. Riana berhasil merebut hati penonton televisi dan juri dengan aksinya yang menyeramkan.

Teks: Ocky Anggara P

The Sacred Riana, yang memiliki nama asli Marie Antoinette Riana Graharani, telah menjadi penampilan yang paling ditunggu-tunggu pada "Asia's Got Talent" musim ini. Pesona dan trik sulapnya yang mengerikan selama proses audisi, *semi-final,* dan *grand final*, secara kolektif telah ditonton lebih dari 70 juta kali di sosial media seperti facebook dan youtube. Hal ini pun membuat dirinya menjadi perbincangan secara global.

Sebelum dinobatkan menjadi juara, The Sacred Riana menghadapi kompetisi yang menegangkan pada babak *grand final,* dan bersaing dengan delapan finalis yang terbilang sangat dinamis dan populer. Diantaranya sang *runner-up* DM-X Comvalenos dari Filipina, penari dengan teknologi digital, Canion Shijirbat dari Mongolian, ADEM Dance Crew dari Kyrgyzstan, pemain ukulele cilik yang berbakat bernama Feng E dari Taiwan, beatboxer Neil Rey Gracia Llanes dan Urban Crew yang keduanya berasal dari Filipina. Berkat kemenangannya, Riana pun diganjar dengan hadiah sebesar USD100.000 atau setara dengan 1,3 miliar rupiah.

"Respon penonton terhadap "Asia's Got Talent" musim ke-2 ini sangatlah luar biasa, baik melalui TV berbayar, maupun media sosial. Kami sangat senang dapat menghasilkan acara yang digemari para penonton AXN di seluruh wilayah. Saya menyampaikan ucapan selamat yang paling hangat untuk The Sacred Riana dan semua finalis yang telah berhasil melewati perjalanan kompetisi hingga sejauh ini. "Asia's Got Talent" merupakan ajang pencarian bakat terbesar dan kami berharap program ini dapat menginspirasi generasi bintang Asia berikutnya untuk meraih mimpi mereka." kata Virginia Lim, selaku Senior Vice President and Head of Content, Production and Marketing, Sony Pictures Television Networks, Asia.

The Sacred Riana adalah pesulap yang sangat

sedikit berbicara dan selalu konsisten dengan karakternya tersebut, baik saat di atas maupun di luar panggung. Penampilan Riana sangat khas dengan rambutnya yang panjang dibiarkan tergerai dan menutupi sebagian besar wajahnya. Bahkan, saat dinobatkan sebagai juara pun, dirinya tidak mengeluarkan ekspresi seperti pemenang pada umumnya. Hal tersebut membuat penonton maupun juri pada Asia's Got Talent merasa takut layaknya menonton film horor.

Yang lebih menariknya lagi, selama penampilannnya, Riana tidak berkomunikasi dengan juri ataupun pembawa acara. Dirinya hanya mengucapkan mantera sihirnya yang berbunyi *"Yen siro teko, wenehene tondo".* Kata ini berasal dari Bahasa Jawa yang artinya, "kalau mau datang, berikan tanda". Berkat mantera tersebut, trik-trik sulap aneh yang menyeramkan pun lahir. Seperti saat The Sacred Riana membuat tato bintang yang secara tiba-tiba muncul di tangan Anggun, hingga kemudian menghilang dalam sebuah kotak kecil dan muncul kembali beberapa saat kemudian.

Pada musim ini, "Asia's Got Talent" semakin mendulang *rating* tinggi berkat penampilan para juri yang memberikan persembahan pada babak *grand final.* David Foster mempersembahkan permainan piano dengan karyanya yang sangat terkenal, "Love Theme from St. Elmo's Fire". Anggun C. Sasmi yang sangat mempesona dengan lagu terbarunya dari album ke-8 "What We Remember". Dan Jay Park, yang secara perdana membawakan lagu terbarunya "Forget About Tomorrow" bersama Yultron, dan didukung oleh delapan penari Korean hip-hop.

"Asia's Got Talent" sendiri merupakan adaptasi ke-67 dari format acara pencarian bakat yang mengikuti "The Guinness World Record" yang dibuat oleh Syco Entertainment, milik Simon Cowell yang juga diproduksi bersama Fremantle Media. Format pencarian bakat ini merupakan salah satu format acara realita tersukses sepanjang sejarah, dan hingga saat ini telah ditayangkan di 186 negara. **(AGR/MHG/LMN/NDR)**

JEREMY RENNER

7 JANUARY

JEREMY LEE RENNER ATAU YANG LEBIH DIKENAL DENGAN NAMA JEREMY RENNER INI LAHIR PADA 7 JANUARI 1971. IA TERKENAL BERKAT PERANNYA DALAM FILM SEPERTI "THE HURT LOCKER", "S.W.A.T.", DAN MASIH BANYAK YANG LAINNYA. SELAIN ITU PERANNYA YANG PALING MELEKAT ADALAH SEBAGAI HAWK EYE DALAM FILM "THE AVENGERS". PAHLAWAN DALAM MARVEL CINEMATIC UNIVERSE INI DIKABARKAN AKAN KEMBALI HADIR DENGAN PENAMPILAN BARU DALAM FILM TERBARUNYA "THE AVENGERS: INFINITY WAR".

SNEAKERPEAK KEMANG VOL.2

***Sneakers* menjadi salah satu jenis sepatu yang paling diminati banyak orang. Selain nyaman dipakai, *sneakers* juga dapat menjadi pelengkap penampilan bagi Anda yang ingin tampil kasual. Saat ini *sneakers* bukan lagi sekedar alas kaki semata, namun juga menjadi gengsi bagi sang pengguna. Beragam model dan bentuk pun telah diciptakan untuk memenuhi hasrat pecinta *sneakers*. Bagi kolektor, semakin sulit dicari, semakin tinggi pula tingkat kebanggannya. Sehingga harga yang terbilang mahal pun bukan lagi menjadi masalah.**

Teks: Ocky Anggara

Sepatu *sneakers*, selama ini dikenal untuk berolahraga. Namun beberapa tahun belakangan, sepatu ini semakin meningkat popularitasnya sebagai sebuah *fashion item* untuk menunjang penampilan. Bahkan, *sneakers* juga kian digunakan untuk meningkatkan gengsi para pemakainya dan seakan menjelma sebagai sepatu yang digilai pecinta fesyen kelas atas. Belum lagi, jika dilihat dari segi harga yang terbilang cukup fantastis dan dijual dengan edisi terbatas. Lalu apa yang sebenarnya membuat harga *sneakers* menjadi mahal?

Menurut Indro Dimas, pemerhati *sneakers* di Indonesia, setiap *sneakers* memiliki ceritanya masing-masing dibalik pembuatannya. Hal inilah yang menjadikan *sneakers* istimewa sehingga dibandrol dengan harga yang fantastis. Misalnya saja, kolaborasi yang terjadi dalam pembuatan *sneakers* antara Puma dengan Rihana. Kolaborasi Kanye West dengan Nike yang menciptakan Nike Air Yeezy Red October 2, atau kolaborasi antara Michael Jordan dengan Nike yang melahirkan seri *sneakers* legendaris, Nike Air Jordan. Bayangkan saja, harga dari masing-masing sepatu tersebut mencapai 75 hingga 240 juta rupiah.

Pada ajang SneakerPeak Kemang Vol.2 yang digelar di Lippo Mall Kemang, pada hari Jumat, 17-19 November 2017 lalu, acara bagi penggemar dan kolektor *sneakers* di Jakarta itu menjadi sangat istimewa karena adanya peluncuran seri terbatas, Woei x Asics Gel Lyte III 'Vintage Nylon'. *Sneakers* keluaran merk Asics ini khusus dirancang oleh Woei Tjhin, yang merupakan penggila *sneakers*, *designer*, dan juga pemilik toko *sneakers* bernama WOEI di Rotterdam, Belanda. Di kalangan pecinta *sneakers*, dirinya amat dikenal.

Selain untuk menyapa pecinta *sneakers* di Indonesia, Woei Tjhin sendiri khusus diundang ke Jakarta untuk meluncurkan produk rancangannya,

Woei x Asics Gel Lyte III ‘Vintage Nylon’. Woei Tjhin juga sempat berbincang dengan rekan-rekan media, saat bertemu dalam konferensi pers pada rangkaian acara “SneakerPeak Kemang Vol.2” tersebut. Pada sesi ini, dirinya menceritakan tentang keistimewaan dari sepatu yang di dominasi warna abu-abu dan merah muda itu. “Apa istimewanya?” kata Woei mengulangi pertanyaan dari wartawan.

Dia lantas mengambil sepatu itu, dan menunjukkan bagian yang menjadi pembeda antara versi ‘Vintage Nylon’ dan Asics Gel Lyte lainnya. “Bagian depan sepatu ini menggunakan bahan *nylon vintage*, seperti kembali pada era ‘80-an,” ungkap Woei. “Saya memakai bahan ini karena *nylon* adalah material yang nyaman untuk di kaki. Apakah Anda pernah merasakan sakit saat pakai sepatu di bagian sini?” tanya Woei sambil menunjuk bagian kakinya di pinggir ibu jari dan juga kelingking. “Dengan bahan *nylon* ini, kaki bisa bernafas dan leluasa karena tak terikat material yang kaku,” sambungnya.

Lalu, yang juga istimewa dari sepatu ini adalah logo Asics pada bagian samping kanan dan kiri sepatu yang dijahit menggunakan bahan *suede* tanpa potongan alias utuh. “Kalau Asics yang lain, logo Asics terpotong dan dijahit bertumpuk. Kalau edisi ini jadi satu, tanpa sambungan,” ujarnya. Dia pun lalu menunjukkan penyematan logo Woei pada bagian belakang sepatu, dan di ‘lidah’ dekat lubang tali sepatu. “Logo semacam itu tentu tak terdapat pada sepatu lain yang sejenis dengan ini” tutup Woei. Woei x Asics Gel Lyte III ‘Vintage Nylon’ ini hanya diproduksi sebanyak 1.000 pasang di seluruh dunia. Sementara di Indonesia, sepatu ini hanya terdapat 55 pasang dan dijual dengan harga 2.999.000 rupiah.

(AGR/IND/MHG/NDR)

Bintang K-Pop Dalam Film Indonesia

Forever Holiday in Bali

Selain budaya K-Pop, daya pikat lain yang luar biasa dari Korea Selatan lahir dari alur cerita film dan serial drama televisi. Saat menontonnya, kita akan terbawa dalam kisah yang begitu dalam! Penonton pun dibuat tersenyum cerah oleh kisah romantis, atau menangis tersedu oleh cerita sedihnya yang menyayat hati. Lalu bagaimanakah jadinya, jika kisah dari Korea dikombinasikan dengan ciri khas film Indonesia yang juga sarat akan cerita cinta?

Teks: Ocky Anggara

Merupakan hal yang biasa jika musisi Korea tampil bernyanyi di Indonesia. Namun, bagaimana jika bintang K-pop bermain dalam film Indonesia? Tentu ini merupakan hal yang jarang terjadi. Dan begitulah dunia perfilman, dimana segala sesuatunya mungkin saja terjadi. Hal ini dilakukan oleh Thunder, mantan anggota *boyband* MBLAQ, yang akan menyatukan kolaborasi antara Indonesia dengan Korea Selatan, khususnya dalam dunia akting. Pada awal tahun 2018 ini, penikmat film tanah air akan dapat menyaksikan kemampuan akting pria berusia 27 tahun tersebut melalui film "Forever Holiday in Bali".

Film yang diproduksi oleh Sonamu Cine House dan Showbox Corp ini menceritakan tentang 2 orang muda-mudi bernama Putri dan Kay, yang ditakdirkan bertemu di Bali. Putri, adalah seorang gadis Indonesia yang bermimpi menjadi perancang busana, tetapi ia harus berhenti mengejar mimpinya untuk menopang kondisi keluarga. Sedangkan Kay, merupakan seorang bintang Korea yang telah menggapai mimpinya menjadi penyanyi. Namun setelah kematian ibunya, ia merasa jenuh dengan labelnya sebagai bintang hingga mulai mempertanyakan arti hidup dan kebahagiaan.

Dalam film ini, karakter Putri diperankan oleh Caitlin Halderman, aktris muda yang namanya melejit setelah bermain dalam film "Ada Cinta Di SMA". Karakter Putri sendiri digambarkan sebagai seorang gadis yang berkemauan keras, menawan, ceria, berani, dan selalu berusaha melakukan yang terbaik untuk keluarganya.

Sementara Kay, yang diperankan oleh Park Sang Hyun atau Thunder atau Cheondung. Kay sendiri diceritakan sebagai sosok yang baik, rendah hati, tampan, memiliki postur tubuh yang sangat baik dan juga senang bercanda.

Menurut pengakuan Thunder saat tampil

di ajang Jakarta Fashion Week 2018 lalu, film ini memiliki tipikal cerita seperti drama Korea. “Di Korea kami menyebutnya Cinderella Story. Banyak sekali hal-hal yang mirip drama Korea, termasuk kisah cintanya. Oleh karena itu, saya merekomendasikan film ini ditonton oleh wanita dan pria yang sedang dalam masa pendekatan,” ujar Thunder.

Jika dilihat dari judulnya, sudah bisa ditebak kalau film ini akan berlatar di Pulau Dewata, Bali. Lokasi syutingnya sendiri mulai dari area hijau sawah Jatiluwih yang indah, area Legian yang ramai, rumah-rumah tradisional Puri Kukuh, hingga keindahan Pantai Melasti. Pemandangan alam yang indah dengan pantai dan langit biru pun rupanya membuat adik dari Sandara Park itu jatuh hati pada Bali. Selain itu, satu hal lagi yang menjadi pengalaman seru bagi pria tampan ini adalah kesempatan untuk mengendarai motor. Hal itu menjadi sangat berkesan bagi Thunder karena dirinya mengaku bahwa selama di Korea, ia tidak pernah mengendarai sepeda motor, terlebih lagi motor Vespa.

Menurut sang sutradara, Ody C. Harahap, film ini merupakan hasil kolaborasi pertama dari Indonesia dan Korea. Selain Thunder, film “Forever Holiday in Bali” juga akan dibintangi oleh Kim Sa Kwon, aktor berpengalaman dari Korea. Selain itu, untuk kru dibalik film ini pun berasal dari Indonesia dan Korea. *Soundtrack* dan musik film ini juga ditulis dan diproduksi oleh komposer serta produser Korea yang tergabung dalam MYSTIC Entertainment.

(AGR/IND/MHG/NDR)

CALUNG

ALAT MUSIK TRADISIONAL YANG MELEGENDA

Musik adalah suara yang masuk melalui telinga, dan turun ke hati. Musik dapat tercipta oleh harmoni suara yang keluar dari kumpulan benda bernama alat musik, seperti gitar, drum, *bass*, piano dan sebagainya. Seiring berkembangnya zaman, alat musik pun terbagi menjadi dua bagian, yakni alat musik modern dan tradisional. Bicara soal alat musik tradisional, Indonesia tentu saja memiliki ragam dan bentuk, hingga kita pun sulit membedakan.

Teks: Ocky Anggara

Pernah mendengar alat musik bernama calung? alat musik ini berkembang di Banyumas dan tanah Sunda. Calung memiliki bentuk yang hampir mirip dengan angklung. Bisa dibilang, calung ini merupakan prototipe atau purwarupa dari angklung. Meskipun begitu, fungsi dan cara bermainnya sangat berbeda. Jika angklung dimainkan dengan cara digoyangkan, sementara calung dimainkan dengan cara memukul batang dari ruas-ruas (tabung bambu) yang tersusun berdasarkan tangga nada pentatonik.

Jenis bambu untuk membuat alat musik ini kebanyakan dari awi wulung (bambu hitam), namun ada pula yang dibuat dari awi temen (bambu yang berwarna putih). Calung termasuk dalam alat musik kategori *idiophone*, dimana bunyi yang diciptakan timbul dari badan calung itu sendiri. Selain itu, alat musik ini juga termasuk alat musik perkusi karena cara memainkannya dengan dipukul atau ditabuh.

Makna kata calung sendiri berasal dari dua kata yang digabung menjadi satu, yaitu '*carang pring wulung*' (pucuk bambu wulung) dan ada juga yang mengartikan '*di cacah melung-melung*' (di pukul berbunyi nyaring). Asal-usul musik ini mengacu pada *bongkel*. Hal ini terlihat dari pembuatan, sistem pelarasan, struktur komposisi, bentuk fisik instrumen, bahan baku, proses, dan teknik permainan dari beberapa instrumen. *Bongkel* sendiri adalah aliran musik yang selama ini disebut-sebut sebagai cikal-bakal terciptanya angklung dan calung.

Pada umumnya, alat musik tradisional ini terbagi menjadi 2 jenis, yaitu calung rantay

dan calung jinjing. Calung rantay sering disebut juga renteng, gambang ataupun runtuy. Beberapa para ahli mengklasifikasikan bahwa alat musik rantay dan gambang sebenarnya berbeda jenis. Hal ini dikarenakan di beberapa daerah alat musik gambang memiliki dudukan yang paten, kurang lebih bentuknya seperti *xylophon* atau kolintang di Minahasa. Untuk memainkan alat musik calug rantay biasanya dengan cara dipukul menggunakan dua buah alat pemukul dengan duduk bersila.

Semantara calung jinjing, jenis ini berbentuk tabung-tabung bambu yang kemudian digabungkan oleh paniir (sebilah bambu kecil). Berbeda halnya dengan calung rantay, alat musik jenis ini dimainkan dengan cara dipukul sembari dijinjing.

Selain sering digunakan untuk upacara pertanian, alat musik ini sering disakralkan karena dalam memainkannya ada irama serta tembang tertentu. Selain itu, memainkan alat musik ini dipercaya dapat mencegah bala (musibah) dan juga dipercaya dapat menyembuhkan penyakit. Awal mulanya calung dipentaskan untuk mengiringi upacara-upacara adat Sunda sebagai ritual perayaan masyarakat. Namun dengan berkembangnya zaman, alat musik ini berubah fungsi menjadi alat musik yang manghibur masyarakat dengan menghasilkan harmoni yang indah.

Alat musik tradisional ini merupakan salah satu kesenian Jawa Barat yang masih bisa bertahan hingga sekarang bersama dengan angklung. Namun, eksistensinya kian berkurang bahkan dikategorikan kedalam warisan budaya Sunda yang hampir punah. Untuk itu, ada baiknya jika kita terus menjaga eksistensinya agar keberadaan calung tidak hilang ditelan zaman. **(AGR/MHG/FIO/NDR)**

JODIE SWEETIN

19 JANUARY 1982

SAAT REMAJA, JODIE SWEETIN MEMERANKAN TOKOH ANAK PEREMPUAN BERNAMA STEPHANIE TANNER DI SERIAL TV TAHUN 1980-AN, "FULL HOUSE". TIDAK HANYA KEMAMPUAN BERAKTING, IA MEMPERLIHATKAN KEMAMPUAN MENARINYA. DI TAHUN 2016, IA IKUT AJANG "DANCING WITH THE STARS". NAMUN SAYANGNYA, IA GAGAL MENCAPAI FINAL KARENA MENGALAMI PERGESERAN PERGELANGAN KAKI.

3 VARIAN RASA BARU MAXX COFFEE SAMBUT TAHUN 2018

Akhir tahun merupakan momen yang paling ditunggu-tunggu oleh semua orang. Dimana semua orang akan berusaha menciptakan momen terbaik, untuk merayakan pencapaian yang telah didapat pada tahun tersebut. Di samping itu, kita juga akan bersiap untuk menyambut tahun baru yang cerah, dengan semangat dan resolusi baru. Akhir tahun dan awal tahun pun bisa membentuk suasana yang menyenangkan dengan ditemani cuaca musim dingin. Sebagai pelengkap, Maxx Coffee hadir dengan inovasi terbarunya.

Teks: Ocky Anggara

Bukan Maxx Coffee namanya jika berhenti berinovasi. Dalam menyambut akhir tahun 2017 lalu, Maxx Coffee kembali menghadirkan inovasi minuman terbarunya yang bertemakan "This The Season For Mocha" yang terdiri dari Signature Mocha, Salted Caramel Mocha, dan Orange Mocha. Ketiga minuman ini hadir untuk semua orang agar dapat menikmati momen akhir dan awal tahun bersama orang-orang terdekat. Karena seperti diketahui, perpaduan antara cokelat dan kopi memang dapat dinikmati oleh semua orang.

"Menyambut akhir tahun dan menemani musim liburan ini, kami menghadirkan varian minuman baru yang akan menjadi minuman favorit para pelanggan, yaitu Signature Mocha, Salted Caramel Mocha, dan Orange Mocha. Ketiga minuman ini kami hadirkan untuk menemani waktu libur di musim dingin Anda bersama orang-orang terdekat. Dan kami berharap Anda bisa menutup akhir tahun yang sempurna dan membuka tahun baru dengan semangat baru bersama Maxx Coffee" ujar Geoffry Samuel, Head of Marketing Maxx Coffee Indonesia.

Signature Mocha, merupakan perpaduan dari *espresso* yang kaya dan *full body* dengan cokelat spesial khas dari Maxx Coffee. Seperti diketahui, Signature Mocha ini merupakan menu permanen pada Maxx Coffee yang telah diperbaharui dalam segi rasa. Selain itu, minuman ini cocok bagi mereka yang mencintai kopi, ataupun minuman manis.

Selanjutnya ada Salted Caramel Mocha. ini merupakan minuman yang terinspirasi dari perpaduan klasik antara *espresso* dan cokelat yang spesial, digabungkan dengan sensasi rasa asin dan manis dari karamel. Minuman ini akan menghasilkan perpaduan yang nikmat dan tak terlupakan.

Sementara Orange Mocha, ini merupakan minuman yang terinspirasi dari perpaduan klasik antara cokelat dan jeruk valencia yang menyegarkan, ditambah dengan ciri khas karakter *espresso* dari Maxx Coffee yang akan memberikan Anda pengalaman unik dan berbeda ketika menikmatinya. Lebih menyenangkan lagi, ketiga minuman tersebut dapat Anda nikmati dalam sajian dingin, panas/hangat dan *frappe* dengan harga 45 ribu rupiah saja. Ketiga varian terbaru ini bisa dinikmati di seluruh gerai Maxx Coffee se-Indonesia sampai dengan 31 Januari 2018.

"Kehadiran varian minuman baru ini menunjukkan komitmen kami untuk selalu berinovasi dengan memperkenalkan dan memanfaatkan lebih banyak produk-produk yang berkualitas. Yang terpenting lagi, adalah untuk memaksimalkan semangat akhir tahun para pelanggan kami dengan terus menikmati produk dan layanan terbaik dari Maxx Coffee," tambah Geoffry Samuel.

Di luar itu, melihat animo masyarakat yang semakin besar terhadap kopi Indonesia, maka Maxx Coffee sebagai gerai kopi dalam negeri, kini menghadirkan 3 varian biji kopi asli dari Indonesia yang terdiri dari Java Ciwidey, Aceh Gayo dan Sumatera Lintong. Masing-masing dari kopi tersebut bisa Anda temui diseluruh gerai Maxx Coffee di seluruh Indonesia. Sementara untuk harganya, Anda hanya perlu mengeluarkan uang sebesar 69 ribu rupiah untuk setiap 250 gram biji kopi tersebut. **(AGR/MHG/FIO/NDR)**

CARRIE COON

24 JANUARY 1981

WANITA BERAMBUT PENDEK INI MASUK DALAM NOMINASI "PRIMETIME EMMY AWARDS" PADA TAHUN 2017 DALAM PERANNYA SEBAGAI GLORIA BUNGLE DI SERIAL "FARGO". NAMUN, PADA SAAT *RED CARPET* AJANG TERSEBUT, IA MASUK DALAM JAJARAN BUSANA TERBURUK. PASALNYA, GRADASI WARNA PINK DAN PANJANG DARI UJUNG GAUN YANG DIGUNAKANNYA KURANG COCOK DAN TERKESAN MEMAKSA.

LOGO DAN MASKOT ASIAN GAMES 2018 JAKARTA-PALEMBANG

Indonesia akan menjadi tuan rumah Asian Games 2018 yang digelar di Jakarta dan Palembang pada 18 Agustus-2 September 2018. Sebagai tuan rumah, Indonesia sedang melakukan persiapan dalam segala hal untuk menunjang keberhasilan pesta olahraga empat tahunan tersebut. Selain mempersiapkan arena bertanding, Indonesia tentu saja mempersiapkan logo dan maskot. Dan akhirnya, ada tiga maskot yang secara resmi akan menghiasi penyelenggaraan Asian Games 2018 mendatang.

Teks: Ocky Anggara

Asian Games 2018 Indonesia kali ini, akan menjadi Edisi ke-18 dari acara multi event empat tahunan olahraga regional Asia. Asian Games 2018 akan diselenggarakan di Indonesia pada tanggal 18 Agustus 2018 - 2 September 2018, di dua tempat yaitu Gelanggang Olahraga Bung Karno Jakarta, dan Jakabaring Sport City Palembang, serta di selenggarakan di beberapa tempat sebagai tuan rumah pendukung, seperti Lampung, Jawa Barat, dan Banten.

Asian Games 2018 Indonesia direncanakan akan menyelenggarakan 41 cabang olahraga, yang terdiri atas 33 cabang olahraga olimpiade dan 8 cabang olahraga non olimpiade. Serta akan diikuti oleh sekitar 15.000 atlet yang berasal dari 45 negara di Asia. Seperti kita ketahui bersama, bahwa logo dan maskot Asian Games 2018 Jakarta-Palembang sudah dipilih oleh Presiden Joko Widodo. Presiden Jokowi memilih logo berupa gambar sketsa tampak atas Stadion Utama Gelora Bung Karno yang terdapat matahari di bagian tengahnya.

ASIAN GAMES 2018
Jakarta Palembang

Desain logo Asian Games Jakarta Palembang 2018 tersebut mengusung tema “Energy of Asia”. Dengan dipilihnya logo baru tersebut, Menteri Pemuda dan Olahraga, Imam Nahrawi, mengutarakan harapaNnya agar Indonesia bisa menunjukkan kehebatannya lewat penyelenggaraan Asian Games 2018 Jakarta-Palembang. Logo atau identitas Asian Games 2018 tersebut, menggambarkan energi yang kuat dalam merefleksikan dan mempromosikan Indonesia di kancah dunia.

Indonesia sendiri pernah menjadi Tuan Rumah Asian Games, yaitu pada tahun 1962 silam. Dengan dipilihnya logo Asian Games baru ini, Indonesia sudah siap sebagai tuan rumah ajang Olah Raga terbesar se-Asia, untuk menunjukkan jati diri bangsa Indonesia kepada dunia melalui kesuksesan prestasi di Asian Games 2018 Jakarta-Palembang.

Logo baru yang ditunjuk oleh Presiden Jokowi tersebut, dipilih dari 11 karya anak bangsa yang diterima panitia seleksi. Desain yang baru ini menggantikan logo dan maskot lama yang bernama Drawa. Sebelumnya, maskot lama bernama Drawa tersebut sempat menuai kontroversi di kalangan masyarakat. Maskot Drawa buatan Kementerian Pemuda dan Olahraga tersebut menimbulkan pergunjingan negatif lantaran bentuknya yang jauh dari kata pantas untuk acara sebesar Asian Games 2018.

Dalam setiap ajang olahraga akbar, pengunaan maskot memang sangat penting. Karena maskot juga dapat merepresentasikan kepada masyarakat dunia tentang karakter, ciri khas, kampanye dan pengembangan atas suatu produk komersial. Dalam Pagelaran Asian Games 2018, INASGOC Selaku penyelengara Asian Games pun akhirnya merilis 3 Maskot Asian Games 2018 Indonesia. Ketiga maskot ini memiliki ciri dan karakter yang khas. Selain itu, ketiga maskot ini diberikan nama panggilan yang unik pula. Nah, seperti apa uniknya 3 Maskot Asian Games 2018 Indonesia? Berikut ini ulasannya :

BHIN BHIN

Bhin Bhin adalah seekor burung Cendrawasih atau bernama latin *Paradisaea Apoda*. Maskot yang pertama ini merepresentasikan dirinya sebagai strategi. Dalam tampilannya, Bhin Bhin mengenakan rompi dengan motif Suku Asmat dari Papua. Penggunaan rompi tersebut menjadi ciri khas dari kebudayaan Papua dan mewakili daerah asal burung Cendrawasih. Seperti yang kita tahu, Suku Asmat memiliki jiwa seni yang tinggi. Untuk itu, Bhin Bhin dapat mewakili ragam seni di indonesia.

ATUNG

Atung adalah seekor rusa Bawean atau bernama latin *Hyelaphus Kuhlii*. Pemilihan rusa Bawean tak lain karena merepresentasikan kecepatan. Dalam penampilannya, Atung mengenakan sarung dengan motif tumpal dari Jakarta.
Motif tumpal pada sarung yang digunakan Atung tersebut umumnya memiliki fungsi magis atau bermakna simbolik. Hal itu sesuai dengan konsep kesatuan kosmos, mikrokosmos (manusia), makrokosmos (semesta), dan metakosmos (alam 'lain'), atau dapat juga dikatakan sebagai penggambaran dari yang bersifat keduniaan menuju pada ketuhanan.

KAKA

Kaka adalah seekor badak bercula satu atau bernama latin *Rhinoceros Sondaicus*. Maskot yang ketiga ini merepresentasikan dirinya sebagai kekuatan. Kaka mengenakan pakaian tradisional dengan motif bunga khas Palembang. Dalam tampilannya, Kaka mewkili identitas pulau Jawa (Jakarta) dan Palembang sebagai dua kota yang di dapuk menjadi tuan rumah penyelenggaran Asian Games 2018 Indonesia.

Secara keseluruhan, makna dari maskot Asian Games 2018 Indonesia menggambarkan burung cendrawasih dengan kepintarannya mampu menyiasati bagaimana cara menghadapi lawan, rusa dengan kecepatan yang dimilikinya bisa untuk mengelabui mata musuh, dan badak yang menjadi lambang dari sebuah kekuatan. Sementara pengambilan nama Bhin-Bhin, Atung, dan Kaka ternyata diambil dari semboyan Indonesia, yang berbunyi Bhineka Tunggal Ika.

Dengan begitu, semoga semua makna logo dan maskot Asian Games 2018 yang telah disebutkan di atas, bisa menjadi doa dan harapan yang terwujud bagi Indonesia agar bisa kembali berjaya di kancah Asia.

(AGR/MHG/LMN/NDR)

DAVE BAUTISTA

18 JANUARY

DAVID MICHAEL BAUTISTA,JR ATAU YANG LEBIH AKRAB DIPANGGIL DAVE BAUTISTA INI LAHIR PADA 18 JANUARI 1969. IA MERUPAKAN SEORANG PEGULAT PROFESIONAL ASAL AMERIKA YANG MERAMBAH KARIR KE DUNIA PERFILMAN HOLLYWOOD. KARAKTERNYA SEBAGAI DRAX THE DESTROYER DALAM FILM "GUARDIANS OF THE GALAXY" BERHASIL MELAMBUNGKAN NAMANYA KE SELURUH DUNIA. TERSIAR KABAR, DALAM FILM "THE AVENGERS: INFINITY WARS" IA AKAN MEMILIKI PERAN YANG CUKUP BESAR SEBAGAI BAGIAN DARI KELOMPOK PAHLAWAN SUPER MARVEL TERSEBUT.

MUSISI DUNIA 'GOES TOUR ASIA 2018'

Sejumlah musisi internasional akan melakukan tur Asia sepanjang tahun 2018. Ada musisi lawas, ada juga musisi baru yang sedang digemari anak muda masa kini. Beberapa diantaranya pun tercatat akan bertandang ke Indonesia, namun ada pula yang tidak. Catat jadwalnya! dan sisihkan uang Anda untuk membeli tiket, jika ingin menyaksikan sang idola beraksi secara langsung.

Teks: Ocky Anggara

Liam Gallagher

Setelah dijadwalkan akan datang pada 8 Agustus 2017 lalu, penggemar di Indonesia akhirnya sempat gigit jari lantaran sang bintang batal datang. Pihak panitia pun mengaku batalnya Liam ke Indonesia karena ada kesalahan pada pengaturan jadwal tur. Seolah tidak ingin mengecewakan penggemar di tanah air, mantan vokalis *band* Oasis itu akhirnya memastikan konser bertajuk "Liam Gallagher of Oasis-World Tour" tetap akan menggetarkan Jakarta pada 14 Januari 2018, di Ecovention Ancol. Pihak promotor memastikan bagi para penggemar yang telah membeli tiket konser tertanggal 8 Agustus 2017, tetap berlaku untuk konser tanggal 14 Januari 2018.

Incubus

Selanjutnya, ada *band* legendaris asal Amerika Serikat, Incubus yang akan menghibur para penggemarnya di Indonesia. *Band* yang terbentuk tahun 1991 ini akan tampil di Gambir Expo Kemayoran pada 7 Februari 2018. Seperti diketahui, kedatangannya di Indonesia ini bukan yang pertama bagi Brandon Boyd dan kawan-kawan. Sebelumnya, Incubus juga pernah menggelar konser di Jakarta pada tahun 2008 dan 2011 lalu. Seperti yang terlihat pada laman resmi pihak promotor, dmeasia.com, harga tiket untuk kelas Front Stage Festival dijual seharga 750 ribu hingga 900 ribu rupiah. Sementara untuk kelas Festival, tiketnya dijual dengan harga 500 hingga 650 ribu rupiah.

Fifth Harmony

Jika Incubus sudah merasakan atmosfer penggemar di Indonesia sebanyak tiga kali, lain halnya dengan *girlband* asal Amerika Serikat, Fifth Harmony. Seperti diketahui, *girlband* yang digawangi oleh Dinah Jane dan kawan-kawan itu akan menggelar konser perdananya di Indonesia dengan tajuk, "Fifth Harmony: PSA Tour 2018". Grup jebolan ajang pencarian bakat tersebut akan menghibur para Harmonizer, julukan bagi penggemarnya, di The Kasablanka Exhibition Hall, Kota Kasablanka, Jakarta, pada 12 Maret

2018. Adapun harga tiket konser ini akan dijual dengan harga mulai dari 850 ribu rupiah hingga 1,5 juta rupiah, yang dibuka dalam 3 kategori, yaitu VIP (*standing*), Festival-A dan Festival-B.

The Script

Band asal Dublin, Irlandia, ini akan kembali mengguncang panggung musik di Jakarta. Sama seperti Fifth Harmony, Danny O'Donoghue, Mark Sheehan, dan Glen Power siap menggelar konsernya di The Kasablanka Exhibition Hall, Kota Kasablanka pada 10 April 2018 mendatang. Konser ini merupakan bagian tur The Script yang diberi tajuk "Freedom Child Tour". Sebelumnya, The Script juga pernah menggelar konser di Jakarta pada tahun 2011 silam. Selain di Indonesia, The Script juga telah menjadwalkan konsernya di Bangkok, Thailand, pada 28 April 2018 mendatang.

The Chainsmokers

Andrew Taggart dan Alex Pall yang tergabung dalam The Chainsmokers dijadwalkan akan menggelar konser mereka di Jakarta, tepatnya di Jakarta

JUSTIN TIMBERLAKE

31 JANUARY 1981

SEORANG PENYANYI, PENULIS LAGU, AKTOR, DAN JUGA PRODUSER DALAM REKAMAN. IA DIKENAL SEBAGAI MANTAN PERSONEL TERMUDA DARI GRUP *BOYBAND* NSYNC. SETELAH BERALIH MENJADI PENYANYI SOLO, DAN MERILIS BEBERAPA *SINGLE*, IA MERAIH BANYAK PENGHARGAAN BERKAT MUSIK-MUSIKNYA. ALBUM MILIKNYA JUGA BANYAK DIMINATI.

International Expo, Kemayoran, pada 30 Maret 2018 mendatang. Pihak promotor belum mengumumkan secara resmi mengenai tiket yang akan dijual maupun tempat duduk. Namun kabarnya, pemenang Grammy Award 2017, kategori "Best Dance Recording" tersebut akan membawakan sejumlah *hits* yang meraih posisi teratas di tangga lagu dunia, seperti; "Paris", "Closer" (*feat.* Halsey), dan lagu mereka yang baru saja dinominasikan untuk kategori "Best Pop Duo/Group Performance" di Grammy 2018, "Something Just Like This" (*feat.* Coldplay).

Katy Perry

Bintang pop dunia, Katy Perry akan kembali menggelar konsernya di Indonesia. Kali ini, konsernya yang bertajuk "WITNESS: The Tour" tersebut akan digelar di Indonesia Convention Exhibition (ICE), Tangerang, Banten, 14 April 2018 mendatang. Para Katycats, sebutan penggemar Katy Perry, sudah bisa membeli tiket melalui laman resmi www.katyperry.com yang telah dijual sejak 12 Desember 2017. Harga tiket yang dijual mulai dari 900 ribu rupiah untuk kelas Bronze, 1,3 juta rupiah untuk Silver, 2 juta rupiah untuk Gold, 3 juta rupiah untuk Festival B, 4 juta rupiah untuk Festival A, dan 5 juta rupiah untuk Platinum. Pada konser terakhirnya di Indonesia tahun 2012 lalu, Katy Perry mengajak salah satu penonton untuk naik ka atas panggung dan diizinkan mencium pipinya.

Harry Styles

Siapa yang tidak kenal dengan mantan personel One Direction yang satu ini? ya, Harry Styles yang baru saja merilis album solonya tersebut akan kembali berkunjung ke Asia Tenggara sebagai bagian dari tur dunianya yang bertajuk "Harry

Styles Live on Tour". Sebelumnya, Harry Styles telah mengadakan konser di Singapura pada tanggal 23 November 2017. Melihat antusiasme yang begitu tinggi, Harry pun menambah jadwal konser di Asia Tenggara pada tahun 2018. Tiga negara yang akan ia kunjungi di tahun 2018 adalah Filipina pada 1 Mei 2018, Singapura pada 3 Mei 2018, dan Thailand pada 7 Mei 2018.

Imagine Dragons

Imagine Dragons tahu betul cara mengawali tahun 2018 dengan spektakular! *band rock* asal Amerika ini akan memulai rangkaian konser 2018 mereka dengan mendatangi Kuala Lumpur, Malaysia, pada tanggal 6 Januari 2018. Konsernya kemudian dilanjutkan di Singapura pada 7 Januari 2018, Jepang pada 9 Januari 2018, Thailand pada 11 Januari 2018, Hong Kong pada 13 Januari 2018, Taiwan pada 13 Januari 2018, Shanghai, China pada 17 Januari 2018. Dengan gubahan lagu yang 'cantik' seperti "Radioactive" dan "Demons", tidak heran jika Imagine Dragons menjadi salah satu *band* terbaik yang menyabet penghargaan bergengsi, seperti Billboard Music Award dan Grammy Award.

Bruno Mars

Penyanyi yang baru saja memenangkan 7 trofi dari American Music Award ini siap meramaikan rangkaian konser dunianya di tahun 2018. Kali ini, dalam turnya yang bertajuk "24K Magic World Tour", Bruno Mars akan mengunjungi sejumlah

kota di Australia dan negara-negara di Asia. Di Autralia, kota-kota yang akan ia sambangi adalah Melbourne 9-11 Maret 2018, Sydney 23-25 Maret 2018, dan Perth 28-30 Maret 2018. Sementara di Asia, Bruno Mars dijadwalkan akan menggelar konser di Jepang pada 11-15 April 2018, Taiwan pada 17 April 2018, Philipina pada 3 Mei 2018, dan Malaysia pada 9 Mei 2018.

ONE OK ROCK

Masih ingat dengan penampilan One Ok Rock? *band rock* asal Jepang ini pernah menggempur Jakarta pada tahun 2013 silam. Setelah merampungkan tur Eropa, pada tahun 2018 ini One OK Rock akan kembali melakukan tur Asia dengan tajuk "Ambition Asia Tour 2018". Namun sayangnya, Indonesia tidak masuk dalam daftar turnya kali ini. Setelah melakukan "One Oke Rock Special Selection", yang ditayangkan oleh *channel* Waku-Waku Japan pada 30 December 2017 lalu, Taka dan kawan-kawan akhirnya mengumumkan 5 negara yang akan mereka guncang dengan ambisinya:

18 Januari : Bangkok, Thailand (Impact Arena Muang Thong Thani)
20 Januari : Singapura (Singapore Indoor Stadium)
27 Januari : Taipei, Taiwan (Taipei Nangang C3 Parking Lot)
29 Januari : Manila, Filipina (Mall of Asia Arena)
31 Januari : Hong Kong (Asiaworld-Expo Arena)

(AGR/IND/MHG/NDR)

SONNY JOHN MOORE
SKRILLEX

15 JANUARY 1988

SEORANG PRODUSER MUSIK EDM, DJ, PENYANYI, PENULIS LAGU YANG DIKENAL DI AMERIKA. SKRILLEX DIKENAL DENGAN ALIRAN MUSIK EDM, DUBSTEP, ELECTRO HOUSE, DAN JUGA TRAP. SKRILLEX MERAIH BANYAK PENGHARGAAN SEJAK TAHUN 2012 SAMPAI TAHUN 2016. SAYANGNYA, TAHUN 2017 IA BELUM BERHASIL MERAIH PENGHARGAAN.

Penguin

HA
KESA
PEN
2

Dalam setahun, terdapat 2 hari yang didedikasikan untuk penguin, yaitu pada tanggal 25 April yang merupakan Hari Penguin Sedunia, dan 20 Januari yang merupakan Hari Kesadaran Penguin.

Teks: Fiona Fleurette

Burung yang menggemaskan ini memiliki kurang lebih 17 spesies penguin yang diyakini hidup di Bumi. Namun, beberapa spesies ada yang terancam oleh perubahan iklim. Berbagai spesies itu tergambarkan seperti di film animasi "Happy Feet".

Di lingkaran kutub Antartika yang ditempati penguin, suhu dapat mencapai -40 C. Tubuh penguin diselimuti lapisan lemak tebal, sehingga mereka dapat bertahan hidup di lingkungan beku tersebut. Selain itu, sistem pencernaan mereka sangat maju, sehingga dapat menguraikan makanan dengan sangat cepat. Kedua faktor ini menjaga suhu tubuh penguin pada 40 C, yang membuat mereka dapat mengabaikan udara dingin.

Namun penguin tidak hanya ditemukan di daerah dingin atau di Antartika saja. Terdapat 3 spesies penguin yang hidup di daerah tropis. Salah satu spesies hidup di Kepulauan Galapagos yang disebut Penguin Galapagos dan biasanya menyeberangi garis khatulistiwa untuk mencari makan.

Penguin menjadi perenang tercepat dan penyelam terdalam, karena sirip seperti sayap yang kuat dan tubuh ramping membuat mereka sangat hebat dalam hal berenang. Mantel bulu mereka juga menjadi salah satu faktor penguin dapat berenang secepat 32 km/jam. Bulu mereka memiliki gelembung kecil yang mengurangi gesekan.

ARI
DARAN
IGUIN
JAN
2018

Penguin termasuk burung atau hewan karnivora. Makanan mereka berbagai hewan laut yang berbeda, termasuk ikan, cumi, udang, dan hewan kecil lainnya. Di lain pihak, penguin menjadi incaran singa laut yang menjadi pemangsanya. Singa laut akan kesulitan melihat penguin karena perutnya yang berwarna putih bercampur dengan pantulan permukaan air laut. Setiap penguin memiliki warna putih di sisi dalam tubuhnya dan warna gelap di sebelah luar tubuh. Dua warna ini berguna untuk kamuflase.

Berbeda dengan si pemangsa, mata penguin bekerja lebih baik di bawah air daripada di daratan. Bahkan air sekeruh apa pun, mereka masih bisa melihat mangsanya.

Untuk melihat jenis kelamin penguin sangat sulit, karena penguin tidak memiliki kelamin eksternal. Maka, untuk membedakan jenis kelamin penguin, manusia harus memakai teknik pemeriksaan kromosom/DNA.

Penguin biasanya membuat sarang di dekat pantai dan mulai hidup bersama dengan pasangan mereka. Ikatan awal antara dua penguin dibentuk dengan menyentuh

Galapagos

PENGUNJUNG DATANG KE GALAPAGOS BIASANYA UNTUK MELIHAT SATWA LIAR SEPERTI IGUANA LAUT YANG UNIK ATAU KURA-KURA RAKSASA. TIDAK HANYA ITU, KEPULAUAN GALAPAGOS, EKUADOR, JUGA DIHUNI OLEH PENGUIN. BIASANYA TERDAPAT DI PERAIRAN DINGIN DARI PULAU-PULAU BARAT, SEPERTI ISLA ISABELA.

leher masing-masing dan memukul sirip dan punggung mereka. Mereka tetap bersama-sama selama penguin betina menghasilakan telur penguin.

Ketika telur keluar, ayah penguin yang akan mengeraminya sampai menetas. Sementara itu, ibu penguin keluar untuk mengatur makanan bagi bayi mereka. Penguin betina kembali dalam 14 hari kemudian. Sementara itu, penguin jantan dapat mengatur makanan dengan cepat dan menyimpannya di bawah bulu hangat. Penguin saling mengenal satu sama lain dengan suara mereka.

Jika seekor anak penguin hilang, maka ibu penguin akan "mencuri" seekor anak penguin dari ibu penguin yang lain. Tingkah laku ini menarik perhatian ilmuwan. Menariknya, penguin-penguin betina lain dalam kelompok penguin tersebut tidak menyukai "pencurian" ini dan akan menolong dan "membela" ibu penguin yang anaknya dicuri.

Penguin Emperor
(Aptenodytes forsteri)

Spesies penguin terbesar adalah Penguin Emperor (Aptenodytes forsteri) atau dikenal dengan nama Penguin Kaisar dengan tinggi mencapai 1,1 meter dan berat 35 - 45 kilogram atau lebih. Penguin yang berukuran besar lebih dapat mempertahankan suhu tubuhnya, sehingga dapat bertahan di daerah dingin.

Baru-baru ini para ilmuwan melakukan penggalian fosil tulang penguin di Selandia Baru. Diperkirakan penguin itu setinggi hampir 1,77 meter dan hidup 55 sampai 60 juta tahun lalu.

Penguin Peri
(Eudyptula Minor)

Spesies penguin terkecil adalah Penguin Peri (Eudyptula Minor) dengan tinggi sekitar 40 cm dan berat 1kg. Penguin yang berukuran lebih kecil biasanya ditemukan di daerah yang lebih hangat, seperti daerah tropis.

Penguin Adelie
(Pygoscelis adeliae)

Nama "Adelie" pada penguin ini berasal dari nama Adele, istri dari Jules Dumont d'Urville, seorang penjelajah Perancis yang melakukan penjelahan ke Kutub Selatan di tahun 1840. Ya, Penguin Adelie ditemukan di sepanjang pantai Benua Antartika.

Secara fisik, penguin adelie bisa dikenali dengan melihat paruhnya yang pendek &

agak tumpul, kepala & badan bagian belakangnya yang dipenuhi warna hitam, perut berwarna putih, & lingkaran putih di sekitar mata. Tinggi maksimal dari penguin adelie sendiri adalah 75 cm.

Rockhopper Penguin
(Eudyptes chrysocome)

Penguin kecil berjambul kuning, begitulah penampilan Rockhopper Penguin. Masih ingat kah karakter Lovelace di "Happy Feet Two"? Penguin jenis ini mempunyai kebiasan melompat batu, seperti namanya "Rockhopper" yang artinya pelombat batu. Penguin ini memang tinggal di kawasan yang dipenuhi tebing berbatu-batu, yang terdapat di pulau-pulau kecil sekitar Benua Antartika dan Samudra Hindia, serta Atlantik bagian selatan. Berdasarkan lokasi pernyebaran dan karakteristik fisiknya, Rockhopper penguin dibagi menjadi 2 subspesies, E. chrysocome merupakan spesies utara dan E. moseleyi merupakan spesies selatan.

Magellanic Penguin
(Spheniscus magellanicus)

Jika mayoritas penguin bisa ditemukan di Benua Antartika, Magellanic Penguin atau disebut Penguin Magellan bisa ditemukan di ujung selatan Benua Amerika Selatan. Nama "Magellan" sendiri diberikan karena salah satu habitat alaminya adalah pulau-pulau kecil di Selat Magellan, selat di ujung Amerika Selatan.

Belakangan, sebagai akibat dari tumpahan minyak, penangkapan ikan berlebihan dan perubahan iklim, populasi Magellanic Penguin mengalami penyusutan dan mulai dikategorikan sebagai hewan yang mendekati ancaman kepunahan.

Adanya tumpahan minyak dan pencemaran laut lainnya menjadi ancaman habitat penguin. Saatnya untuk memberikan ruang untuk mereka hidup. Tidak hanya saat hari kesadaran Penguin saja, namun setiap hari perlu menjaga alam sekitar. **(FIO/MHG/FIO/NDR)**

Pulau Chiloe

BERJARAK 1,5 MIL DARI DARATAN CHILI, DI SISI UTARA PULAU CHILOE, TEPATNYA DI ANCUD TERDAPAT SARANG PINGUINERA (KOLONI PENGUIN) DARI SPESIES HUMBOLDT DAN MEGELLANIC. BEBERAPA PERUSAHAAN PENYEDIA JASA WISATA LOKAL DI SINI MENAWARKAN PENGUNJUNG UNTUK MENYUSURI PULAU DENGAN PERAHU KECIL. UNIKNYA, MEREKA MENYEDIAKAN PAKAIAN YANG SESUAI DENGAN CUACA DI SINI.

PESONA
NEGERI DI ATAS AWAN

Tempat wisata bernuansa alam, terutama dengan pijakan yang dibuat dengan bahan alam, menjadi *spot* menarik untuk swafoto. Sejak populernya Kalibiru di Jogja, mulailah bermunculan tempat-tempat wisata baru yang menawarkan "negeri di atas awan". Tempat seperti itulah yang menjadi tren di sosial media akhir-akhir ini. Tak heran jika tempat ini banyak dikunjungi wisatawan lokal.

Teks: Fiona Fleurette

HUTAN PINUS PENGGER

Hutan Pinus Pengger yang berada di perbukitan Dlingo, Bantul, ini merupakan alternatif wisata alam di Jogja. Setelah Bukit Mojo di bukit Panguk dan Bukit Cendana di Kalibiru yang sempat tren beberapa tahun terakhir ini, muncullah wisata hutan pinus di Jogja yang tak kalah cantik panoramanya.

Keindahan pemandangan alam masih terjaga keaslian dan keasrian hutannya. Tak hanya itu, Hutan Pinus Pengger juga dilengkapi dengan *spot* swafoto, sehingga pengunjung bisa dapat mengabadikan hamparan pemandangan alam yang indah menjadi momen wisata yang tak terlupakan. Pasalnya, ada beberapa *spot* swafoto yang bisa digunakan pengunjung, antara lain sarang burung raksasa, jembatan pohon, rumah pohon, dan tangga cinta. Yang paling menarik adalah *spot* sarang burung raksasa dengan latar belakang pemandangan Kota Jogja saat malam hari.

Ada pula tempat untuk berkemah dan bersantai di *hammock*. Biaya untuk menikmati wisata Hutan Pinus Pengger cukup murah, untuk biaya masuk per orang dikenakan Rp2.500. Untuk berkemah dikenakan Rp15.000 per orang per malam, aula Rp 250.000 per 4 jam, dan penyewaan *hammock* dikenakan biaya Rp10.000 per orang. Objek wisata yang lengkap dengan kamar mandi umum, mushola, warung makanan dan minuman, serta parkiran motor dan mobil.

BUNTU LIARRA

Obyek wisata Buntu Liarra di Mamasa, Sulawesi Barat, ini sempat menjadi viral di media sosial tahun lalu. Lokasinya berada di Desa Talimbung terasa jauh karena infrastruktur jalan masih belum memadai. Namun, tidak mengurangi para pengunjung untuk mau jalan kaki sekitar 30 menit hingga puncak gunung.

Wisatawan bisa merasakan awan putih yang tebal menyelimuti lereng-lereng pegunungan. Seperti halnya di Puncak B-29, Bromo. Perbedaannya, pengunjung di Buntu Liarra dapat merasakan awan di bawah telapak kaki mereka. Pemandangan indah dan menakjubkan mata ini dapat disaksikan mulai pukul 04.00 WITA hingga pukul 09.00 WITA. Sore hari pun, pengunjung dapat merasakan mulai pukul 16.00 WITA hingga malam hari.

Untuk mencapai lokasi tersebut, pengunjung hanya dapat menggunakan sepeda motor yang memakan waktu sekitar 25 menit dari Ibu Kota Kabupaten Mamasa menuju Desa Balla Peu.

KAMPUNG LOLAI

Masih di Sulawesi, puncak dari Kampung Lolai di Toraja, Sulawesi Selatan juga menjadi negeri di atas awan. Saat matahari terbit, pemandangan lautan awan putih begitu memanjakan mata. Bila di selatan Toraja ada patung Yesus setinggi 40 meter, di utara Toraja sekitar 15 km dari kota Rantepao, terdapat pemandangan yang dijuluki “amazing land”. Sekitar 1.400 meter di atas permukaan laut, pengunjung dapat menyaksikan pemandangan yang tertutup awan, termasuk kampung-kampung sekitar dan kawasan yang cukup ramai di Rantepao.

Para pengelola Kampung Lolai merupakan pemilik dari rumah Tongkonan yang dinamai Tongkonan Lempe. Pengunjung dapat menginap di rumah tongkonan tersebut, atau memasang tenda di depan halaman.

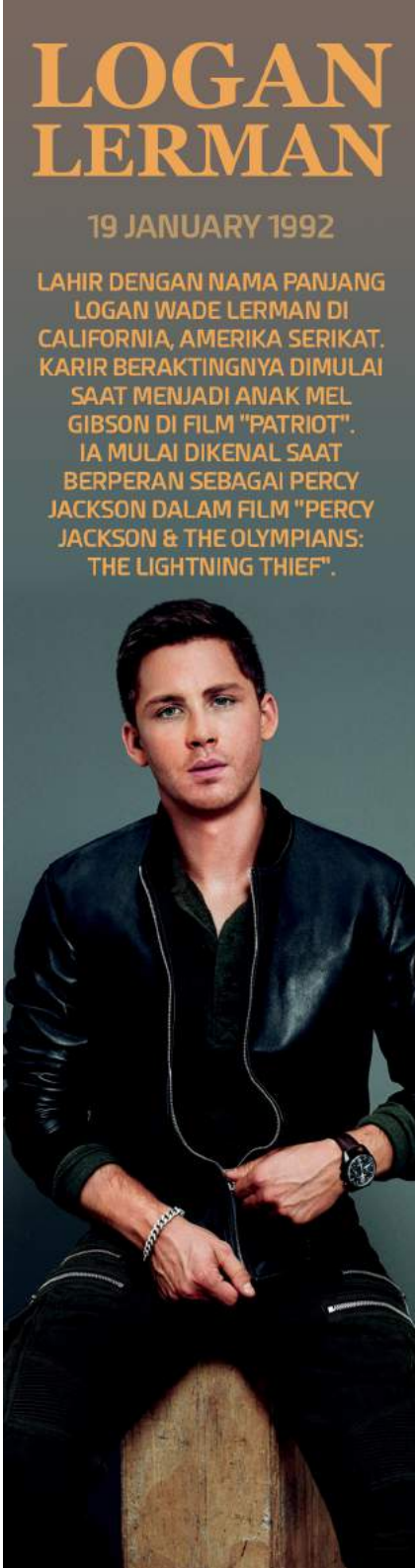

BUKIT BARADE

Bukit Barade terletak di Dusun Sendaren 2, Desa Karangrejo, Kecamatan Borobudur. Ya, tepatnya di Magelang. Ada begitu banyak wisata tersembunyi di Kota Sejuta Bunga ini. Terlebih, ketika lokasi syuting "Ada Apa Dengan Cinta 2" yang mengambil beberapa *spot* di Magelang kian menguatkan bahwa Magelang sangat kaya potensi wisata.

Bukit ini hanya berjarak 2 km dari Candi Borobudur yang menawarkan pesona matahari terbit dengan latar belakang rindangnya pepohonan hijau. Selain itu, bukit ini cocok untuk melihat Candi Borobudur dari kejauhan. Bila cuaca cerah, terlihat juga Gunung Merapi dan Gunung Merbabu.

Nama dari Bukit Barade yang mempunyai ketinggian 700 meter di atas permukaan laut ini berasal dari *bubare perang gedhe* yang artinya "setelah perang besar", menunjuk kepada Perang Jawa. Menurut para orang tua di desa setempat, pada masa lalu, Bukit Barade sebagai salah satu tempat di kawasan Pegunungan Menoreh yang digunakan Pangeran Diponegoro untuk mengumpulkan pasukan saat Perang Jawa (1825-1830).

THE LODGE MARIBAYA

Bandung merupakan salah satu kota yang penuh dengan tempat-tempat unik untuk sekedar nongkrong bersama teman-teman atau dengan keluarga. Dikelilingi dataran tinggi dengan tanah subur untuk perkebunan dan memiliki iklim pegunungan yang sejuk, Bandung dan wilayah sekitarnya menjadi tujuan berlibur favorit. Foto seperti di samping ini dapat dikunjungi di kawasan Lembang, Bandung. Objek wisata bernama "The Lodge Maribaya".

Tidak hanya ayunan di atas ketinggian, ada 3 wahana, seperti sepeda di atas tali yang menggantung di atas hutan, *bamboo sky* dan *sky tree* yang mirip dengan Kalibiru di Jogja. Foto di atas ketinggian tersebut tentunya menggunakan tali pengaman, sehingga pengunjung tidak perlu takut.

BUKIT BULU BATU FLOWER GARDEN

Bukit Bulu Batu Flower Garden yang berada di Batu, Malang, ini masih berada dalam kawasan Coban Rais. Lokasi untuk swafoto yang menawan ini menyajikan gardu pandang yang berbentuk hati atau cinta (*love*), berada di tengah antara huruf "I" dan "U". Sehingga jika dibaca, simbol ini berarti "I love You". *Spot* ini menjadi tempat favorit bagi pasangan muda. Simbol yang terbuat dari kayu tersebut bahkan bisa dihias dengan bunga berwarna-warni maupun kelipan lampu untuk properti *pre-wedding*. Selain itu, para pengunjung bisa menyaksikan panorama dari pegunungan yang hijau dan sangat sejuk dengan *hammocking* atau bermain di atas ayunan yang hampir sama seperti di Bandung.

Sesuai dengan namanya, obyek wisata ini juga menawarkan sebuah taman bunga. Ada sejumlah bunga berwarna-warni yang akan membuat kisah cinta menjadi lebih berwarna ceria.

Lokasi Bukit Bulu Batu Flower Garden yang tidak jauh dari Kebun Bunga Matahari Batu dan Peternakan Kuda Megastar ini pun sangat mudah di akses. Harga juga sangat terjangkau, dengan mengeluarkan Rp7.500 untuk tiket masuk per orang. Dan bila ingin memiliki foto langsung jadi, para pengelola menawarkan jasa potret yang dihargai Rp10.000 dalam sekali jepretannya.

Lokasi wisata dengan penawaran yang tergolong baru ini bisa dijangkau dengan harga murah. Kehadiran obyek wisata tersebut meningkatkan usaha ekonomi, tidak hanya untuk pengelola, namun penduduk setempat juga merasakannya. Serta meningkatkan sumber daya manusia untuk warga setempat. Seperti di wisata Bukit Barade, warga mendapatkan pelatihan untuk mengelola secara baik kepariwisataan, terutama melayani para wisatawan, baik lokal maupun manca negara. Pemerintah desa setempat juga merencakan pelatihan untuk warga setempat agar fasih berbahasa Inggris.

Dari keenam wisata alam "negeri di atas awan" tersebut manakah yang Anda mau kunjungi? **(FIO/MHG/FIO/NDR)**

BUTET KARTAREDJASA
PAMERAN TUNGGAL LUKISAN KERAMIK

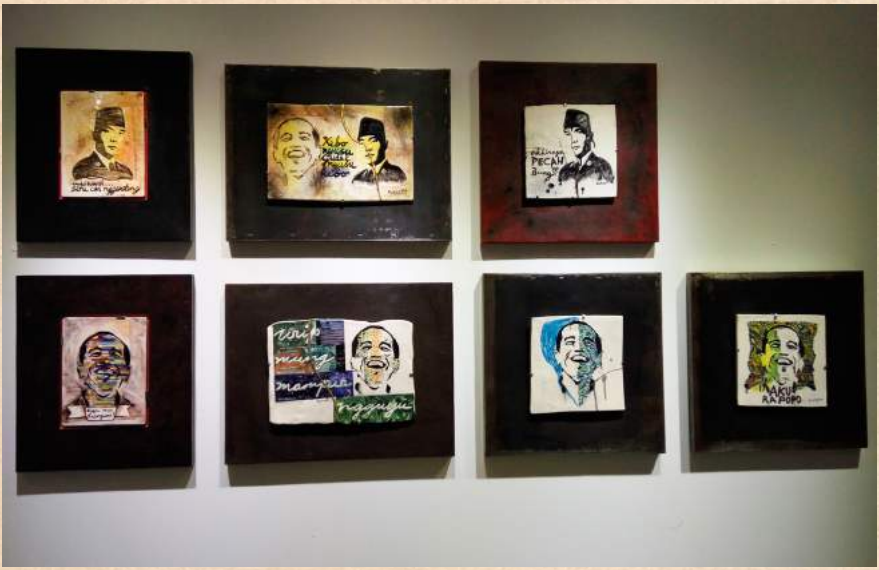

Seniman Butet Kartaredjasa untuk pertama kalinya memamerkan sebanyak 138 karya seni rupa berbahan keramik bertajuk "Goro-goro: Bhineka Keramik" di Galeri Nasional Indonesia pada 30 November-12 Desember 2017.

Teks: Fiona Fleurette

Pada akhir tahun 2017, Butet yang dikenal sebagai seorang pelakon di dunia teater, kini merambah ke seni visual untuk pertama kalinya. Butet membuat karya berbahan dasar keramik dalam bentuk persegi, oval, piring dan lemgpengan yang tak beraturan maupun potongan visual keramik yang ditata menjadi kolase. Tak sekedar membuat keramik, Butet juga melukis di permukaannya dan memadukan dengan elemen lain seperti pelat besi, batu bata, serta bidang kayu. Elemen tersebut digunakan Butet sebagai bingkai maupun bidang yang memperkuat tampilan visual karya-karyanya yang dibuat dalam kurung waktu 3 tahun terakhir. Pameran tunggalnya tersebut dikuratori oleh Wicaksono Adi.

Pameran yang dihelat di Gedung A Galeri Nasional, Gambir, Jakarta Pusat, itu memilih keramik sebagai medium berkarya karena memiliki sejarah tersendiri bagi Butet. Memorinya akan eksperimen karya pada keramik bertahun-tahun yang lalu bangkit kembali setelah menjalani terapi otak pada tahun 2015. Sewaktu kuliah, Butet mengenyam pendidikan formal seni rupa di Sekolah Menengah Seni Rupa (SMSR) Yogyakarta pada tahun 70-an. Beliau juga mendapatkan ketrampilan seni dari ayahnya, Bagong Kussudiardja, yang dikenal sebagai seniman tari juga pelukis.

"Saya itu waktu kuliah, media eksperimentasi saya dengan keramik. Timbul keinginan untuk melukis lagi di keramik. Situasi Indonesia mutakhir inilah yang akhirnya menyertai kehadiran visual itu. Keprihatinan saya pada ancaman disintegrasi bangsa ini, pada konflik horizontal antar masyarakat, ambisi-ambisi kekuasaan," papar Butet.

Seluruh karya itu menjadi wujud respon Butet terhadap masalah sosial, politik, budaya, dan keagamaan. Selain itu juga menjadi refleksi personalnya terhadap tokoh-tokoh besar seperti Gus Dur, Joko Widodo, Budha, Yesus Kristus. Bahkan Butet juga melukiskan dirinya dan beberapa tokoh Punakawan dalam cerita pewayangan Jawa, dengan dibumbui peribahasa atau pameo

dalam bahasa Jawa. Peribahasa atau pameo tersebut mengandung arti pesan moral tertentu yang ingin disertakan Butet dalam rangka mengingatkan kembali.

Menurut dia, kritik dalam seni budaya adalah bagian penting dari kreativitas, bahkan jika sikap kritikal hilang, maka kreativas pun demikian.

Ada pun kurator pameran Wicaksono Adi menilai Butet menjadikan objek untuk membuka ruang refleksi atau kontemplasi diri agar dirinya dan orang lain dapat memandang kehidupan secara wajar, rileks dan tidak hitam putih.

Berbicara tentang tema, Butet menyebutkan jika luasnya topik yang digarap dalam karya seni rupanya merupakan wujud dari bentuk 'kebhinnekaan'. Sedangkan istilah 'goro-goro' digambarkan sebagai keadaan kacau dan penuh ketidakpastian. Sama halnya dengan ikatan kebangsaan kita yang ternyata sangat rapuh dan jika tidak hati-hati akan hancur berkeping-keping. Bagi Butet, kita sebagai masyarakat harus mampu menata kembali kepingan demi kepingan yang bhinneka (beragam) menjadi kolase 'ke-Indonesian' agar kehidupan lebih baik.

"Ini satu media yang unik, yang baru. Harapannya bisa menggoda orang untuk tahu lebih jauh, dan mengunjungi pameran ini. Pencapaian eksplorasi saya, merenung bersamalah akan keprihatinan bangsa ini," tutupnya.

(FIO/MHG/FIO/NDR)

JANUARY JONES

5 JANUARY 1978

AWAL KARIR JONES DI DUNIA AKTING DIMULAI DARI FILM DRAMA SEPERTI "ANGER MANAGEMENT", "LOVE ACTUALLY", DAN "DIRTY DANCING: HAVANA NIGHTS". PARAS ANGGUN DAN BENTUK TUBUHNYA YANG PROPORSIONAL MEMBUATNYA TERPILIH SEBAGAI EMMA FROST DALAM FILM "X-MEN: FIRST CLASS".

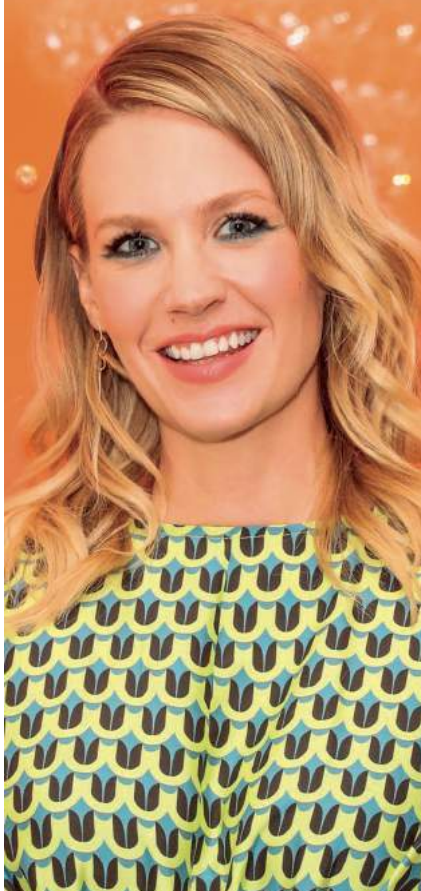

KARYA SENI DI Rijksmuseum

Belanda juga mempunyai salah satu museum paling menakjubkan, terbesar dan bergengsi, bernama Rijksmuseum. Sama halnya dengan Museum Gajah di Indonesia, Rijksmuseum juga merupakan museum nasional.

Teks: Fiona Fleurette

Museum ini menampilkan karya seni dan sejarah Belanda mulai dari Abad Pertengahan sampai dengan saat ini. Karya seni terkenal dunia dari zaman keemasan Belanda, diantaranya lukisan "Night Watch" karya Rembrandt van Rijn, "The Milkmaid" karya Johannes Vermeer, karya Jan Steen yang terkenal menggambar pemandangan kehidupan sehari-hari yang berantakan, lukisan Frans Hals yang karya-karyanya disukai oleh Vincent van Gogh, serta keramik yang terkenal di dunia yang telah diproduksi di kota Delft sejak abad ke-17. Karya-karya tersebutlah yang menjadi daya tarik utamanya. Selain itu, terdapat 8.000 karya seni yang dipajang dalam 80 ruangan menceritakan kisah seni dan sejarah Belanda berusia 800 tahun.

Museum ini sudah berdiri selama lebih dari 200 tahun, tetapi telah direnovasi total. Rijksmuseum berdiri megah di Amsterdam. Museum ini buka setiap hari mulai pukul 09.00 sampai dengan 17.00. Loket tiket museum tutup pukul 16.30 waktu setempat.

Bagi orang Indonesia yang mengunjungi museum ini mungkin ada daya tarik tersendiri dengan melihat sebuah bendera yang ternyata ada kaitannya dengan sejarah orang Aceh dengan Belanda. Selebaran bendera itu pernah digunakan pada masa Kerajaan Aceh Darussalam. Pihak Masyarakat Peduli Sejarah Aceh (Mapesa) menyebut bendera yang disimpan di Rijksmuseum ini memiliki komposisi warna yang hampir serupa dengan bendera yang berada di rumah Teuku Raja Aceh (Raja Ade), di Trumon, Aceh Selatan. Namun, bentuknya berbeda. Kalau yang di Belanda itu bentuknya petak, sementara yang di Trumon memiliki dua ujung yang lancip.

Rijksmuseum sendiri menyebutkan bahwa bendera itu dirampas oleh pasukan Belanda dalam sebuah pertempuran dengan pasukan Aceh yang ingin merebut kembali Barus dari tangan Belanda. Pertempuran tersebut terjadi pada tahun 1839 di pesisir barat laut Sumatra

yang waktu itu diduduki oleh Belanda. Pasukan Aceh yang mengepung Barus dipukul mundur pada bulan April 1840 oleh pasukan Belanda dibawah komando Kolonel A.V. Michiels. Bendera itu direbut oleh pasukan Belanda yang menghancurkan kekuatan pasukan Aceh. Letnan C.H. Bischoff (1808 - 1840) yang merebut bendera tersebut, terluka parah. Dibungkus dengan bendera yang sudah bernoda darah, dia kemudian dibawa pergi. C.H Bischoff meninggal beberapa hari kemudian, yaitu pada tanggal 3 Mei 1840, karena luka-luka yang dideritanya. Berdasarkan tulisan di bendera tersebut, bendera itu adalah milik kepala pasukan Atjeeh, Al-Iskander. Tulisannya mendiskripsikan kalimat-kalimat religius yang menyerukan para pejuang Aceh untuk berjuang mengusir Belanda.

Sedangkan di luar gedung Rijksmuseum, terdapat tulisan "I Am Amsterdam", tempat yang cocok untuk berswafoto mengabadikan diri Anda diantara kelap-kelip lampu museum di saat malam hari, serta pantulan lampu dari kolam.

Akhir Desember dan Januari menjadi waktu tepat untuk menikmati Belanda dengan berbagai keunikannya. Saat musim dingin, banyak kota di Belanda menyediakan arena seluncur es. Terlebih salju sudah turun sebelum Natal tahun lalu, pengunung bisa merasakan seluncur es yang berada di bagian depan Rijksmuseum. **(FIO/MHG/FIO/NDR)**

GRANT GUSTIN

14 JANUARY 1990

TIDAK HANYA SEBAGAI AKTOR LAGA DALAM SERIAL "THE FLASH". THOMAS GRANT GUSTIN JUGA HANDAL DALAM DUNIA TARIK SUARA. DALAM SALAH SATU EPISODE "THE FLASH", IA TAMPIL BERNYANYI DI DEPAN CANDICE PATTON (IRIS WEST-ALLEN) DAN BERNYANYI BERSAMA DENGAN PEMERAN "SUPERGIRL", MELISSA BENOIST. IA BAHKAN PERNAH BERNYANYI DI SERIAL "GLEE" SEBAGAI SEBASTIAN SMYTHE.

Scarlet Witch

Scarlet Witch memiliki kemampuan untuk merubah sebuah realita menjadi suatu kemungkinan yang lain. Ia bahkan pernah membinasakan para mutan dengan mengucapkan kata "No More Mutants."

Teks: Michael Henry Goeinawan

Wanda Maximoff diculik dari daerah Serbia dan dibawa ke Gunung Wundagore, yang merupakan sebuah pangkalan bagi "High Evolutionary". High Evolutionary menculik si kembar ketika mereka masih bayi, dan melakukan beberapa eksperimen pada mereka, setelah merasa kesal dengan hasilnya, ia mengembalikan Wanda dan Pietro ke Wundagore dan menyamarkan mereka sebagai mutan biasa.

Sebagai remaja, Wanda dan Pietro menemukan bahwa mereka memiliki kemampuan yang tidak biasa. Dengan menggunakan kecepatan mutan miliknya, Pietro melarikan diri dari perkemahan bersama Wanda. Sejak saat itu, mereka tidak bisa mengingat apa pun tentang masa kecil mereka. Selama beberapa tahun berikutnya, Wanda dan Pietro menjelajahi Eropa tengah.

Mereka kemudian direkrut ke dalam Brotherhood of Evil Mutants milik Magneto. Mereka memiliki identitas baru, yaitu Wanda Maximoff sebagai Scarlet Witch, dan juga Pietro Maximoff sebagai Quicksilver. Ketiganya bersama dengan anggota Brotherhood of Evil Mutants lainnya, seringkali bertempur dengan X-Men. Uniknya lagi, pada saat itu tidak satupun dari ketiganya menyadari bahwa mereka memiliki hubungan darah yaitu sebagai ayah dan anak.

Mereka sempat meninggalkan tindakan kejahatan ketika Magneto dipenjarakan oleh Stranger. Quicksilver dan Scarlet Witch bergabung dengan para Avengers. Ketika itu, para anggota Avengers sedang kekurangan

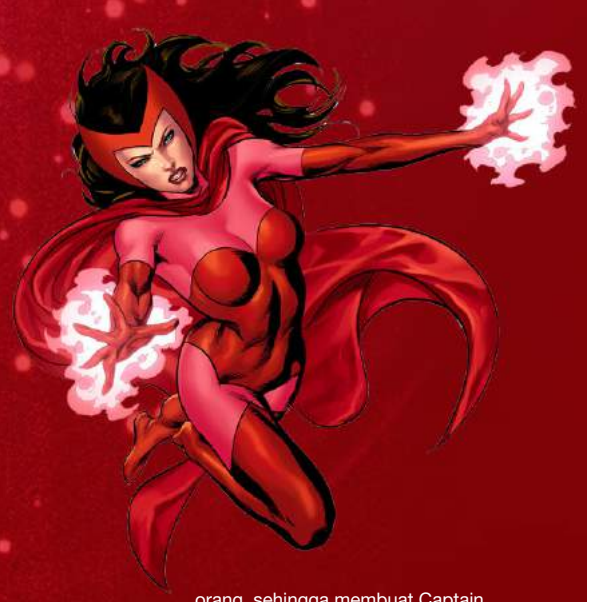

orang, sehingga membuat Captain America harus membimbing pasukan baru termasuk Wanda dan Pietro dan juga Hawkeye. Akan tetapi mereka tidak lama bergabung dengan Tim Avengers.

Mereka berpisah dengan Avengers tak lama setelah Wanda kehilangan kekuatannya, serta Pietro yang terpengaruh oleh kembalinya Magneto. Tak lama kemudian, Wanda memulai perjalanannya untuk menemukan kembali kemampuannya untuk menjadi Scarlet Witch sekali lagi.

Setelah Wanda mendapatkan lagi kemampuannya, Wanda dan Pietro kembali bergabung dengan Avengers, dimana Wanda menemukan pasangan hidupnya, yaitu sang android, Vision. Mereka berdua akhirnya menikah, namun tidak mengetahui bahwa semuanya itu telah diatur oleh Immortus.

Dengan energi magis, Wanda melahirkan sepasang anak, Tommy dan Billy. Namun kedua anaknya dibunuh oleh Mephisto. Agatha Harkness melontarkan sebuah mantra untuk membuat Wanda Maximoff melupakan kejadian ini secara permanen. Semenjak kejadian ini, Scarlet Witch tidak lagi memiliki perasaan yang sama pada kekasihnya, Vision. **(MHG/IND/MHG/NDR)**

AMIDAMARU

6 JANUARY 1385

AMIDAMARU ADALAH ROH SAMURAI YANG TELAH HIDUP SELAMA 600 TAHUN. AMIDAMARU TERPILIH OLEH YOH ASAKURA UNTUK MENJADI ROH PELINDUNG MILIKNYA. SEJARAH MENGATAKAN BAHWA AMIDAMARU ADALAH SEORANG SAMURAI YANG TELAH MEMBANTAI RATUSAN ORANG, SEHINGGA IA MEMILIKI REPUTASI BURUK DI MASA KINI.

ZATANNA

Zatanna adalah salah satu *superhero* terbesar yang menggunakan sulap di dunia DC Universe. Ayahnya adalah penyihir legendaris, Zatara. Zatanna bekerja keras untuk memenuhi apa yang diwariskan oleh sang ayah, terlebih lagi untuk menjaga nama baik ayahnya.

Teks: Michael Henry Goeinawan

Zatanna Zatara merupakan anak dari pasangan Giovanni "John" Zatara dengan Sindella yang merupakan anggota dari ras Homo Magi. Homo Magi merupakan ras yang sama seperti Homo Sapiens, namun ras mereka memiliki kemampuan lebih dibandingkan ras Homo Sapiens, yaitu dalam hal magis.

Zatanna dibesarkan oleh ayahnya di sebuah rumah kecil daerah New York, dekat Arkham Asylum yang terkenal. Ibu Zatanna nampaknya meninggal setelah kelahirannya, namun pada akhirnya Zatanna mengetahui fakta sebenarnya bahwa ibunya, Sindella, memalsukan kematiannya untuk kembali ke rasnya, Homo Magi.

Zatanna menjadi ilusionis yang sukses sebelum menemukan kekuatan magis yang dimilikinya, saat menyelidiki ayahnya yang hilang. Dalam usaha menemukan ayahnya, Zatanna meminta bantuan para *superhero* seperti Hawkman dan Hawkgirl, Atom, Green Lantern, dan Elongated Man. Akhirnya, Zatanna menemukan ayahnya di dunia Kharma, dimana ia harus melawan duplikat dari para *superhero* yang pernah ditemui oleh Zatanna.

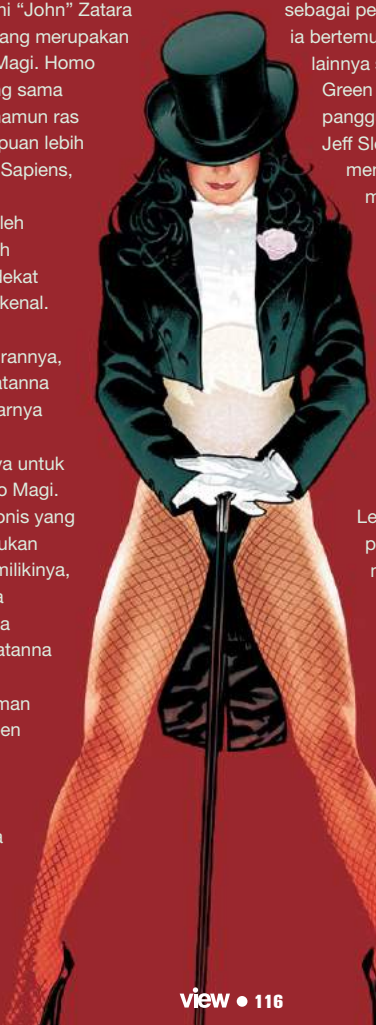

Zatanna kemudian melanjutkan karirnya sebagai pesulap dan tidak lama kemudian, ia bertemu dengan *superhero* terkenal lainnya seperti The Flash, Supergirl dan Green Arrow. Saat ia mengejar karir panggungnya, Zatanna mempekerjakan Jeff Sloane, seorang agen yang segera menjadi teman dekat, Zatanna melakukan berbagai petualangan dengannya.

Zatanna melanjutkan karirnya sebagai penyihir panggung dan juga membantu orang-orang yang membutuhkan kekuatannya. Zatanna tercatat pernah membantu Justice League of America dalam sejumlah kasus sebelum terpilih menjadi anggota sepenuhnya. Saat ia direkrut ke dalam Justice League, Zatanna mengganti pakaian panggungnya menjadi kostum untuk melawan para musuhnya. Selain kostum, Zatanna juga mengubah namanya dari "Zatanna, the Magician" menjadi "Zatanna the Sorceress".

Zatana memiliki kemampuan magis yang luar biasa karena merupakan keturunan dari ras Homo Magi. Supaya dapat membuat dirinya fokus, Zatanna dibiasakan untuk mengeja mantranya secara terbalik. Mengatakan "pots" maka akan membuat musuhnya

“stop” atau berhenti. Zatanna disegani sebagai salah satu pengguna magis terbaik di dunia. Zatanna juga mampu menguasai beberapa elemen magis seperti pyrokinesis (api), cryokinesis (dingin), electrokinesis (listrik), hydrokinesis (air), geokinesis (tanah), aerokinesis (angin), photokinesis dan juga umbrakinesis.

Sedangkan kelemahannya yaitu Mnemonic Incantation atau menyebutkan mantranya dengan kata-kata terbalik. Mnemonic Incantation merupakan sihir magis yang kuat, namun paling menyulitkan. Zatanna menggunakan properti, yaitu sebuah tongkat dan topi tinggi layaknya pesulap. **(MHG/IND/MHG/NDR)**

ACE
PORTGAS D.

1 JANUARY

ANAK DARI GOL D. ROGER YANG DIJULUKI “FIRE FIST” ACE. IA ADALAH KAKAK ANGKAT DARI LUFFY, SANG TOKOH UTAMA DALAM SERIAL “ONE PIECE”. KEMAMPUAN ACE YANG MAMPU MENGENDALIKAN API, AMAT DISEGANI OLEH PARA BAJAK LAUT, KARENA IA MERUPAKAN KOMANDAN DIVISI 2 DARI KELOMPOK BAJAK LAUT TERKENAL, WHITEBEARD.

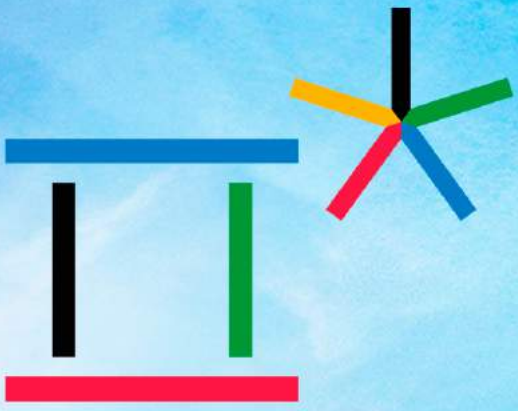

PyeongChang 2018

Olimpiade Musim Dingin XXIII akan berlangsung selama 17 hari, dimulai dari tanggal 9 sampai 25 Februari 2018 di PyeongChang, Gangwon, Republik Korea. PyeongChang terpilih menjadi tuan rumah Olimpiade Musim Dingin 2018 setelah mendapatkan suara terbanyak di IOC Session pada tanggal 6 Juli 2011 silam. Olimpiade Musim Dingin, akan diselenggarakan di Korea, pertama kali dalam 30 tahun sejak Olimpiade Seoul tahun 1988. PyeongChang akan menjadi panggung untuk Upacara Pembukaan dan Penutupan dan sebagian besar olahraga salju.

Teks: Michael Henry Goeinawan

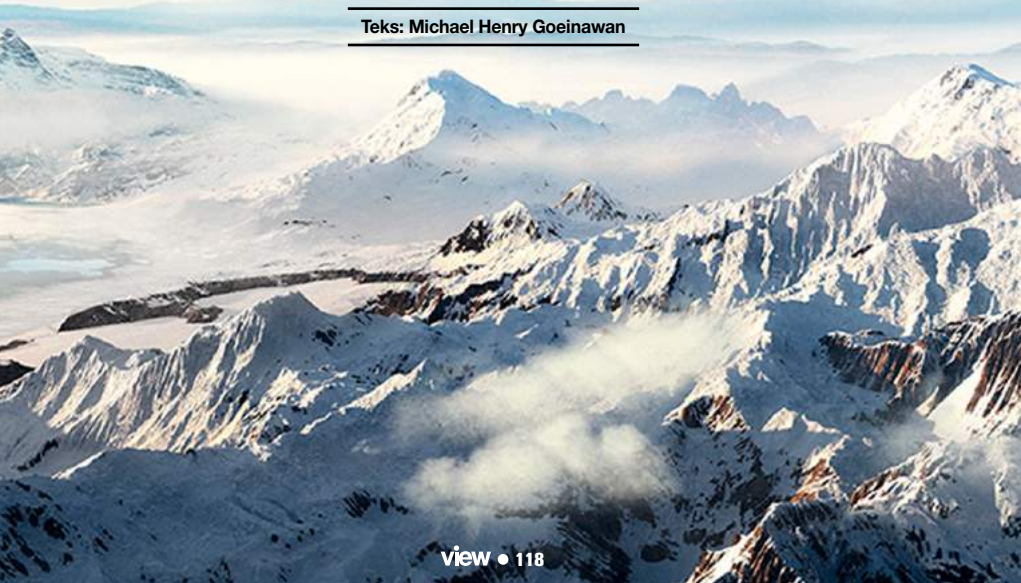

Pyeongchang memenangkan lomba sebagai tuan rumah Olimpiade Musim Dingin 2018 pada putaran pertama pemungutan suara. Pyeongchang, Korea, menerima suara lebih banyak daripada gabungan suara yang diraih oleh Munich, Jerman dan juga Annecy, Perancis. Penentuan tempat Pyeongchang ini sekaligus menjadikan Olimpiade kedua di Korea Selatan dan Olimpiade Musim Dingin yang pertama. Seoul pernah menyelenggarakan Olimpiade Musim Panas pada tahun 1988. Pyeongchang akan menjadi kota Asia ketiga yang menjadi tuan rumah Olimpiade Musim Dingin, setelah sebelumnya ada negeri Sakura, Jepang, dengan kota Sapporo pada tahun 1972 dan juga Nagano pada tahun 1998.

Area perlombaan dibagi menjadi dua bagian, yaitu Pyeongchang dan Gangneung. Resort Alpensia di Daegwallyeong-myeon akan menjadi fokus utama Olimpiade Musim Dingin 2018. Upacara pembukaan dan penutupan akan dilaksanakan di Pyeongchang Olympic Stadium. Alpensia Ski Jumping Centre, Alpensia Biathlon Centre, Alpensia Cross-Country Centre, Alpensia Sliding Centre, Olympic Village, Yongpyong Alpine Centre, Bokwang Snow Park dan Jeongseon Alpine Centre akan menjadi area perlombaan di daerah Pyeongchang. Sedangkan Gangneung Olympic Park akan menghadirkan empat macam perlombaan yang bertempat di Gangneung Hockey Centre, Gangneung Curling Centre, Gangneung Oval, Gangneung Ice Arena dan juga Kwandong Hockey Centre.

Sebanyak 88 tim yang telah memenuhi syarat, setidaknya telah meloloskan minimal 1 atlet. Ekuador, Eritrea, Kosovo, Malaysia dan Singapura akan menjalani debutnya

LEE SEUNG GI

SEUNGGI

13 JANUARY 1987

IA DIKENAL SEBAGAI PENYANYI, AKTOR DAN JUGA PEMBAWA ACARA. IA DIKENAL SEBAGAI "BALLAD PRINCE", KARENA MEMILIKI SUARA YANG MERDU, DAN LAGUNYA DISUKAI OLEH BANYAK ORANG. POPULARITASNYA MEROKET KARENA IA JUGA MERAIH SUKSES SEBAGAI AKTOR DRAMA KOREA SELATAN.

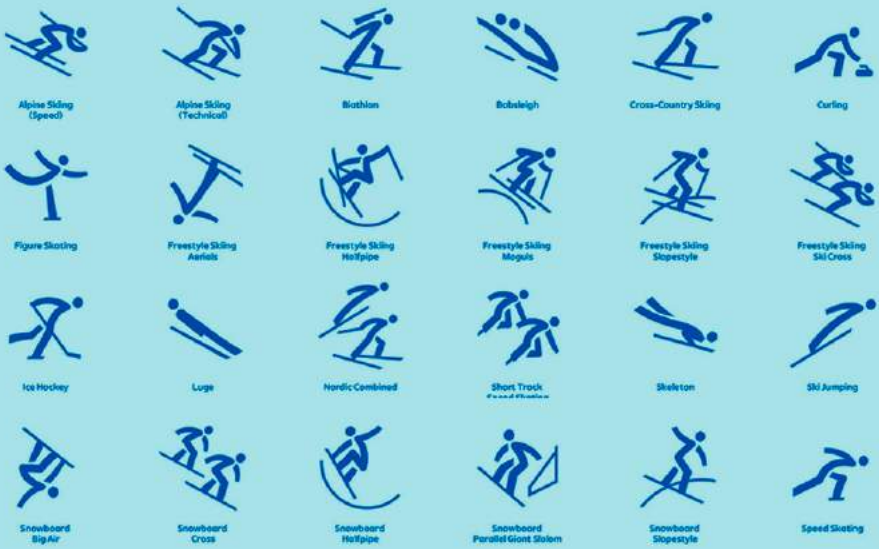

pada Olimpiade Musim Dingin, apabila mereka memutuskan untuk berpartisipasi. Atlet Korea Utara juga akan diizinkan untuk melewati DMZ ke Korea Selatan, karena dua pemain *skate* dari Korea Utara telah dianggap memenuhi syarat.

Tak ketinggalan, Olimpiade Musim Dingin juga memperkenalkan maskotnya yang dikenal dengan nama Soohorang. Bentuk Soohorang diambil dari bentuk harimau putih, yang telah lama dianggap sebagai hewan penjaga Korea. "Sooho" memiliki arti perlindungan di Korea, melambangkan perlindungan yang ditawarkan kepada atlet, penonton dan peserta lainnya di Olimpiade 2018. "Rang" berasal dari huruf tengah "Ho-rang-i", bahasa Korea untuk "Tiger" dan juga merupakan huruf terakhir dari "Jeong-seon A-ri-rang", sebuah lagu rakyat tradisional yang disukai dari Provinsi Gangwon, dimana Olimpiade ini akan diselenggarakan. Soohorang tidak hanya memiliki semangat dan gairah yang gigih, tetapi juga merupakan sahabat terpercaya yang melindungi atlet, penonton dan semua peserta di Olimpiade.

Soohorang

Sedangkan Bandabi merupakan maskot dari Paralimpiade yang memiliki bentuk sebagai seekor beruang hitam Asia, seekor beruang asli yang berasal dari semenanjung Korea. Pemilihan maskot beruang hitam Asia, karena memiliki simbolis yang berkaitan dengan kekuatan, serta kemauan dan keberanian yang kuat. Hal ini amat mencerminkan para atlet paralimpiade yang memiliki kemauan dan keberanian yang kuat, untuk memperjuangkan negaranya meraih kesuksesan.

Kedua maskot tersebut, Soohorang dan Bandabi sudah diaplikasikan sebagai *emoticon* yang dianimasikan dalam aplikasi Kakao Talk. Seperti yang diketahui, Kakao Talk merupakan sebuah aplikasi di Korea yang sering digunakan untuk bertukar pesan seperti WhatsApp atau LINE.

Selain maskot, yang menarik untuk dibahas selanjutnya adalah arti dibalik logo Olimpiade Musim Dingin itu sendiri. Bentuk kotak yang didapat, terinspirasi dari filosofi oriental yang menjelaskan akan adanya langit dan Bumi, serta harmoni kehidupan manusia yang berada di dalam kedua elemen tersebut. Warna biru melambangkan langit, serta warna merah

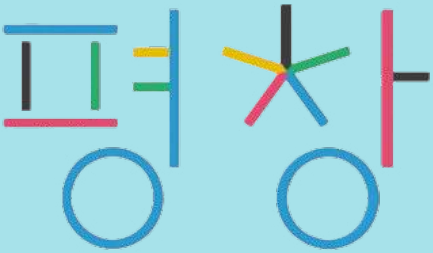

melambangkan Bumi, serta warna hitam dan hijau merupakan para manusia yang hidup harmonis. Dengan menggabungkan elemen tersebut, terbentuk sebuah kotak yang juga memiliki arti pada awal huruf Pyeong dalam kata Pyeongchang. Bentuk persegi yang terbuka, menandakan bahwa Pyeongchang telah menyambut para atlet dengan hangat.

Sedangkan logo kedua, terinspirasi dari salju dan juga para bintang dalam Olimpiade Musim Dingin. Memiliki bentuk seperti panah ke dalam, mengartikan bahwa kedatangan bersama menuju 1 tempat, mengekspresikan dunia yang berkumpul di Pyeongchang untuk melakukan selebrasi Olimpiade Musim Dingin. Selain itu, bentuk seperti bintang tersebut bisa mewakilkan kata Chang, yang diambil dari Pyeongchang.

Pemilihan warna yang digunakan, menggunakan warna tradisional Korea yang disebut *Obangsaek*. Kelima warna ini adalah putih, hitam, biru, kuning dan merah. Warna ini juga menunjukkan arah dan elemen seperti biru (arah timur dan elemen kayu), merah (arah selatan dan elemen api), kuning (arah pusat dan elemen tanah), putih (arah barat dan elemen metal) dan hitam (arah utara dan elemen air). Selain itu, kelima warna ini juga merepresentasikan kelima warna dalam logo ring Olimpiade. Jadi, sudah siapkah Anda dengan Olimpiade Musim Dingin di Pyeongchang? **(MHG/IND/MHG/NDR)**

Bandabi

GONG MIN JI
MINZY

18 JANUARY 1994

PENYANYI DAN PENULIS LAGU YANG MERUPAKAN *DANCER* UTAMA DARI *GIRLBAND* 2NE1. MINZY MEMUTUSKAN UNTUK KELUAR DARI 2NE1 DAN JUGA AGENSINYA PADA BULAN APRIL 2016. KINI MINZY MENJADI PENYANYI SOLO DAN BERNAUNG DIBAWAH AGENSI THE MUSIC WORKS.

Resep Mudah Memasak

Scrambled Egg Omelete

Setiap resep hanya menggunakan sedikit bahan utama, dan memastikan Anda bisa mendapatkan makanan yang lezat dalam waktu yang singkat. Selain memasak dengan singkat, waktu persiapan juga sangat minim, biarkan alat-alat yang bekerja untuk Anda. Setiap resep telah diuji untuk memastikan bahwa hidangan yang lezat, tidak harus membuat Anda kerepotan. Berbagai macam resep tentang daging ayam, sapi, domba, ikan, telur, sayuran, pasta, nasi sampai mie, dan masih banyak lagi varian serta inspirasi resep lezat yang mudah untuk dipilih dan dicoba.

Teks: Michael Henry Goeinawan

Kini memasak tidak perlu repot dan bingung lagi, cukup dengan menyiapkan beberapa bahan di bawah ini, serta mengikuti langkah-langkah yang telah disiapkan, maka Anda bisa menyajikan sebuah menu yang menggugah selera.

Bahan-bahan yang diperlukan:

300 gram tomat berbagai warna
15 gram daun basil segar
½ cabai merah
70 gram keju mozarella
4 telur besar

Langkah yang harus dilakukan:
Pertama-tama potong tomat secara tipis dan seragam, kemudian susun tomat tersebut di atas sebuah piring yang agak besar. Tuangkan sedikit *extra virgin olive oil*, cuka anggur merah, garam laut dan sedikit lada.

Ambil beberapa daun basil dan letakkan di ulekan, campur dengan sedikit garam dan hancurkan sampai membentuk sebuah pasta basil. Tambahkan 1 sendok makan *extra virgin olive oil* untuk menjadikan minyak basil.

Iris cabai tipis dan halus, kemudian potonglah keju mozzarella. Kemudian siapkan panci anti lengket dengan api sedang dan tambahkan ½ sendok *olive oil*. Kocok 4 telur dan tuang ke dalam panci anti lengket tersebut.

Dengan menggunakan spatula dari karet, aduk telur tersebut secara perlahan-lahan. Ketika tekstur telur sudah tampak seperti teracak namun masih sedikit encer, hentikan proses mengaduk telur tersebut dan sebarkan potongan keju mozzarella secara merata. Jangan lupa masukkan minyak basil yang telah dibuat pada waktu awal persiapan.

Biarkan bagian bagian bawah telur tersebut sedikit mengeras sampai 1 menit, kemudian pada saat ini dibutuhkan sedikit teknik memasak. Angkat sedikit bagian panci sehingga posisi panci menjadi miring, dengan tangan yang tidak memegang panci, angkat dan putar secara perlahan, sampai bagian telur mulai tergulung. Gunakan spatula untuk mengembalikan gulungan telur tersebut kembali ke tengah dan letakkan telur tersebut secara perlahan ke atas piring yang sudah dihiasi dengan irisan tomat.

Potong bagian tengah telur gulung tersebut untuk menampilkan bagian telur yang masih setengah matang ditambah dengan keju mozzarella yang meleleh. Taburkan potongan cabai apabila Anda menyukai rasa pedas, atau tidak sama sekali, juga taburkan sisa daun basil yang masih utuh. **(MHG/IND/MHG/NDR)**

GRAHAM ELLIOT

4 JANUARY 1977

SALAH SATU KOKI AMERIKA YANG DIKENAL SEBAGAI SALAH SATU JURI DARI ACARA MASTERCHEF. GRAHAM ELLIOT MERUPAKAN SEORANG KOKI YANG MEMILIKI RESTORAN DENGAN 2 BINTANG MICHELIN. RESTORAN MILIKNYA MERUPAKAN SATU DARI TIGA RESTORAN YANG MEMILIKI PENGHARGAAN MICHELIN STAR.

MEMBAKAR LEMAK DI TENGAH KESIBUKAN AGAR TUBUH TETAP BUGAR

Para ahli menjelaskan perlunya berolahraga 1 jam dalam sehari, namun hal tersebut nyatanya tidak bisa dilakukan secara teratur untuk semua orang. Membagi waktu berolahraga menjadi beberapa bagian kecil, tentunya akan membuat tubuh tetap sehat, terhindar dari penyakit dan tentunya menambahkan rasa percaya diri.

Teks: Michael Henry Goeinawan

DI SEKITAR RUMAH:

1. Pada pagi hari setelah bangun, sediakan waktu 10 menit saja. Gunakan waktu 5 menit untuk berjalan di sekitar komplek rumah Anda, dan gunakan 5 menit waktu berikutnya untuk berjalan kembali ke rumah Anda.
2. Ketika sedang menjaga anak, sempatkan waktu 5-10 menit untuk berjalan di atas *treadmill* atau bersepeda di rumah. Apabila tidak memiliki akses dengan alat-alat tersebut, Anda bisa mengajak anak berjalan-jalan pada pagi atau sore hari sambil mencari udara segar.
3. Apabila mampu untuk melakukan gerakan yang cukup berat, gunakan kesempatan ini untuk melakukan *jumping jacks* selama 5-10 menit saja. Untuk wanita memiliki beban sekitar 70 kg, 10 menit *jumping jacks* akan membakar sebanyak 90 kalori.
4. Ketika memasak makanan, sambil menunggu masakan mendidih, lakukan beberapa kali gerakan *push up* dengan posisi berdiri menggunakan sudut meja. Tentunya, memasak juga membakar kalori.
5. Setelah selesai makan malam, mencuci piring kotor bisa menguras energi. Apabila masih memiliki waktu, gunakanlah waktu tersebut untuk berkeliling komplek rumah selama 5-10 menit, dengan tujuan mencari udara segar dan juga menurunkan makanan.
6. Saat sebelum tidur, ambil *dumbell* ringan dan lakukanlah gerakan-gerakan sederhana supaya tubuh Anda melakukan sedikit pergerakan. Terlebih bagi Anda yang bekerja dengan menghabiskan waktu duduk di kursi.
7. Ketika merebahkan badan di ranjang, gunakan kesempatan ini untuk melakukan peregangan ringan agar tubuh dapat beristirahat dengan baik untuk beraktifitas di keesokan harinya.

DI SEKITAR KANTOR:

1. Apabila memungkinkan, pergilah berjalan ke kantor atau apabila jarak tempuh cukup jauh, istilah *bike to work* yang sedang *trend* beberapa tahun belakangan ini bisa menjadi solusi yang tepat untuk berolahraga. Sedangkan bagi Anda pengguna kendaraan umum, berhentilah agak jauh sebelum kantor Anda, dan sempatkan waktu untuk berjalan ke kantor.
2. Pada siang hari, ketika makan siang, carilah restoran atau tempat makan yang dekat dengan kantor Anda, dan gunakan kesempatan ini untuk berjalan kaki, sehingga tubuh Anda mendapatkan pergerakan yang cukup.
3. Ketika menghadiri sebuah *meeting*, ada baiknya Anda berangkat lebih awal untuk dapat melakukan pergerakan lebih banyak seperti berjalan-jalan di sekitar area *meeting*. Kelebihannya, Anda tidak akan telat hadir dalam *meeting* tersebut.
4. Selagi menunggu *lift* di kantor, gunakan kesempatan ini untuk berolahraga bagian perut. Karena tak kelihatan, Anda bisa melakukan gerakan dengan mengencangkan dan melemaskan otot perut Anda. Menahan nafas juga merupakan salah satu jenis olahraga yang bisa dilakukan diam-diam.
5. Ketika datang lebih awal dari biasanya, gunakan kesempatan ini untuk menggunakan tangga darurat untuk menuju ke lantai kantor Anda. Setidaknya, gunakan tangga untuk menaiki atau menuruni 4 lantai. Apabila ruangan Anda berada pada lantai 6, Anda bisa naik ke lantai 2 dengan menggunakan *lift*, kemudian gunakan tangga darurat menuju lantai 6. Atau gunakan *lift* ke lantai 10 dan menuruni tangga darurat menuju lantai 6.

DALAM KONDISI LAINNYA:

1. Ketika sedang mengantar atau menjemput anak Anda pergi les, gunakan beberapa menit waktu Anda untuk berjalan di sekitar tempat les tersebut. Maksimalkan pergerakan badan Anda, supaya tidak kaku.
2. Ketika sedang menunggu dokter untuk berobat, baik di rumah sakit ataupun klinik, apabila mampu, gunakan waktu tersebut untuk berjalan di sekitar rumah sakit ataupun klinik tersebut. Dibandingkan duduk terdiam, tubuh akan lebih baik karena bergerak.
3. Pada hari Minggu atau ketika Anda bisa menghabiskan waktu dengan anak Anda, ada baiknya untuk menghabiskan waktu dengan mereka untuk berolahraga ringan. Misalnya melempar-lempar bola basket, menendang-nendang bola sepak, bermain badminton atau olahraga favorit lainnya yang disukai sang anak.
4. Ketika sedang menonton acara televisi favorit Anda, letakkan sebuah beban ringan di kaki Anda. Gunakan kesempatan ini untuk menggerakkan kaki Anda keatas dan kebawah, sambil menonton acara favorit, Anda tetap bisa membakar kalori.
5. Ketika sedang berpergian jauh, gunakan beberapa kesempatan untuk berhenti di tempat peristirahatan untuk melakukan peregangan dan berjalan di sekitar area peristirahatan supaya menjadi segar kembali dan tidak mengantuk.

Jangan lupa, olahraga itu amat penting bagi tubuh Anda!

(MHG/IND/MHG/NDR)

2018 KEMBALINYA KARAKTER ANIME DALAM SERIAL BARU

Serial animasi Jepang, atau yang lebih dikenal dengan sebutan anime ini memiliki penggemar yang sangat besar diseluruh dunia. Cerita dan penggambaran karakter yang sangat kompleks, membuat anime begitu diminati oleh semua orang, bahkan mengalahkan animasi buatan Amerika atau Eropa yang sebenarnya lebih dahulu memulai serial kartun di televisi. Berikut beberapa anime populer yang akan kembali tayang pada 2018.

Teks: Klement Galuh A

BOKU NO HERO ACADEMIA

Serial animasi yang lebih dikenal dengan judul "My Hero Academia" ini akan hadir kembali pada 2018. Musim ke-3 dari serial animasi yang berisikan pahlawan-pahlawan muda ini akan dikerjakan oleh studio animasi TOHO Animation.

"My Hero Academia" sendiri bercerita tentang seorang anak muda bernama Izuku Midoriya yang berusaha untuk menjadi seorang pahlawan meskipun ia tidak memiliki quirk, sebuah kekuatan super yang dimiliki setiap orang dalam serial animasi "Boku No Hero Academia", Deku bersikeras untuk menjadi pahlawan dengan caranya sendiri hingga pada akhirnya ia bertemu dengan All Might, pahlawan nomer 1 di serial ini. Bagaimanakah cerita terbarunya nanti?

SWORD ART ONLINE

Pada tahun 2018 ini, pasangan kekasih, Kirito dan Asuna akan kembali dengan musim ke-3 dalam serial yang berjudul "Sword Art Online". Seperti yang sudah kita ketahui, serial animasi yang diangkat berdasarkan cerita novelnya ini sudah cukup lama hiatus menyapa para penggemarnya. Hingga pada Februari 2017 lalu, serial animasi ini meraup keuntungan besar berkat filmnya yang berjudul "Sword Art Online the Movie - Ordinal Scale".

Musim ke-3 dari serial "Sword Art Online" kabarnya akan bercerita tentang Arc Alicization yang diproduksi oleh studio animasi A-1 Picture. Jika pada awal kemunculannya pada 2012 lalu serial ini begitu melejit, semoga pada musim ke-3 dapat jauh lebih sukses dari 2 musim sebelumnya.

TOKYO GHOUL: RE

Serial “Tokyo Ghoul” akan melanjutkan musim terbarunya dengan judul “Tokyo Ghoul: Re”. Seperti yang sudah diketahui serial “Tokyo Ghoul” begitu digemari sejak kemunculannya pada 2014 lalu. Kabarnya serial animasi ini akan tayang perdana pada April 2018 nanti, meskipun sudah banyak *spoiler* bertebaran tentang musim ke-3 serial ini, tentunya akan sangat berbeda kesan cerita yang hadir pada komik maupun pada anime.

TAKEO GOUDA

1 JANUARY

TAKEO GOUDA ADALAH KARAKTER UTAMA DALAM SERIAL “ORE MONOGATARI!!” TAKEO BISA DIKATAKAN SEORANG ANAK SEKOLAH LAKI-LAKI YANG TIDAK POPULER KARENA PENAMPILANNYA YANG JAUH DARI KATA TAMPAN DAN RUPAWAN. MESKIPUN SERING MENJADI OLOK-OLOK TEMANNYA, TAKEO MEMILIKI SAHABAT SETIA, SUNAKAWA MAKOTO, YANG SANGAT TAMPAN DAN DIGILAI OELEH PARA WANITA DI SEKOLAHNYA, SEHINGGA SANGAT KONTRAS PERSAHABATAN MEREKA.

ONE PUNCHMAN

Saitama, jagoan berkepala plontos yangsangat dirindukan oleh semua orang ini akan datang kembali untuk bertuga dalam serialnya yang ke-2. Seperti yang kita ketahui, Saitama merupakan seorang pahlawan super dengan kekuatan yang sangat besar, yang mampu membunuh lawannya dengan satu pukulan saja. Bahkan, karena terlalu kuat hal tersebut buat dirinya merasa sangat depresi dan bosan untuk menumpas kejahatan karena tidak adanya alwan yang seimbang baginya.

Meskipun terlampau kuat, Saitama adalah seorang yang tidak dikenal oleh siapapun. Bahkan dalam asosiasi pahlawan di Jepang, ia hanya memiliki peringkat C, yang mana itu berarti ia hanya pahlawan kelas rendahan dan berbanding terbalik dengan sang murid, Genos, yang memiliki peringkat S atau super. Pada musim ke-3 yang direncanakan tayang pada April 2018 nanti, akankah Saitama masih harus disibukkan dengan wajib lapor kepada asosiasi pahlawan Jepang, karena statusnya sebagai pahlawan kelas C? **(AGR/MHG/LMN/NDR)**

ATTACK ON TITAN

Anime yang sedang sangat populer di Jepang ini akan kembali pada musim ke-3 bulan Juli 2018, setelah pada tahun lalu Eren, Armin, Mikasa, dan Kapten Levi berjuang keras melwan Reiner dan Berthold yang ternyata adalah seorang Titan Armor dan Titan Kolosal yang menghancurkan dinding Maria, tempat dimana keluarga Eren terbunuh.

Pada musim ke-3 ini, sangat dimungkinkan akan bercerita tentang asal-usul Titan, dan seperti apa kampung halaman yang sering disebutkan Reiner dan juga Berthold. Meskipun cerita pada komiknya sudah terlampau jauh dari animenya, serial “Attack On Titan” sangat wajib dinanti mengingat akan banyak sekali visual efek, serta penggambaran betapa kelamnya keadaan mereka dalam dunia yang di penuhi Titan.

Serial “Attack On Titan” bercerita tentang sekelompok manusia yang bejuang keras melawan serangan para Titan yang gemar memakan manusia. Eren bersama dua sahabatnya, Mikasa dan Armin, demi membalaskan dendam mereka dari para Titan bergabung dengan kelompok militer pimpinan Erwin Smith dan Levi.

NEZU

1 JANUARY

NEZU MERUPAKAN KEPALA SEKOLAH DALAM SERIAL “BOKU NO HERO ACADEMIA”. DALAM SERIAL IA JUGA MERUPAKAN SAHABAT DARI ALL MIGHT, SEROANG PAHLAWAN NOMOR SATU DI JEPANG. NEZU SANGAT JARANG MENUNJUKAN KEMAMPUAN SUPERNYA, DAN YANG PALING IA SUKAI ADALAH PERMAINAN MELOLOSKAN DIRI DARI PENYIKSAAN. SEBAGAI KEPALA SEKOLAH, PENAMPILANNYA SANGAT BERBANDING TERBALIK DENGAN SIKAPNYA YANG TEGAS DAN TENANG.

ALBUM MUSIK 2018
YANG WAJIB DINANTIKAN

Setelah 2017 lalu menghadirkan berbagai macam album musik, pada tahun 2018 ini akan banyak rilis juga album musik keren yang sangat layak untuk dinantikan. Mulai dari album musik milik penyanyi-penyayi *pop* masa kini, hingga *band* yang sudah malang melintang di dunia musik pun akan kembali hadir memuaskan telinga para pendengar setia mereka. Berikut, beberapa album musik yang layak dinantikan di tahun 2018.

Teks: Klement Galuh A

CAMILA CABELLO

Mantan personel *girlband* asal Amerika, Fifth Harmony ini direncanakan akan merilis album solonya yang pertama setelah sebelumnya merilis *single* berjudul "Havana". *Single* yang dirilis pada 30 Agustus 2017 lalu ini memang menyita para penikmat musik di seluruh dunia, bahkan lagu yang dinyanyikan bersama dengan Young Thug ini menduduki peringkat nomor satu di beberapa negara, yaitu, Australia, Kanada, Irlandia, Inggris, dan Amerika Serikat tentunya.

Pada Januari ini, tepatnya pada 12 Januari 2018, Camila Cabello merilis album solonya yang diberi judul "Camila". Pada Juli 2017 lalu Camila sempat menyatakan bahwa album debutnya sebagai solois ini akan diberi judul "The Hurting. The Healing. The Loving", namun terjadi perubahan sehingga menggunakan namanya sendiri sebagai judul untuk album debutnya ini.

CHARLIE PUTH

Setelah namanya melambung berkat lagu yang ia nyanyikan bersama dengan Whiz Khalifa, "See You Again", Charlie Puth tak henti-hentinya menelurkan beberapa *hits*. Sebut saja duetnya dengan Meghan Trainor dalam lagu "Marvin Gaye", dan lagu "We Don't Talk Anymore" yang ia nyanyikan bersama dengan Selena Gomez begitu populer di benak penikmat musik dunia.

Setelah sebelumnya merilis album debutnya yang berjudul "Nine Track Mind", kini Charlie Puth akan kembali menelurkan album solonya yang akan diberi judul "Voice Notes". Album yang menjadi album ke-2 dari penyanyi yang memiliki karakter suara unik ini, direncanakan akan dirilis pada 19 Januari 2018, sehingga sangat layak jika album "Voice Notes" milik Charlie Puth ini dinantikan para penikmat musik.

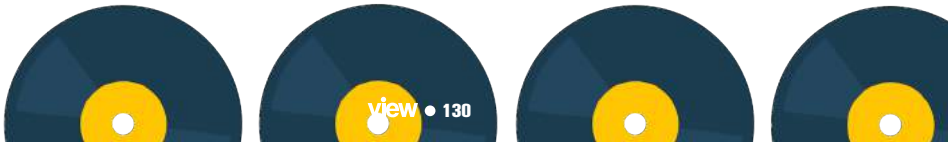

OWL CITY

Punggawa musik elektronik, Owl City yang namanya belakangan ini kurang terdengar akan merilis albumnya pada tahun 2018. Sebelumnya, Adam Young, nama asli dari Owl City pada 30 Oktober 2017 lalu sempat mengumumkan akan hadirnya album musik ke-6 nya tersebut.

Album yang berjudul "Cinematik" ini nantinya akan berisikan 18 lagu, dan direncanakan rilis pada 1 Juni 2018. Owl City bisa dikatakan sebagai pelopor musik elektronik. Seperti yang kita ketahui, bahwa pasar musik dunia kini dipenuhi dengan berbagai musik, atau lagu beraliran elektronik, bahkan banyak *band* yang sudah malang melintang di dunia musik pun mengubah gaya bermusik mereka menjadi beraliran elektronik. Untuk itulah album teranyar Owl City, "Cinematik", sangat layak untuk dinanti.

FALL OUT BOYS

Band yang beraliran *alternative rock* ini akan merilis album terbaru mereka pada 19 Januari 2018, Album yang berjudul "MANIA" ini akan menjadi album ke-7 dari *band* yang sempat membubarkan diri pada 2010 lalu.

Tak tanggung-tanggung, Fall Out Boys juga telah membocorkan 2 lagu teranyar dari album terbaru mereka yang diantaranya adalah "Young and Menace", dan "Champion". Seperti yang sudah diketahui, Fall Out Boys sering menggunakan binatang sebagai ikon musik mereka, jika sebelumnya rusa jantan dan monyet, pada album kali ini mereka menggunakan seekor llama untuk menggambarkan musik mereka yang tampak lebih *fresh*.

DAVE GROHL

14 JANUARY

DAVE GROHL LAHIR PADA 14 JANUARI 1969 DI AMERIKA SERIKAT. IA MERUPAKAN PENDIRI DAN JUGA VOKALIS DARI *BAND* FOO FIGHTER. SEBELUMNYA IA LEBIH DIKENAL SEBAGAI *DRUMMER* DARI *BAND* BERALIRAN *GRUNGE*, NIRVANA YANG DIPIMPIN OLEH KURT COBAIN SEBAGAI VOKALIS. MESKIPUN PADA 2017 LALU IA BARU SAJA MERILIS ALBUM BARU BERSAMA DENGAN FOO FIGHTER, TERSIAR KABAR BAHWA IA AKAN REUNI DENGAN *BAND* LAMANYA YAITU NIRVANA.

ARCTIC MONKEYS

Siapa yang tidak kenal dengan *band* asal Inggris, Arctic Monkeys. *Band indie rock* ini berencana akan merilis album ke-6 mereka pada tahun 2018.

Sebelumnya pada beberapa waktu lalu, sang pemain *bass* Nick O'Malley mengungkapkan bahwa Arctic Monkeys akan merilis albumnya pada 2018, dan jika tidak segera dirilis maka mereka berada dalam masalah. Hal tersebut ia ungkapkan pasalnya *band* yang digawangi oleh Alex Turner ini sudah kurang lebih 3 tahun tidak merilis karya terbaru mereka, tentunya perilisan album terbaru mereka sangat dinanti oleh para penggemar musik di seluruh dunia.

WEEZER

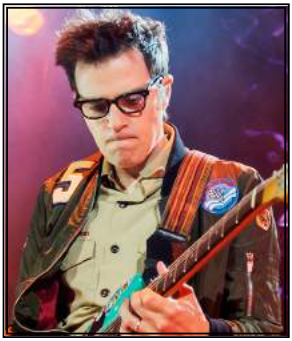

Frontman band beraliran *alternative rock*, Rivers Cuomo sebelumnya sempat menyatakan bahwa *band*-nya, yaitu Weezer akan merilis album pada Mei 2018 mendatang.

Album yang akan menjadi album studio ke-12 mereka ini, rencananya akan diberi judul "Black" dan itu berarti album yang direncanakan rilis pada Mei 2018 ini hanya berselang 7 bulan setelah album terakhir mereka, "Pacific Daydream", yang rilis pada 27 Oktober 2017 lalu. *Band* yang sudah berdiri sejak 1992 ini memang sangat aktif 3 tahun belakangan, jika pada 2016 mereka merilis album "White" kali ini berjudul "Black yang tentunya memiliki nuansa musik yang jauh lebih gelap.

JIMI HENDRIX

Meski telah tiada, musisi yang terkenal berkat permainan gitarnya yang berpengaruh bagi banyak gitaris ini, akan merilis album terbarunya pada 2018 mendatang.

Hal ini dinyatakan oleh sang pewaris yang menyatakan bahwa mereka akan merilis album yang berisikan 10 lagu dengan judul "Both Sides of the Sky" pada 9 Maret 2018 nanti, dan lagu pada album ini adalah lagu yang direkam oleh Jimi Hendrix sebelum kematiannya pada 1970, sehingga belum pernah dirilis ke publik.

GLENN FREDLY

Penyanyi legendaris Indonesia Glenn Fredly, direncanakan akan merilis album terbarunya pada Oktober 2018 nanti.

Setelah kurang lebih tiga tahun lamanya ia tidak merilis album, kini penyanyi yang memiliki kharisma yang luar biasa ini akan kembali mengobati rindu para penggemarnya di tanah air. Dalam sebuah wawancara, Glenn menyatakan bahwa ia memang tengah menyiapkan materi untuk album terbarunya, dan direncanakan album tersebut rilis saat ulang tahunnya nanti.

RICH CHIGGA

Penyanyi *Hip-Hop* asal Indonesia yang terkenal di Amerika ini akan merilis album debutnya pada tanggal 2 Februari 2018. Album yang akan diberi judul "Amen" ini diumumkannya lewat akun instagramnya pada 19 Desember 2017 lalu. Sebelumnya Rich Chigga sudah merilis 5 lagu sebagai *hits*-nya, 2 diantaranya merupakan hasil kolaborasi dengan 21 Savage, Keith Ape & XXXTentavion, dan kini, ia tergabung dengan grup kolektif 88rising bersama dengan Joji *rapper* asal Jepang dan juga Higher Brothers Asal Tiongkok.

Rapper yang memiliki nama asli Brian Imanuel ini memilih nama Rich Chigga berkat saran dari temannya setelah merampungkan *single* pertamanya yang berjudul "Dat Stick", dan ia tidak menyangka namanya itu mendunia.

CRAIG DAVID

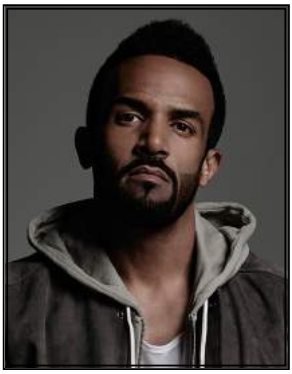

Penyanyi asal *United Kingdom*, Craig David, akan merilis album terbarunya pada 2018 ini.

Album yang akan diberi judul "The Time Is Now" ini akan terdapat banyak kolaborasi dirinya dengan beberapa musisi lain seperti AJ Tracey, Ella Mai, Kaytranada, Goldlink, Bastille, JP Cooper, bahkan Jonas Blue yang memproduseri *single*-nya yang berjudul "Heartline". Menurut David, kehadiran musisi-musisi yang disebutkan tadi memberikan pengaruh besar bagi musiknya di album terbarunya tersebut. Album "The Time Is now" ini direncanakan rilis pada 26 Januari 2018.

(LMN/MHG/LMN/NDR)

ALEX TURNER

6 JANUARY

ALEX DAVID TURNER ATAU YANG LEBIH DIKENAL DENGAN NAMA ALEX TURNER LAHIR DI SHEFFIELD, INGGRIS PADA 6 JANUARI 1986. ALEX TURNER MERUPAKAN SEORANG MUSISI, PENULIS LAGU, VOKALIS DAN GITARIS DARI *BAND* ARCTIC MONKEYS. SELAIN ITU, IA JUGA TERKENAL DENGAN PROYEK LAINNYA THE LAST SHADOW PUPPETS. BERSAMA DENGAN *BAND*-NYA ARCTIC MONKEYS, ALEX TURNER DIRENCANAKAN AKAN MERILIS ALBUM TERBARUNYA PADA 2018.

KENDARAAN FUTURISTIK DUNIA PERFILMAN

Film-film bertemakan *science fiction* adalah film yang paling digemari oleh masyarakat sebagai tontonan yang menarik dan menghibur. Selain cerita adapun berbagai benda seperti senjata, dan juga kendaraan yang dibuat sedemikian rupa untuk menggambarkan suasana di masa depan. Berikut ini VIEW membagikan informasi berbagai kendaraan masa depan dalam dunia film.

Teks: Klement Galuh A

Sejak era serial "Star Trek" hingga "Star Wars" dalam dunia perfilman membuat banyak penggiat film berlomba-lomba untuk membuat film yang bertemakan futuristik, atau masa depan. Keberadaan pesawat luar angkasa dalam film "Star Wars" hingga mobil mesin waktu dalam film "Back To The Future" memberikan kesan atau semangat tentang kendaraan-kendaraan masa depan. Berikut beberapa kendaraan masa depan dalam dunia film.

DELOREAN DMC - 12

Siapa yang tidak kenal dengan Marty McFly dalam film "Back To The Future"? seorang remaja penjelajah waktu bersama dengan Profesor Doc Brown dan mobilnya yang mampu menempuh kecepatan cahaya hingga menembus ruang dan waktu untuk pergi ke masa lalu, maupun masa depan.

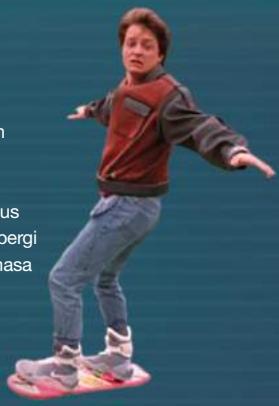

Dalam rangka membantu Marty untuk memperbaiki masa lalu dan masa depan keluarganya yang payah, mereka bertualang menghadapi berbagai masalah di perjalanan mereka tersebut.

Mobil yang digunakan dalam film ini adalah mobil *sport* buatan

DeLorean Motor Company dengan nama DMC-12 yang dalam cerita dimodifikasi oleh Profesor Doc Brown hingga menjadi mesin waktu. Dengan pintunya yang seperti sayap ketika dibuka, mobil ini tampak futuristik apalagi dengan ban mobil yang bisa melipat yang berfungsi seperti pendorong ketika mobil ini terbang.

Selain mobil terdapat juga hal-hal yang berkesan futuristik lainnya, yaitu papan selancar melayang, dan juga sepatu yang bisa mengikat sendiri. Patut diketahui, bahwa hal-hal yang digambarkan dalam fim ini sudah ada dizaman sekarang seperti sepatu yang bisa mengikat sendiri, serta papan selancar melayang.

BAT MOBILE

Batman sebagai pahlawan kota Gotham yang kaya raya, tentunya tak lepas dengan kendaraan super canggih yaitu Bat Mobile. Terbuat dari logam kuat, serta persenjataan canggih, Bat Mobile diciptakan Batman untuk membantunya mengejar penjahat maupun bertempur.

Dari gambar diatas, merupakan Bat Mobile pertama yang hadir dalam serial televisi, yang juga merupakan Bat Mobile Batman versi Adam West. Bat Mobile ini mengambil dasar dari mobil seri Lincoln Futura yang diberikan berbagai ornamen untuk memberi kesan canggih pada Mobil ini. Sejak itu, keberadaan Bat Mobile dalam film-film Batman tidak pernah terlupakan, dan terus dikembangkan hingga pada masa Ben Affleck sebagai Batman pada film “Justice League”.

BRADLEY COOPER

5 JANUARY

BRADLEY CHARLES COOPER LAHIR DI AMERIKA SERIKAT PADA 5 JANUARI 1975. IA DIKENAL BERKAT PERANNYA DALAM FILM SEPERTI “THE HANGOVER”, “THE A-TEAM”, “WEEDING CRASHERS”, DAN “LIMITLESS”. BRADLEY COOPER BISA DIPASTIKAN AKAN KEMBALI MEMERANKAN KARAKTER ROCKET RACOON DALAM KELOMPOK “GUARDIANS OF THE GALAXY” YANG AKAN BERGABUNG DENGAN PAHLAWAN LAIN DALAM FILM “AVENGERS: INFINITY WAR”.

THE ENTERPRISE

Pesawat utama dalam serial maupun film legendaris "Star Trek" ini merupakan salah satu kendaraan atau pesawat yang paling ikonik dalam film bertemakan *science fiction*. Bentuknya yang menyerupai pesawat luar angkasa UFO yang pipih pada bagian depan, serta tambahan tiga buah benda berupa tabung yang tampak seperti roket pendorong ini membuat pesawat ini terlihat sangat futuristik dengan mengedepankan desain yang minimalis.

Ternyata, pesawat penjelajah yang dikendarai oleh Kapten Kirk, Mr. Spock, dan teman-temannya ini memiliki 9 seri sejak kemunculannya, dan yang paling terkenal adalah pesawat dengan kode USS Enterprise (NCC-1701). Seperti yang sudah diketahui "Star Trek" merupakan film yang bercerita tentang sekelompok penjelajah luar angkasa yang diciptakan oleh Gene Roddenberr. Meskipun saat ini terkenal sebagai film, pada mulanya "Star Trek" lebih dikenal sebagai serial televisi Amerika yang tayang perdana pada 1966.

AUDI RSQ

Audi RSQ merupakan kendaraan masa depan dari film berjudul "I Robot". Mobil ini merupakan mobil melayang, dengan desain minimalis dan tanpa roda, namun tetap menunjukan kesan roda pada bagian badan mobil ini.

Film ini bercerita tentang kondisi kota Chicago pada tahun 2035, dimana pada masa ini kemajuan teknologi sudah tidak dapat dibendung lagi, dan para robot yang diciptakan dengan kemampuan itelejensi yang tinggi, membuat mereka berpotensi untuk melawan manusia. Spooner selaku polisi yang tidak menyetujui adanya robot pun berusaha untuk mematikan sistem jaringan dari para robot di kota tersebut.

LIGHTCYCLE

Penggemar film "Tron" pastinya sangat mengagumi motor ini. Motor yang mampu mengeluarkan cahaya ini sangat menjadi ikon dalam filmnya yang pertama kali rilis pada 1982. Bentuknya yang unik dan sangat futuristik menjadikan sepeda motor yang disebut dengan LightCycle ini menjadi inspirasi bagi para desainer sepeda motor dimanapun.

"Tron" sendiri merupakan film yang bercerita tentang Flynn, seorang maniak *game* yang menerobos program *video game* terbaru ditempatnya bekerja.

KITT

Mobil dalam serial berjudul “Knight Rider” ini merupakan mobil yang berkonsep futuristik selanjutnya, meskipun memiliki tampilan yang biasa saja, mobil ini merupakan mobil yang sangat pintar dengan kecerdasan buatan, sehingga membuat mobil ini mampu berbicara dan bisa mengendalikan dirinya sendiri. Selain itu terdapat juga peralatan canggih lainnya dan yang paling penting adalah kemampuannya untuk menahan serangan dari senapan mesin.

Seperti halnya Bat Mobile dengan Batman, mobil ini juga merupakan *partner* dari David Hasselhoff pada serial ”Knight Rider”, mereka berdua memberantas segala kejahatan dan bisa saling berkomunikasi dari jarak jauh melalui jam tangan yang digunakan oleh David Hasselhoff. Kitt sendiri merupakan singkatan dari Knight Industries Two Thousand, dengan desain berdasarkan mobil Pontiac Firebird yang dibuat pada 1986.

Sebenarnya masih begitu banyak kendaraan-kendaraan futurisik yang terdapat dalam film, sebut saja seperti pesawat bola dari film “Oblivion”, mobil-mobil dalam film “Total Recall”, dan masih banyak lainnya yang tentunya membawa kita kedalam suasana yang sangat futursitik. Selain itu, pengaruh dalam film-film tersebut juga lah yang membuat banyak hal telah tercipta di masa sekarang, seperti, sepatu yang bisa mengikat sendiri, papan selancar melayang, mobil yang bisa berselancar di air, dan mobil terbang yang kini sedang dikembangkan.

(LMN/MHG/LMN/NDR)

ROWAN ATKINSON

6 JANUARY

SEORANG KOMEDIAN, AKTOR, DAN PENULIS ASAL INGGRIS INI LAHIR DENGAN NAMA ROWAN SEBASTIAN ATKINSON PADA 6 JANUARI 1955. NAMANYA MENDUNIA BERKAT PERANNYA SEBAGAI MR. BEAN, SEORANG PRIA LAJANG YANG UNIK, DENGAN TINGKAH LUCU. BEBERAPA WAKTU SILAM IA MENGUNGKAPKAN BAHWA IA MEMILIKI KETERTARIKAN UNTUK MEMERANKAN KEMBALI KARAKTER MR.BEAN DALAM VERSI TUA.

SMART LIVING

FIRST MEDIA

Monitor your home through your mobile gadget

Enjoy the latest innovation from First Media that offers the convenience to monitor your home through mobile gadget anytime and anywhere.

FREE
INSTALLATION FEE
+
SPEED UPGRADE

START FROM
5 DEVICES
2.999.000*

*Terms and condition apply

Sales Center: 021 - 2559 6688

firstmedia.com FirstMediaWorld @FirstMediaWorld | @FirstMediaCares @FirstMediaWorld

CHANNEL NEWSASIA

FIRST MEDIA CH 232

BIG TV CH 565

CHANNEL NEWSASIA

Watched by over 76 million households across 27 Asian cities

Weekdays, 6am (JKT)

Weekdays, 8am (JKT)

Weekdays, 6pm (JKT)

facebook.com/channelnewsasia

twitter.com/channelnewsasia

linkedin.com/company/channel-newsasia

youtube.com/channelnewsasia

www.channelnewsasia.com

Lagi nunggu pacar nyalon, enaknya sambil nonton!

Never miss my favorite TV moments with FirstMedia X

ENJOY MORE THAN 100 OF FREE AND SUBSCRIPTION LIVE TV CHANNELS

FREE CATCH-UP AND ON DEMAND MOVIES AND TV SHOWS

ONLINE PROGRAMMING GUIDE

MULTI SCREEN ANYTIME ANYWHERE

7 DAYS CATCH-UP

FIRSTMEDIA X

Download Now!

Available on the App Store

GET IT ON Google Play

Call Now!

1500 595 (PSTN) or **(021) 2559 6595** (Mobile)

firstmedia.com FirstMediaWorld @FirstMediaWorld | @FirstMediaCares @FirstMediaWorld